

SARRANCOLIN

∅



∅

Récapitulatif post-diagnostic des points de vulnérabilité pour chaque enjeu



EVAC

SCORE DE VULNÉRABILITÉ : 62 %

Indice de vulnérabilité calculé : 19 / 37
Valeurs de [-10;37]

Type d'enjeu : Déchèterie / Station de traitement des déchets

Zonage PPR approuvé : ∅

Zonage PPR prescrit : Moyen

Zonage CIZI : Crue exceptionnelle

Critères de vulnérabilité

- Nombre d'étages : Plain pied
- Accessibilité aux étages : Non
- Surélévation : 4 marches
- Présence d'ouvrage de protection : Non
- Sous-sol : Absence de sous-sol (Incertain)
- Transparence hydraulique : Non
- Fréquentation estimée : 1-40
- Présence humaine au Rdc. la nuit : Non
- Âge des occupants : Tout public
- Présence d'ouverture sur le toit : Non
- Présence de barreaux aux fenêtres : Non
- Accessibilité au sol : Moyenne
- Accessibilité par les airs : Difficile

Légende

- Zone inondable
 - Hydrographie
 - Route départementale
 - Limite communale
 - Bâtiment
 - Bâti diagnostiqué (page courante)
- 
- 10 km

Nom : Non renseigné

0°22'36"E, 42°58'16"N

[https://www.google.com/maps/search/?page=1&q=query=0°22'36"E,42°58'16"N](https://www.google.com/maps/search/?page=1&q=query=0°22'36)

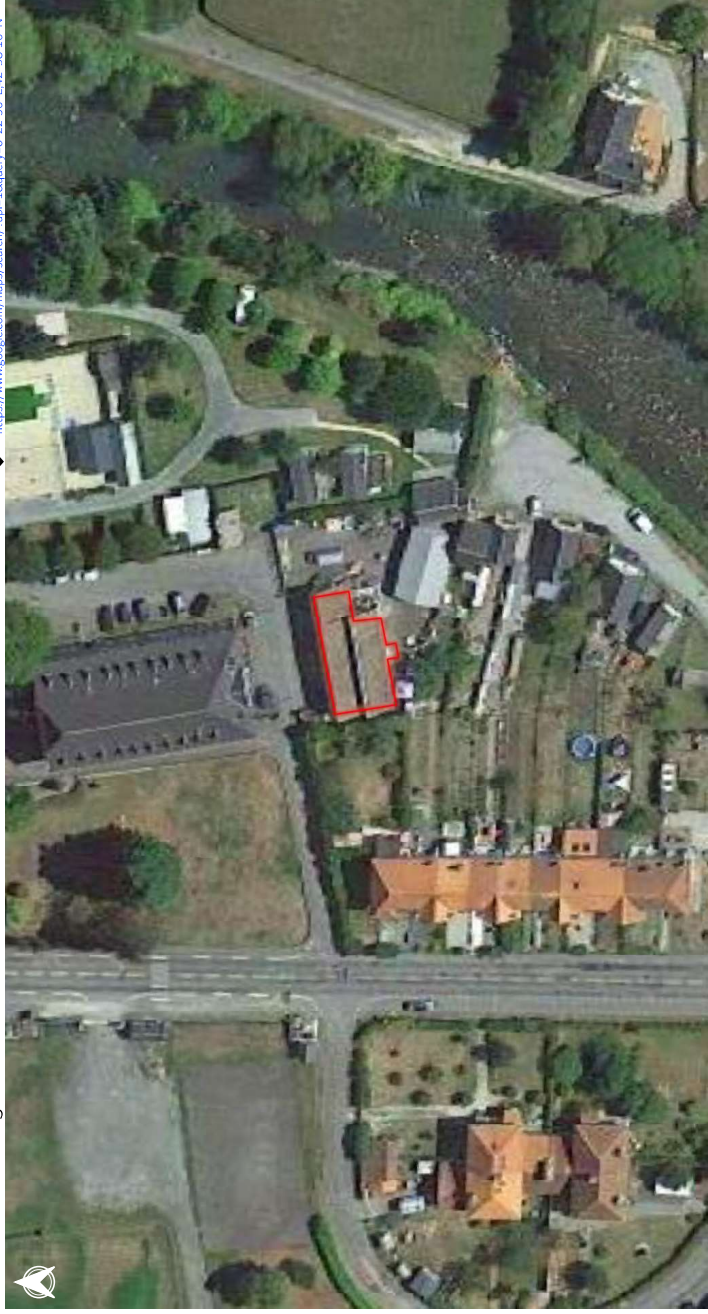

0 10 20 30 m

1 km

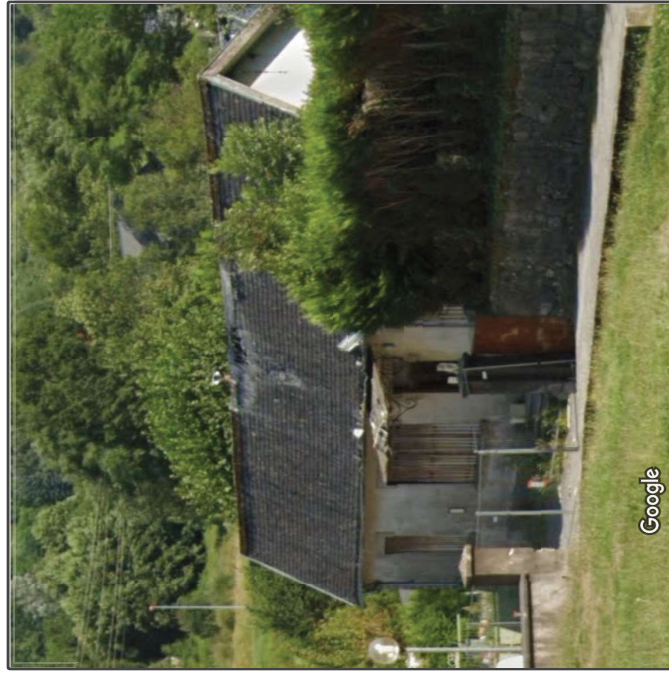

Google

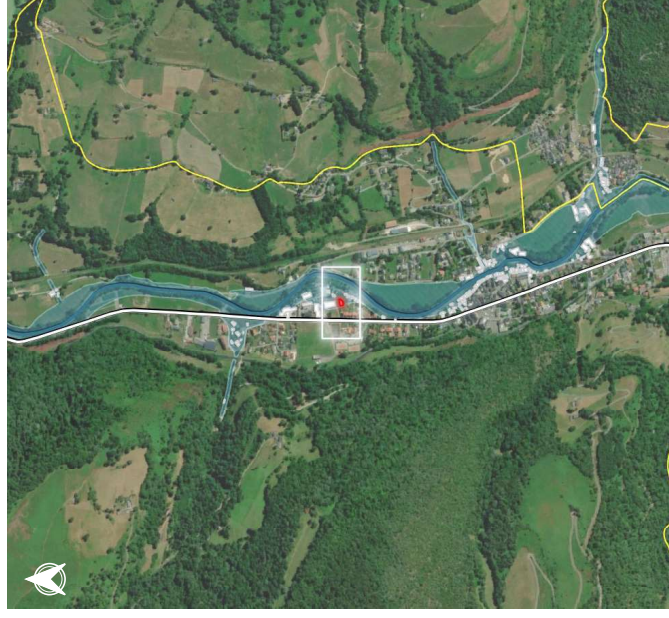

SARRANCOLIN



ERP



BÂTI



ÉVAC

∅

Récapitulatif post-diagnostic des points de vulnérabilité pour chaque enjeu

SCORE DE VULNÉRABILITÉ : 64 %
Indice de vulnérabilité calculé : 20 / 37
Valeurs de [-10;37]

Type d'enjeu : ERP Établissement de divers cultes

Zonage PPR approuvé : ∅

Zonage PPR prescrit : Moyen

Zonage CIZI : Crue exceptionnelle

Critères de vulnérabilité

- Nombre d'étages : Plain pied
- Accessibilité aux étages : Non
- Surélévation : 2 marches
- Présence d'ouvrage de protection : Non
- Sous-sol : Absence de sous-sol (Incertain)
- Transparence hydraulique : Non
- Fréquentation estimée : 1-40
- Présence humaine au Rdc, la nuit : Non
- Âge des occupants : Tout public
- Présence d'ouverture sur le toit : Non
- Présence de barreaux aux fenêtres : Oui
- Accessibilité au sol : Moyenne
- Accessibilité par les airs : Difficile

Légende

- Zone inondable
 - Hydrographie
 - Route départementale
 - Limite communale
 - Bâtiment
 - Bâti diagnostiqué (page courante)
- 
- 10 km

Nom : Non renseigné

0°22'33"E, 42°58'25"N

[https://www.google.com/maps/search/?page=1&q=query=0°22'33"E,42°58'25"N](https://www.google.com/maps/search/?page=1&q=query=0°22'33)

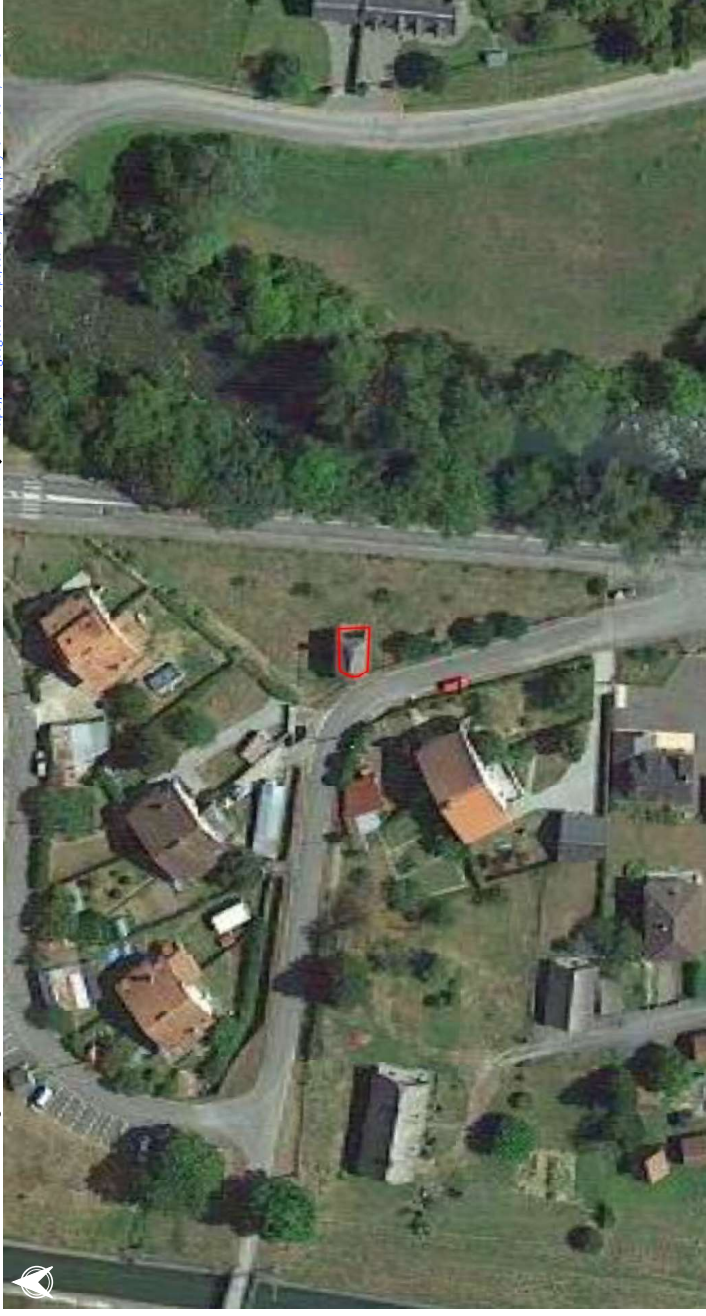

0 10 20 30 m



1 km

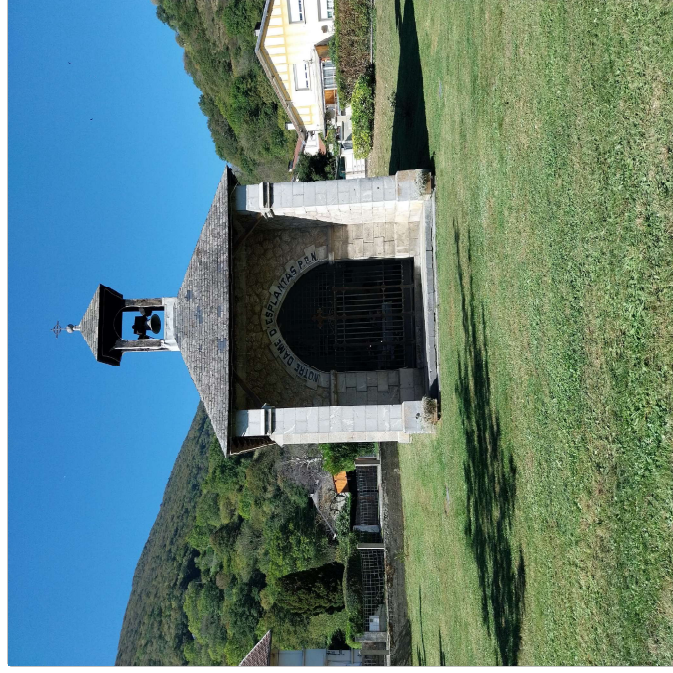

SARRANCOLIN

Nom : Garage Soubis AD

0°22'35"E, 42°58'21"N

[https://www.geoportail.com/maps/search/?page=1&query=0°22'35"E,42°58'21"N](https://www.geoportail.com/maps/search/?page=1&query=0°22'35)

0

0

Récapitulatif post-diagnostic des points de vulnérabilité pour chaque enjeu

BÂTI

SCORE DE VULNÉRABILITÉ : 51 %

Indice de vulnérabilité calculé : 14 / 37
Valeurs de [-10;37]

Type d'enjeu : Bâti d'activité ou de service autre

Zonage PPR approuvé : 0

Zonage PPR prescrit : 0

Zonage CIZI : Crue exceptionnelle

Critères de vulnérabilité

- Nombre d'étages : Plain pied
- Accessibilité aux étages : Non
- Surélévation : Niveau terrain naturel
- Présence d'ouvrage de protection : Non
- Sous-sol : Absence de sous-sol (Incertain)
- Transparence hydraulique : Non
- Fréquentation estimée : 1-40
- Présence humaine au Rdc, la nuit : Non
- Âge des occupants : Adulte
- Présence d'ouverture sur le toit : Non
- Présence de barreaux aux fenêtres : Non
- Accessibilité au sol : Facile
- Accessibilité par les airs : Difficile

Légende

- Zone inondable
- Hydrographie
- Route départementale
- Limite communale
- Bâtiment
- Bâti diagnostiqué (page courante)

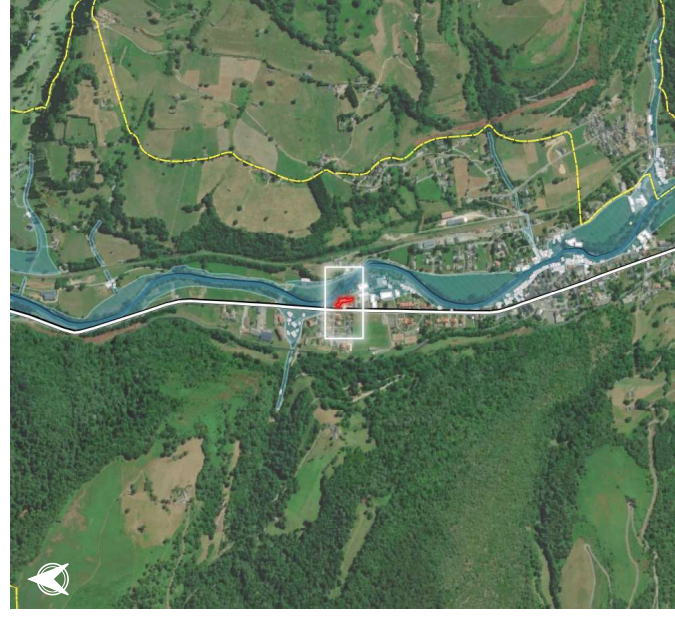
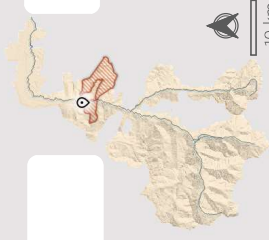

Source : BDTOPO (IGN, 2023), ESRI, Imagérie, CIZI, Zonage PPR (DDT65)

SARRANCOLIN



ERP



BÂTI



EVAC

∅

Récapitulatif post-diagnostic des points de vulnérabilité pour chaque enjeu

SCORE DE VULNÉRABILITÉ : 49 %

Indice de vulnérabilité calculé : 13 / 37
Valeurs de [-10;37]

Type d'enjeu : ERP Magasins de vente, centres commerciaux

Zonage PPR approuvé : ∅

Zonage PPR prescrit : Fort

Zonage CIZI : Crue exceptionnelle

Critères de vulnérabilité

Nombre d'étages	1
Accessibilité aux étages	Oui
Surélévation	Niveau terrain naturel
Présence d'ouvrage de protection	Incertain
Sous-sol	Absence de sous-sol (Incertain)
Transparence hydraulique	Non
Fréquentation estimée	1-40
Présence humaine au Rdc, la nuit	Non
Âge des occupants	Tout public
Présence d'ouverture sur le toit	Non
Présence de barreaux aux fenêtres	Non
Accessibilité au sol	Moyenne
Accessibilité par les airs	Difficile

Légende

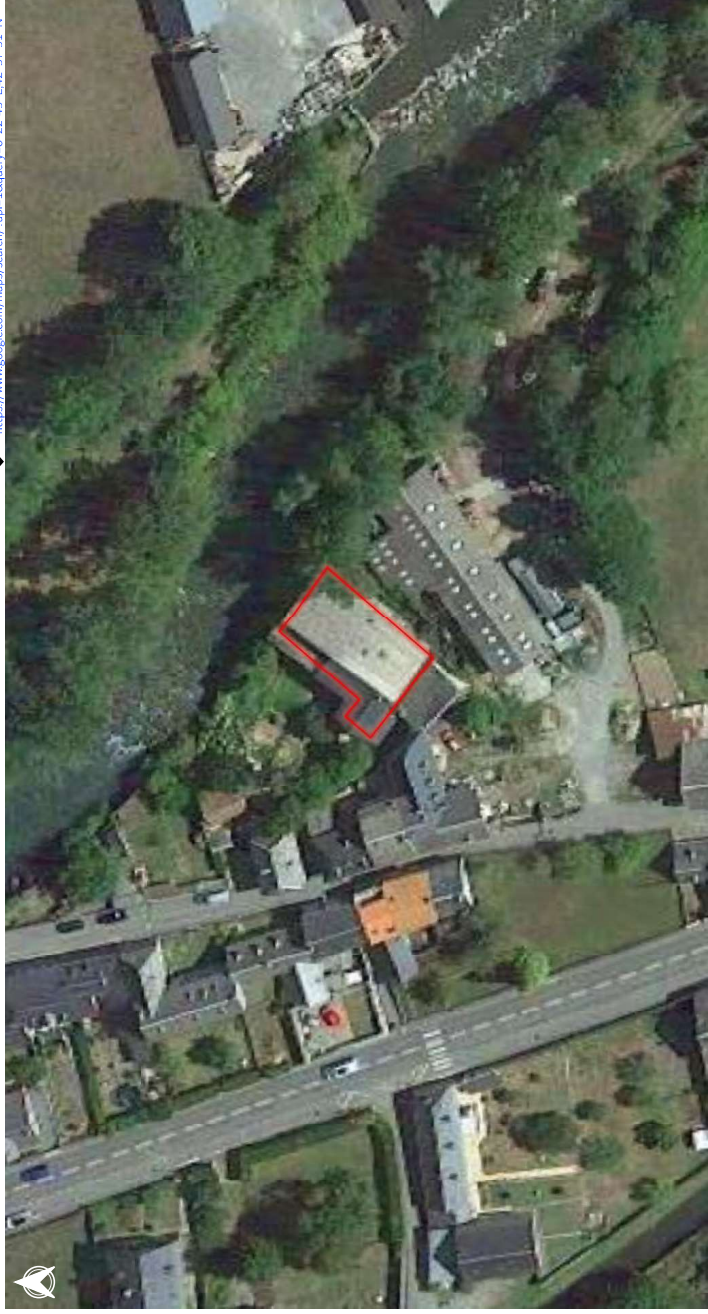
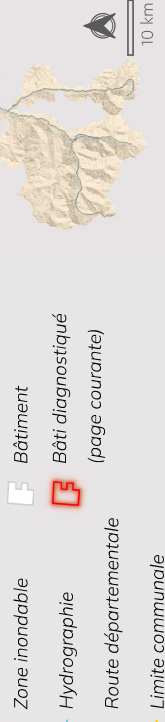

Nom : La Filature

0°22'45"E, 42°57'51"N



1 km



Source : BDTOPO (IGN, 2023), ESRI, Imagérie, CIZI, Zonage PPR (DDT65)

VIELLE-AURE



ERP



BÂTI

Ø

Récapitulatif post-diagnostic des points de vulnérabilité pour chaque enjeu

Ø

SCORE DE VULNÉRABILITÉ : **36 %**

Indice de vulnérabilité calculé : 7 / 37
Valeurs de [-10;37]

Type d'enjeu : ERP Magasins de vente, centres commerciaux

Zonage PPR approuvé : Ø

Zonage PPR prescrit : Faible

Zonage CIZI : Crue exceptionnelle

Critères de vulnérabilité

Nombre d'étages	1
Accessibilité aux étages	Oui
Surélévation	Niveau terrain naturel
Présence d'ouvrage de protection	Non
Sous-sol	Absence de sous-sol (Incertain)
Transparence hydraulique	Non
Fréquentation estimée	1-40
Présence humaine au Rdc, la nuit	Non
Âge des occupants	Tout public
Présence d'ouverture sur le toit	Oui
Présence de barreaux aux fenêtres	Non
Accessibilité au sol	Moyenne
Accessibilité par les airs	Facile

Légende



Nom : Pâtisserie Monsieur Madame

0°19'53"E, 42°49'29"N

[https://www.google.com/maps/search/?api=1&query=01°19'53"E,42°49'29"N](https://www.google.com/maps/search/?api=1&query=01°19'53)

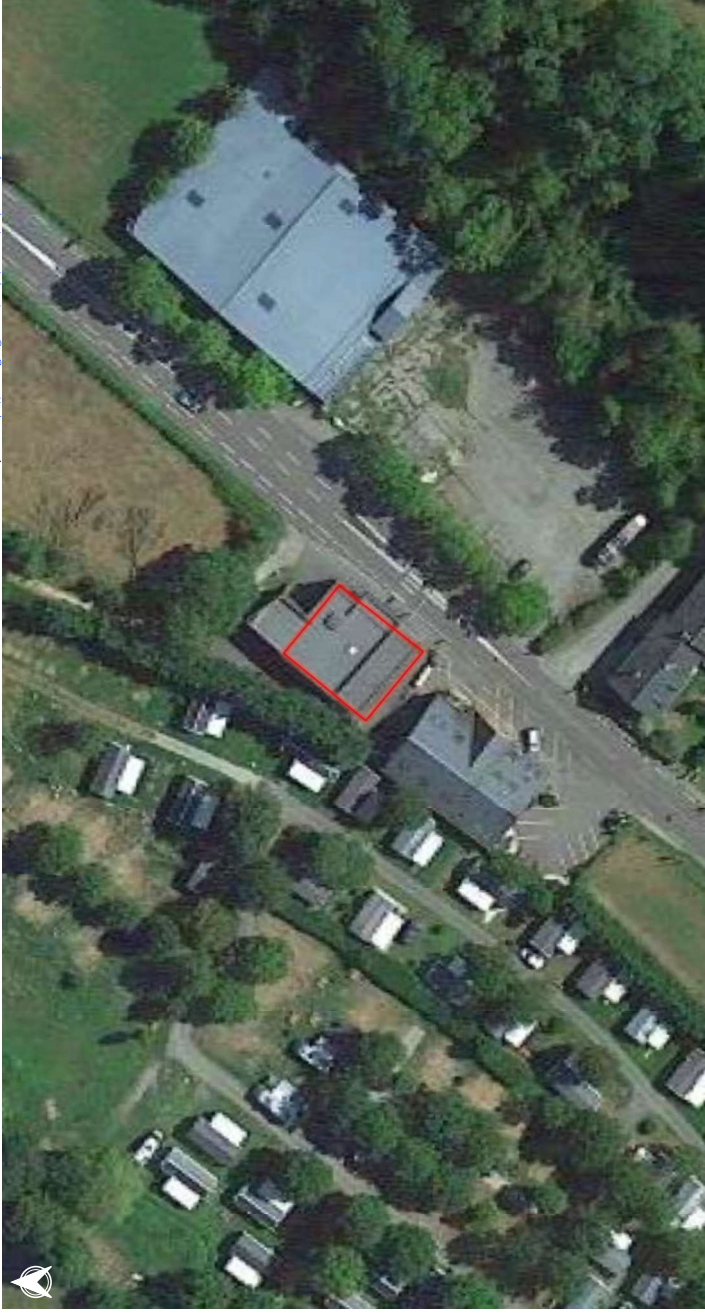

Source : BDTOPO (IGN, 2023), ESRI, imagery, CIZI, Zonage PPR (DDT65)

VIELLE-AURE

Ø



BÂTI



ÉVAC

Récapitulatif post-diagnostic des points de vulnérabilité pour chaque enjeu

SCORE DE VULNÉRABILITÉ : 49 %

Indice de vulnérabilité calculé : 13 / 37
Valeurs de [-10;37]

Type d'enjeu : Bâtiment agricole / Centre équestre

Zonage PPR approuvé : Ø

Zonage PPR prescrit : Faible

Zonage CIZI : Crue exceptionnelle

Critères de vulnérabilité

Nombre d'étages	Plain pied
Accessibilité aux étages	Non
Surélévation	Inf. au niveau naturel
Présence d'ouvrage de protection	Non
Sous-sol	Absence de sous-sol (Incertain)
Transparence hydraulique	Non
Fréquentation estimée	1-40
Présence humaine au Rdc. la nuit	Non
Âge des occupants	Adulte
Présence d'ouverture sur le toit	Non
Présence de barreaux aux fenêtres	Non
Accessibilité au sol	Facile
Accessibilité par les airs	Difficile

Légende



Nom : Ferme

0°19'51"E, 42°49'59"N

[https://www.google.com/maps/search/?api=1&query=0°19'51"E,42°49'59"N](https://www.google.com/maps/search/?api=1&query=0°19'51)

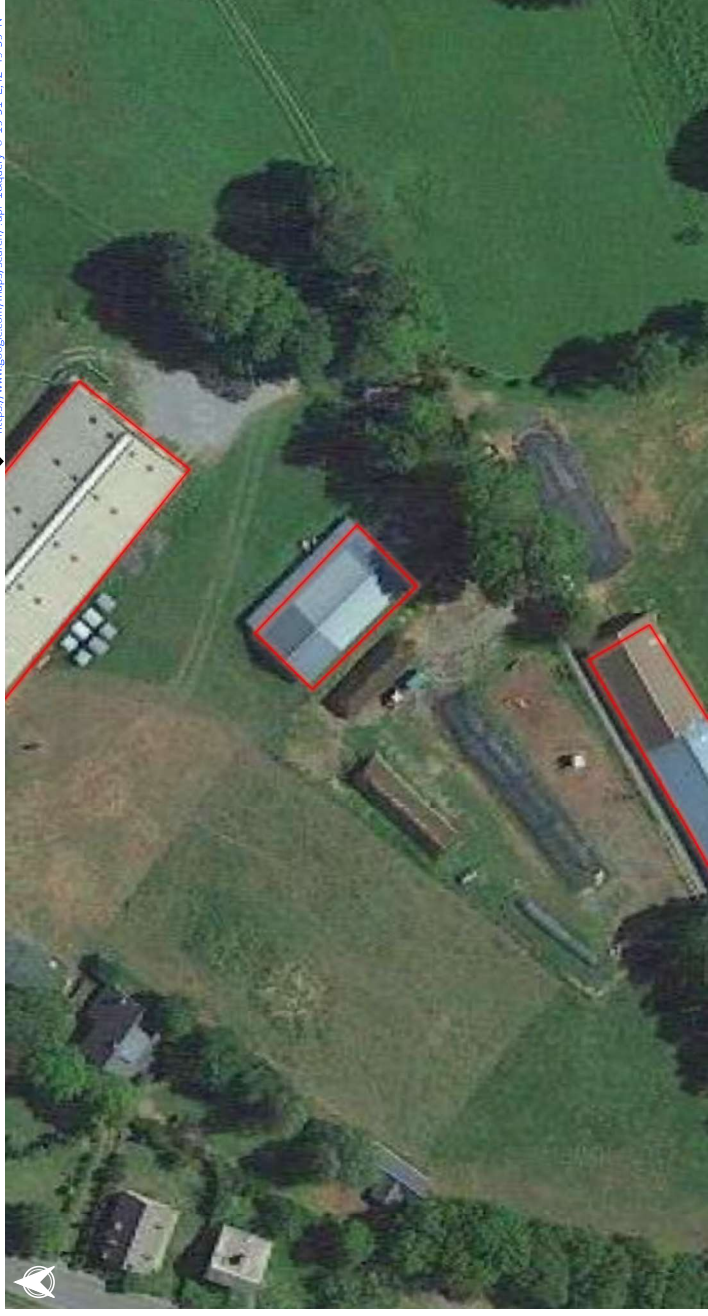

VIELLE-AURE



ERP



BÂTI



ÉVAC

∅

Récapitulatif post-diagnostic des points de vulnérabilité pour chaque enjeu

SCORE DE VULNÉRABILITÉ : 57 %

Indice de vulnérabilité calculé : 17 / 37
Valeurs de [-10;37]

Type d'enjeu : ERP Établissement de divers cultes

Zonage PPR approuvé : ∅

Moyen

Zonage PPR prescrit :

Crue exceptionnelle

Zonage CIZI :

Critères de vulnérabilité

Nombre d'étages	1
Accessibilité aux étages	Incertain
Surélévation	Niveau terrain naturel
Présence d'ouvrage de protection	Non
Sous-sol	Absence de sous-sol (Incertain)
Transparence hydraulique	Non
Fréquentation estimée	1-40
Présence humaine au Rdc, la nuit	Non
Âge des occupants	Tout public
Présence d'ouverture sur le toit	Non
Présence de barreaux aux fenêtres	Oui
Accessibilité au sol	Moyenne
Accessibilité par les airs	Difficile

Légende



Nom : Eglise Saint Barthélémy

0°19'32"E, 42°49'50"N

[https://www.google.com/maps/search/?api=1&query=0°19'32"E,42°49'50"N](https://www.google.com/maps/search/?api=1&query=0°19'32)

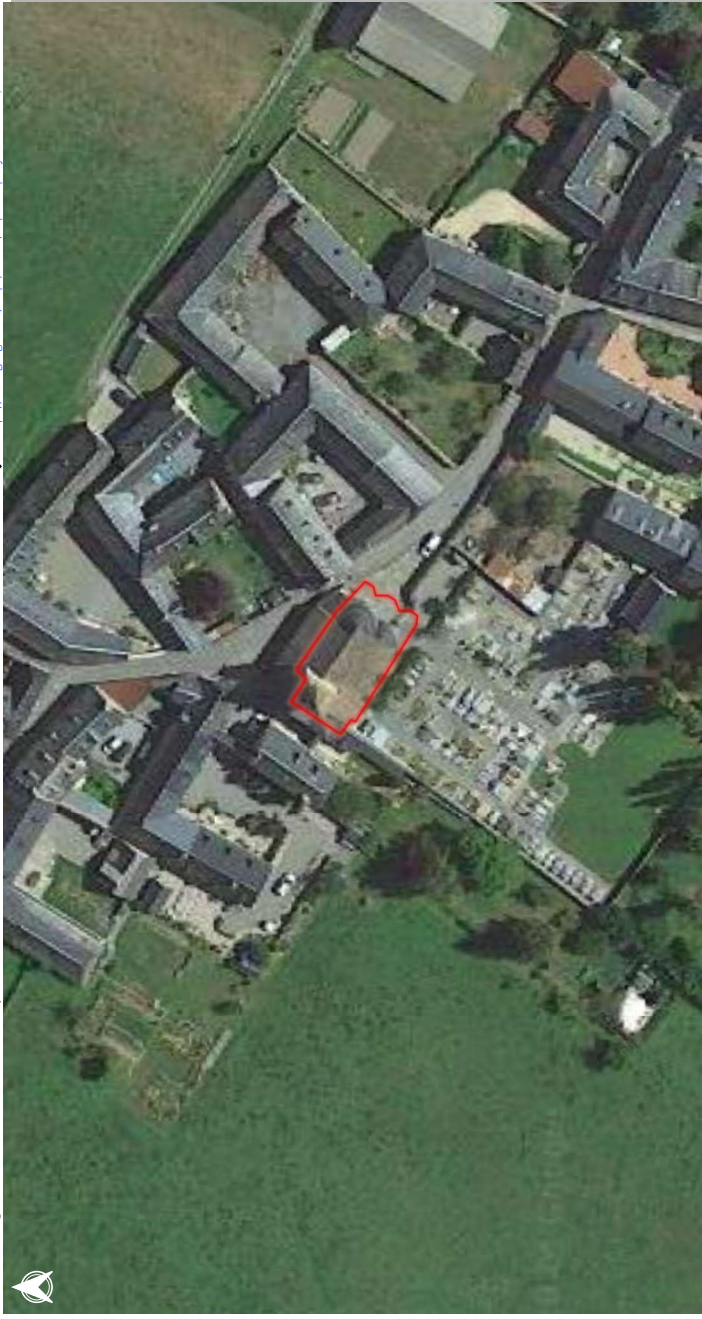

0 10 20 30 m

1 km



Source : BDTOPO (IGN, 2023), ESRI, imagery,CIZI, Zonage PPR (DDT65)

VIELLE-AURE

Nom : Mairie de Vieille Aure

0°19'37"E, 42°49'47"N

[https://www.google.com/maps/search/?api=1&query=0°19'37"E,42°49'47"N](https://www.google.com/maps/search/?api=1&query=0°19'37)



EVAC

Récapitulatif post-diagnostic des points de vulnérabilité pour chaque enjeu

0

SCORE DE VULNÉRABILITÉ : 51 %

Indice de vulnérabilité calculé : 14 / 37
Valeurs de [-10;37]

Type d'enjeu : Mairie

Zonage PPR approuvé : 0

Moyen

Zonage PPR prescrit : Moyen

Zonage CIZI : Crue exceptionnelle

Critères de vulnérabilité

Nombre d'étages	> 2
Accessibilité aux étages	Oui
Surélévation	3 marches
Présence d'ouvrage de protection	Non
Sous-sol	Absence de sous-sol (Incertain)
Transparence hydraulique	Non
Fréquentation estimée	1-40
Présence humaine au Rdc, la nuit	Non
Âge des occupants	Tout public
Présence d'ouverture sur le toit	Non
Présence de barreaux aux fenêtres	Non
Accessibilité au sol	Moyenne
Accessibilité par les airs	Difficile

Légende

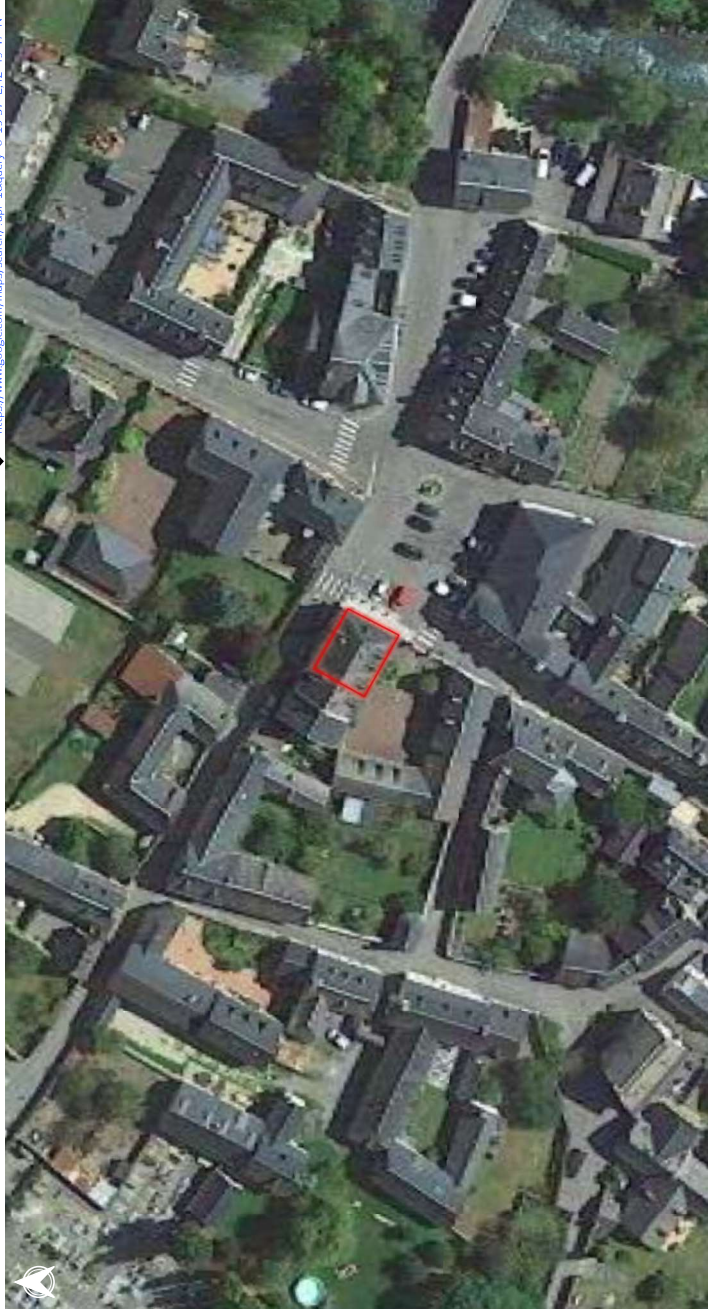

Source : BDTOPO (IGN, 2023), ESRI, imagerie.CIZI, Zonage PPR (DDT65)

VIELLE-AURE

Ø



Ø

Récapitulatif post-diagnostic des points de vulnérabilité pour chaque enjeu



Ø

SCORE DE VULNÉRABILITÉ : 62 %

Indice de vulnérabilité calculé : 19 / 37
Valeurs de [-10;37]

Type d'enjeu : Bâti d'activité ou de service autre

Zonage PPR approuvé : Ø

Zonage PPR prescrit : Moyen

Zonage CIZI : Crue exceptionnelle

Critères de vulnérabilité

Nombre d'étages	Plain pied
Accessibilité aux étages	Non
Surélévation	Inf. au niveau naturel
Présence d'ouvrage de protection	Non
Sous-sol	Absence de sous-sol (Incertain)
Transparence hydraulique	Oui
Fréquentation estimée	1-40
Présence humaine au Rdc, la nuit	Non
Âge des occupants	Adulte
Présence d'ouverture sur le toit	Non
Présence de barreaux aux fenêtres	Oui
Accessibilité au sol	Moyenne
Accessibilité par les airs	Difficile

Légende

- Zone inondable
- Hydrographie
- Route départementale
- Limite communale
- Bâtiment
- Bâti diagnostiqué (page courante)



Nom : Gîte la ferme de Gayri

0°19'37"E, 42°49'43"N

<https://www.google.com/maps/search/?q=01937E424943N>

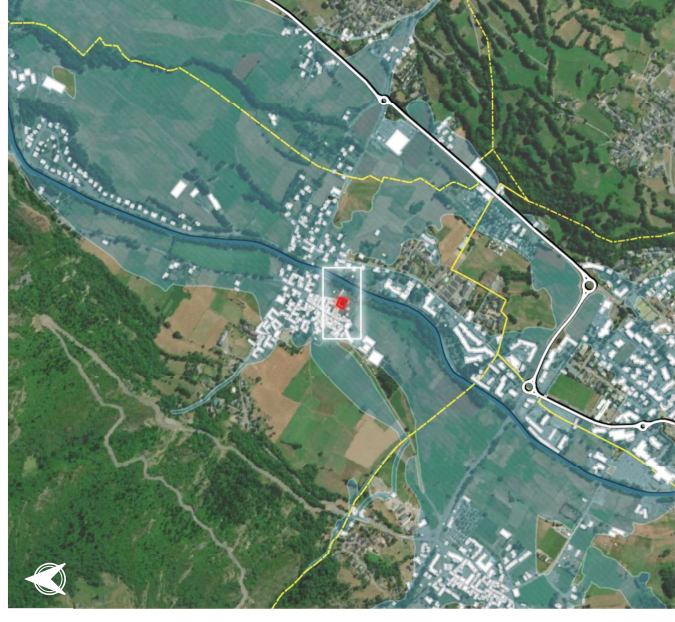
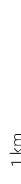
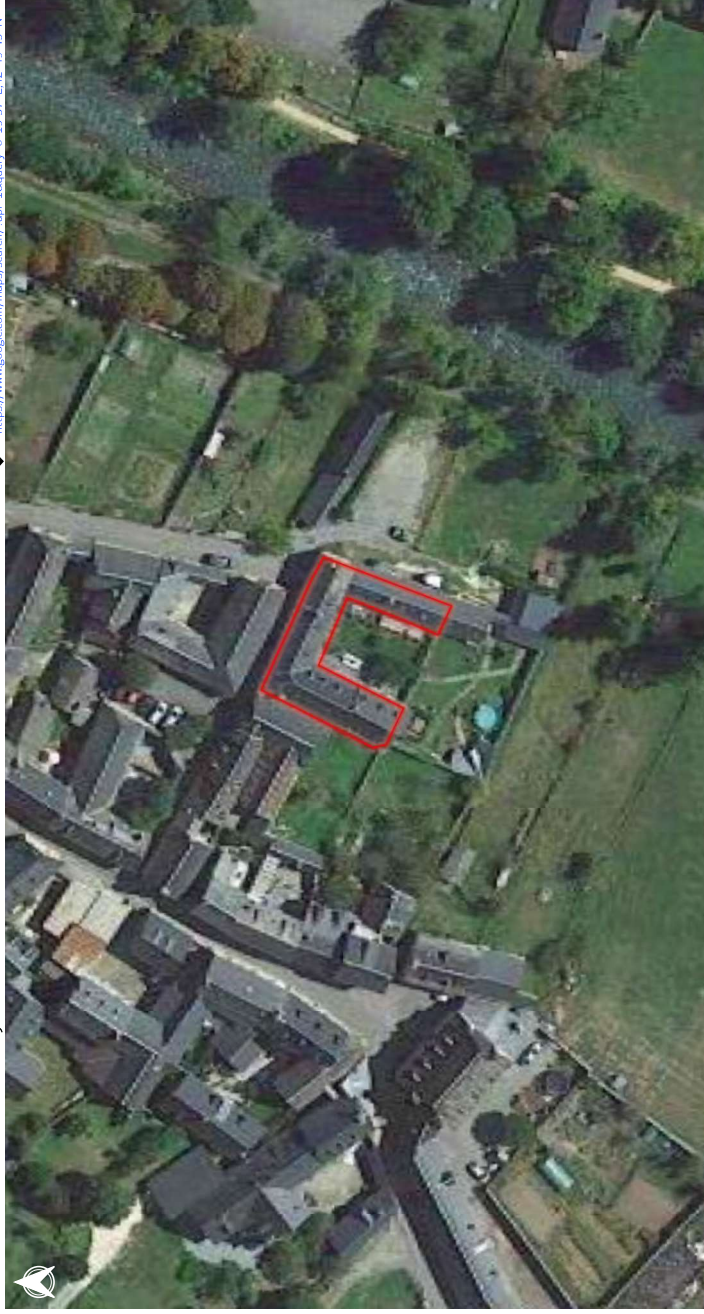

VIELLE-AURE

0



BÂTI

0

Récapitulatif post-diagnostic des points de vulnérabilité pour chaque enjeu



ÉVAC

SCORE DE VULNÉRABILITÉ : 47 %

Indice de vulnérabilité calculé : 12 / 37
Valeurs de [-10;37]

Type d'enjeu : Bâtiment agricole / Centre équestre

Zonage PPR approuvé : 0

Zonage PPR prescrit : 0

Zonage CIZI : Crue exceptionnelle

Critères de vulnérabilité

Nombre d'étages	Plain pied
Accessibilité aux étages	Non
Surélévation	Niveau terrain naturel
Présence d'ouvrage de protection	Non
Sous-sol	Absence de sous-sol (Incertain)
Transparence hydraulique	Oui
Fréquentation estimée	1-40
Présence humaine au Rdc. la nuit	Non
Âge des occupants	Adulte
Présence d'ouverture sur le toit	Non
Présence de barreaux aux fenêtres	Non
Accessibilité au sol	Moyenne
Accessibilité par les airs	Difficile

Légende



Nom : Ferme

0°20'19"E, 42°50'36"N

[https://www.google.com/maps/search/?api=1&query=0°20'19"E,42°50'36"N](https://www.google.com/maps/search/?api=1&query=0°20'19)

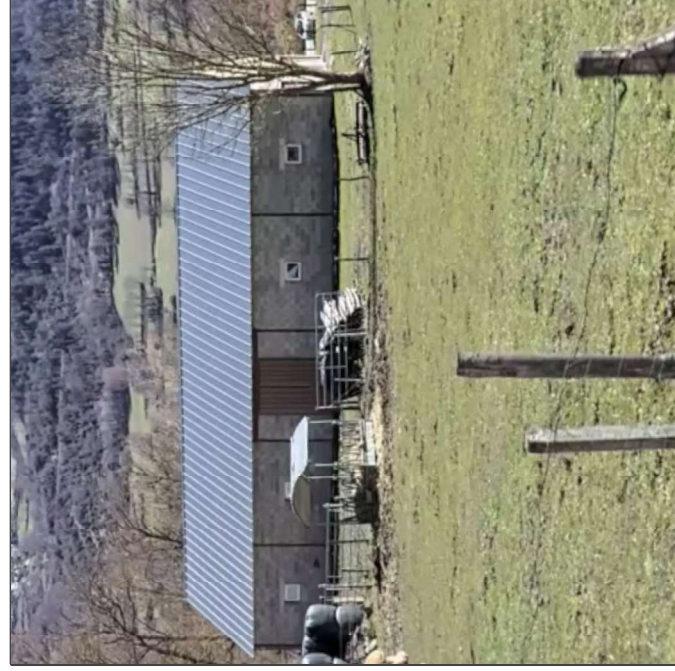
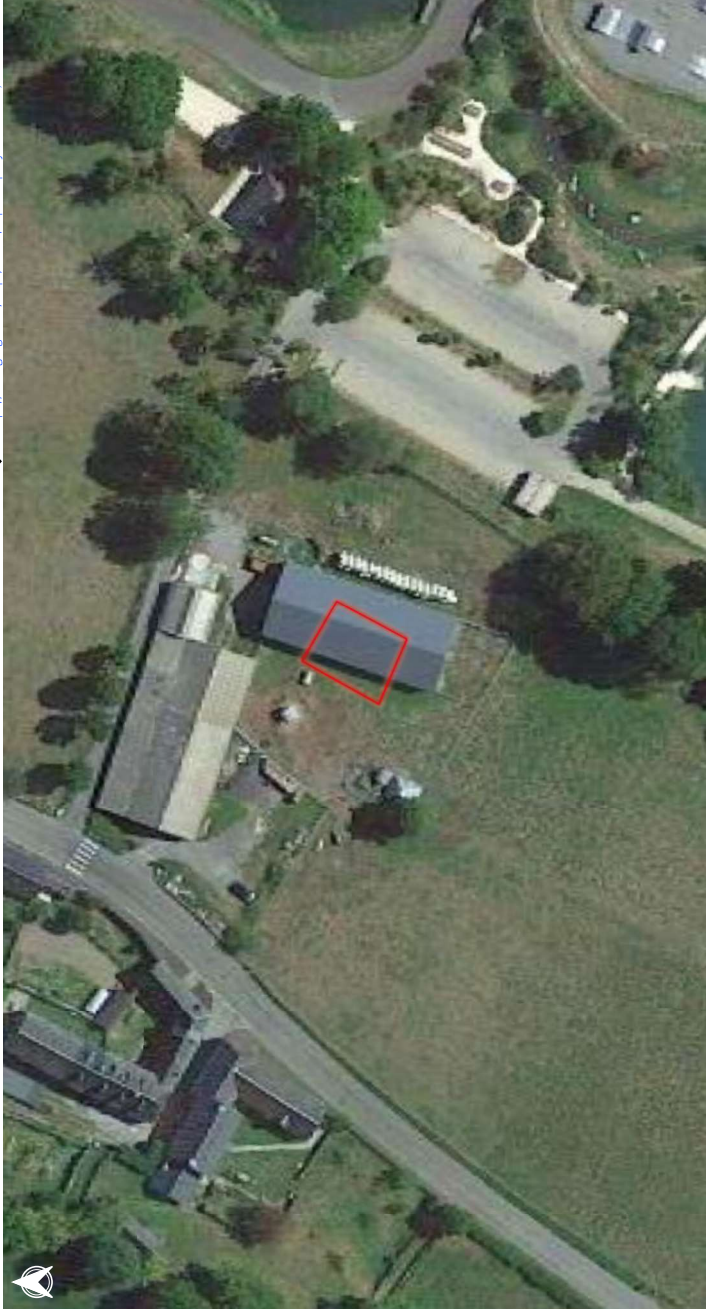

VIELLE-AURE



BÂTI

∅

∅

∅

Récapitulatif post-diagnostic des points de vulnérabilité pour chaque enjeu

SCORE DE VULNÉRABILITÉ : 38 %

Indice de vulnérabilité calculé : 8 / 37
Valeurs de [-10;37]

Type d'enjeu : Bâti d'activité ou de service autre

Zonage PPR approuvé : ∅

Zonage PPR prescrit : ∅

Zonage CIZI : Crue exceptionnelle

Critères de vulnérabilité

- Nombre d'étages : 1
- Accessibilité aux étages : Non
- Surélévation : 2 marches
- Présence d'ouvrage de protection : Non
- Sous-sol : Absence de sous-sol (Incertain)
- Transparence hydraulique : Non
- Fréquentation estimée : 1-40
- Présence humaine au Rdc, la nuit : Non
- Âge des occupants : Tout public
- Présence d'ouverture sur le toit : Oui
- Présence de barreaux aux fenêtres : Non
- Accessibilité au sol : Moyenne
- Accessibilité par les airs : Facile

Légende

- Zone inondable
- Hydrographie
- Route départementale
- Limite communale
- Bâtiment
- Bâti diagnostiqué (page courante)



Nom : Interski location

0°19'37"E, 42°49'33"N

[https://www.google.com/maps/search/?api=1&query=0°19'37"E,42°49'33"N](https://www.google.com/maps/search/?api=1&query=0°19'37)



0 10 20 30 m



0 1 km



Source : BDTOPO (IGN, 2023), ESRI, imagery,CIZI, Zonage PPR (DDT65)

VIELLE-AURE

Nom : Guinguette du Lac

0°20'22"E, 42°50'37"N
<https://www.google.com/maps/search/?q=020222E,425037N>

0

Recapitulatif post-diagnostic des points de vulnérabilité pour chaque enjeu

BÂTI

SCORE DE VULNÉRABILITÉ : 62 %

Indice de vulnérabilité calculé : 19 / 37
Valeurs de [-10;37]

Type d'enjeu : Bâti d'activité ou de service autre

Zonage PPR approuvé : 0

Zonage PPR prescrit : 0

Zonage CIZI : Crue exceptionnelle

Critères de vulnérabilité

Nombre d'étages	Plain pied
Accessibilité aux étages	Non
Surélévation	1 marche
Présence d'ouvrage de protection	Non
Sous-sol	Absence de sous-sol (Incertain)
Transparence hydraulique	Non
Fréquentation estimée	1-40
Présence humaine au Rdc. la nuit	Non
Âge des occupants	Tout public
Présence d'ouverture sur le toit	Non
Présence de barreaux aux fenêtres	Non
Accessibilité au sol	Moyenne
Accessibilité par les airs	Difficile

Légende

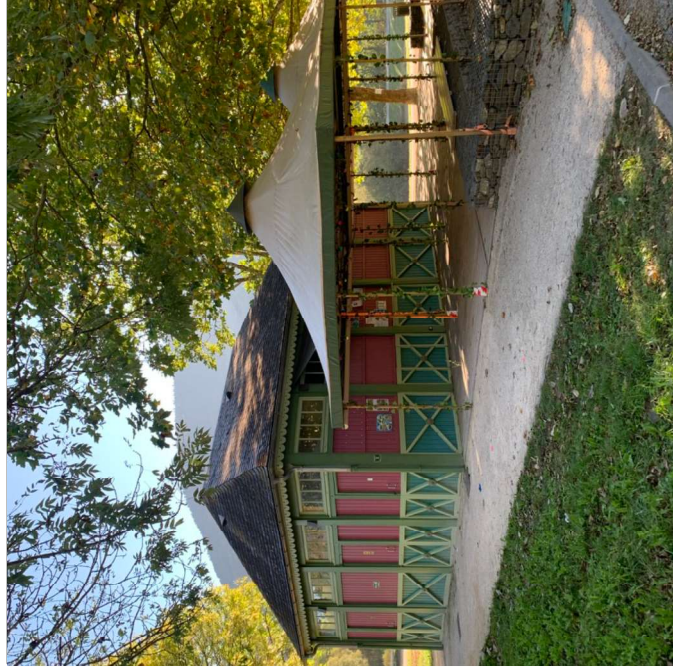
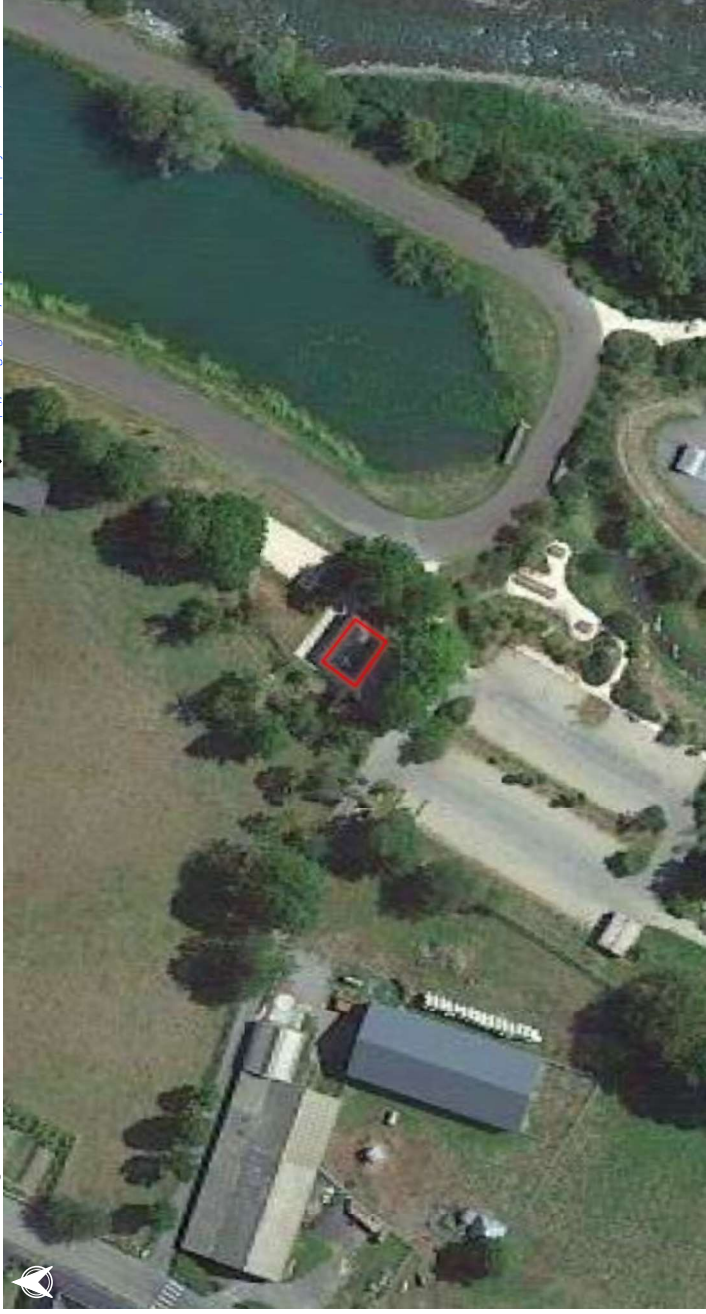

VIELLE-AURE

Ø



BÂTI

Ø

Récapitulatif post-diagnostic des points de vulnérabilité pour chaque enjeu



EVAC

SCORE DE VULNÉRABILITÉ : 49 %

Indice de vulnérabilité calculé : 13 / 37
Valeurs de [-10;37]

Type d'enjeu : Bâti d'activité ou de service autre

Zonage PPR approuvé : Ø

Zonage PPR prescrit : Moyen

Zonage CIZI : Crue exceptionnelle

Critères de vulnérabilité

Nombre d'étages	1
Accessibilité aux étages	Oui
Surélévation	Niveau terrain naturel
Présence d'ouvrage de protection	Non
Sous-sol	Absence de sous-sol (Incertain)
Transparence hydraulique	Oui
Fréquentation estimée	1-40
Présence humaine au Rdc, la nuit	Incertain
Âge des occupants	Tout public
Présence d'ouverture sur le toit	Non
Présence de barreaux aux fenêtres	Non
Accessibilité au sol	Moyenne
Accessibilité par les airs	Difficile

Légende



Nom : Gîte ferme Florence

0°19'35"E, 42°49'50"N

[https://www.google.com/maps/search/?api=1&query=0°19'35"E,42°49'50"N](https://www.google.com/maps/search/?api=1&query=0°19'35)

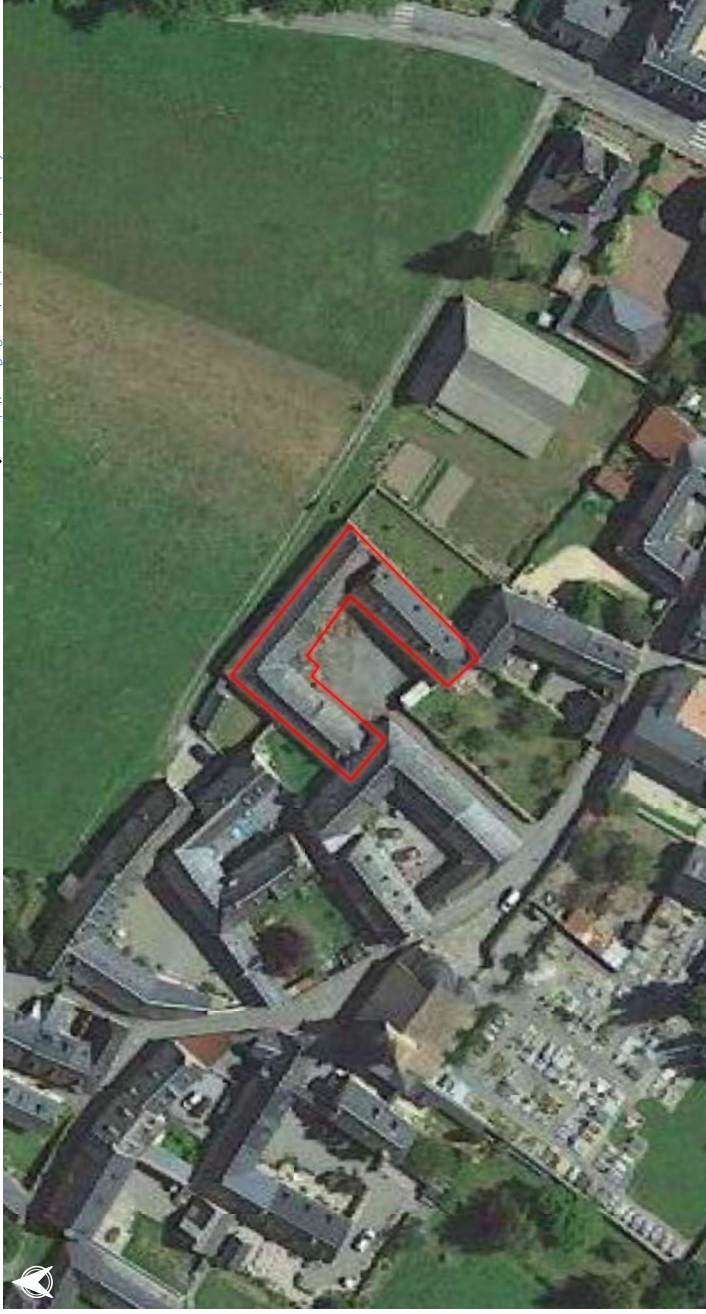

1 km



Source : BDTOPO (IGN, 2023), ESRI, imagery,CIZI, Zonage PPR (DDT65)

VIELLE-AURE



ERP

0



HUMAINE

Récapitulatif post-diagnostic des points de vulnérabilité pour chaque enjeu



EVAC

SCORE DE VULNÉRABILITÉ: 45 %

Indice de vulnérabilité calculé: 11 / 37
Valeurs de [-10;37]

Type d'enjeu : ERP Établissements d'éveil, d'enseignement, de formation, centres de vacances, centres de loisirs sans hébergement

Zonage PPR approuvé : 0

Zonage PPR prescrit : Moyen

Zonage CIZI : Crue exceptionnelle

Critères de vulnérabilité

Nombre d'étages	> 2
Accessibilité aux étages	Oui
Surélévation	4 marches
Présence d'ouvrage de protection	Non
Sous-sol	Absence de sous-sol (Incertain)
Transparence hydraulique	Non
Fréquentation estimée	1-40
Présence humaine au Rdc, la nuit	Non
Âge des occupants	Enfant
Présence d'ouverture sur le toit	Non
Présence de barreaux aux fenêtres	Non
Accessibilité au sol	Moyenne
Accessibilité par les airs	Difficile

Légende

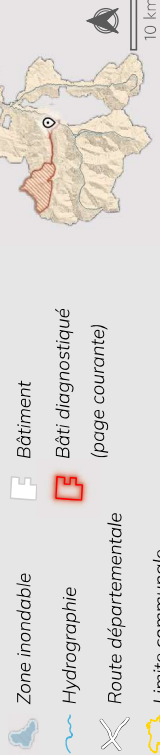

Nom : Annexe école élémentaire

0°19'38"E, 42°49'48"N

[https://www.google.com/maps/search/?api=1&query=0°19'38"E,42°49'48"N](https://www.google.com/maps/search/?api=1&query=0°19'38)

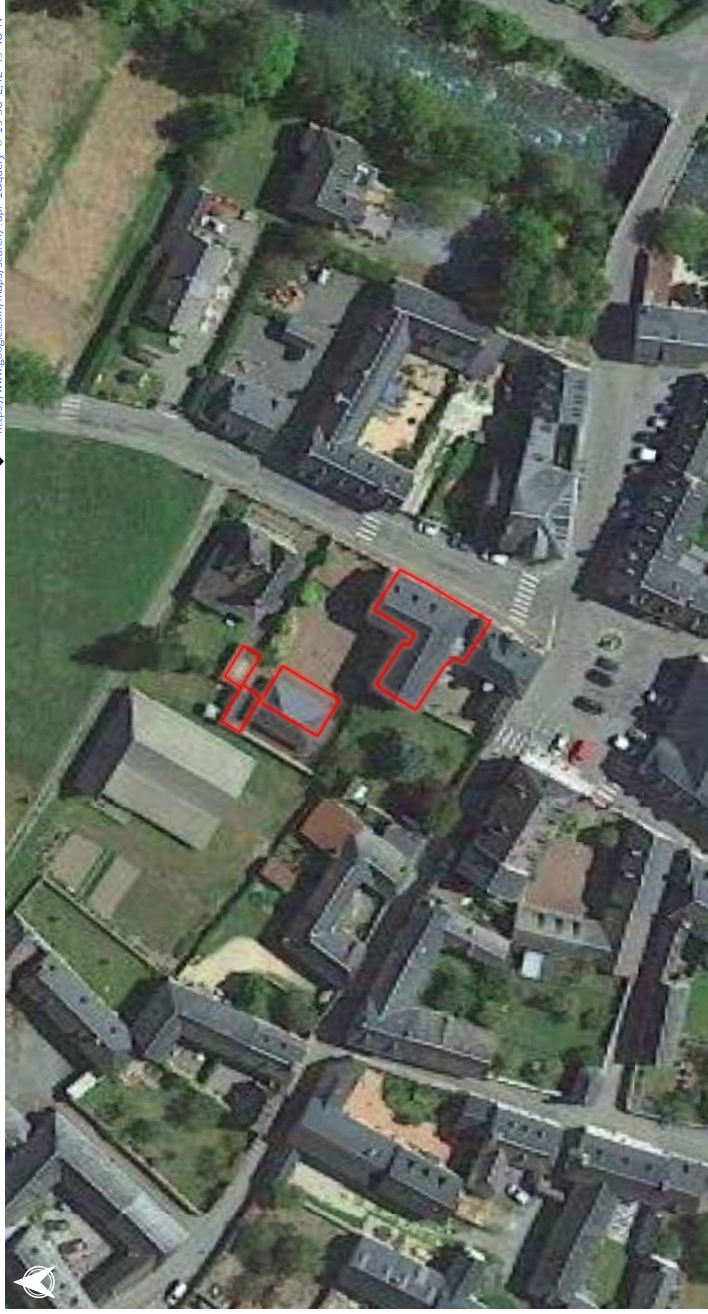

1 km

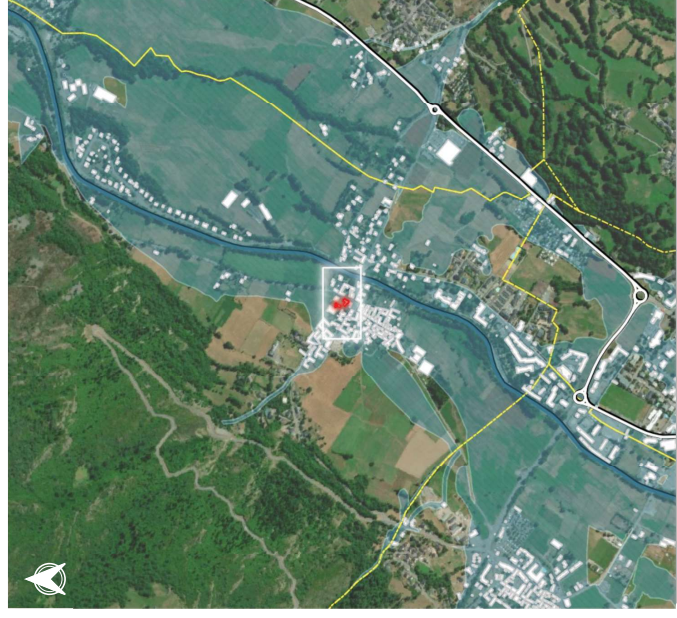

Source : BDTOPO (IGN, 2023), ESRI, imagery,CIZI, Zonage PPR (DDT65)

VIELLE-AURE

∅



BÂTI

∅

Récapitulatif post-diagnostic des points de vulnérabilité pour chaque enjeu



EVAC

SCORE DE VULNÉRABILITÉ : 53 %

Indice de vulnérabilité calculé : 15 / 37
Valeurs de [-10;37]

Type d'enjeu : Bâti d'activité ou de service autre

Zonage PPR approuvé : ∅

Moyen

Zonage PPR prescrit :

Crue exceptionnelle

Zonage CIZI :

Critères de vulnérabilité

Nombre d'étages	1
Accessibilité aux étages	Oui
Surélévation	Niveau terrain naturel
Présence d'ouvrage de protection	Non
Sous-sol	Absence de sous-sol (Incertain)
Transparence hydraulique	Non
Fréquentation estimée	41-80
Présence humaine au Rdc, la nuit	Non
Âge des occupants	Tout public
Présence d'ouverture sur le toit	Non
Présence de barreaux aux fenêtres	Non
Accessibilité au sol	Moyenne
Accessibilité par les airs	Difficile

Légende



Nom : Halles communales

0°19'38"E, 42°49'46"N

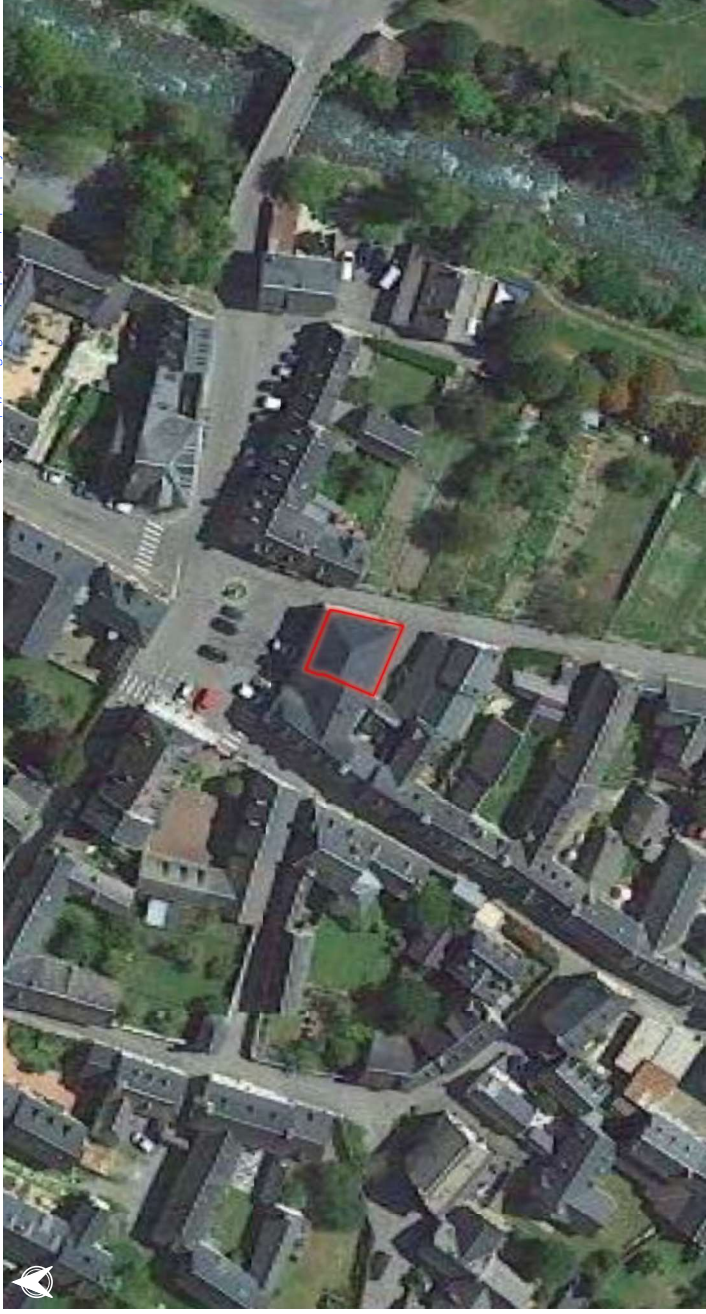

VIELLE-AURE

Ø



BÂTI



HUMAINE

Recapitulatif post-diagnostic des points de vulnérabilité pour chaque enjeu



ÉVAC

SCORE DE VULNÉRABILITÉ: 57 %

Indice de vulnérabilité calculé: 17 / 37
Valeurs de [-10;37]

Type d'enjeu : Centre de loisirs/vacances avec hébergement

Zonage PPR approuvé: Ø

Zonage PPR prescrit: Faible

Zonage CIZI: Crue exceptionnelle

Critères de vulnérabilité

- Nombre d'étages: > 2
- Accessibilité aux étages: Oui
- Surélévation: 2 marches
- Présence d'ouvrage de protection: Non
- Sous-sol: Sous-sol (Ø occ. la nuit)
- Transparence hydraulique: Oui
- Fréquentation estimée: > 100
- Présence humaine au Rdc. la nuit: Oui
- Âge des occupants: Tout public
- Présence d'ouverture sur le toit: Non
- Présence de barreaux aux fenêtres: Non
- Accessibilité au sol: Moyenne
- Accessibilité par les airs: Difficile

Légende

- Zone inondable
- Hydrographie
- Route départementale
- Limite communale
- Bâtiment
- Bâti diagnostiqué (page courante)



Nom : Lagrange Vacances Domaine des Ardoisières

0°19'32"E, 42°49'30"N

[https://www.google.com/maps/search/?q=1&query=01°19'32"E,42°49'30"N](https://www.google.com/maps/search/?q=1&query=01°19'32)



0 10 20 30 m



1 km

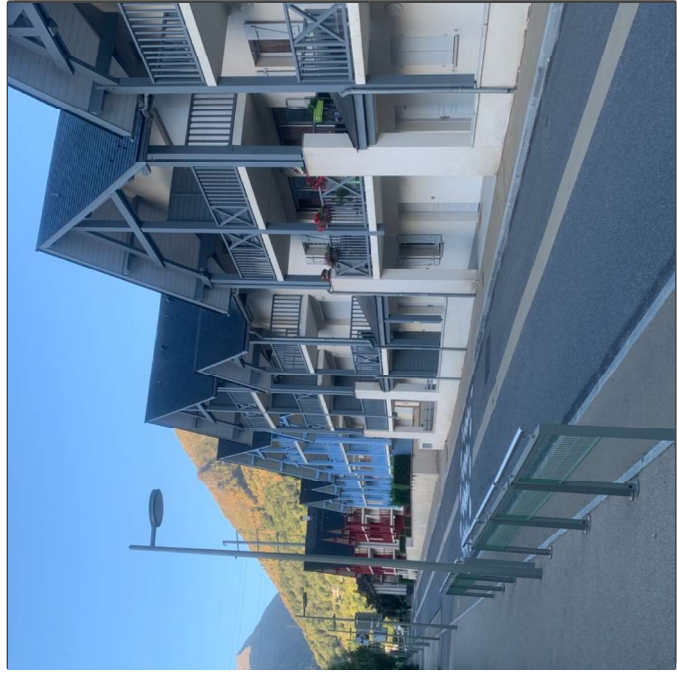

Source : BDTOPO (IGN, 2023), ESRI, imagerie.CIZI, Zonage PPR (DDT65)

VIELLE-AURE

Ø



HUMAINE

Récapitulatif post-diagnostic des points de vulnérabilité pour chaque enjeu



EVAC

SCORE DE VULNÉRABILITÉ : 38 %

Indice de vulnérabilité calculé : 8 / 37
Valeurs de [-10;37]

Type d'enjeu : Bâti d'activité ou de service autre

Zonage PPR approuvé : Ø

Zonage PPR prescrit : Moyen

Zonage CIZI : Crue exceptionnelle

Critères de vulnérabilité

- Nombre d'étages : > 2
- Accessibilité aux étages : Oui
- Surélévation : 1 marche
- Présence d'ouvrage de protection : Non
- Sous-sol : Absence de sous-sol (Incertain)
- Transparence hydraulique : Non
- Fréquentation estimée : 41-80
- Présence humaine au Rdc, la nuit : Non
- Âge des occupants : Enfant
- Présence d'ouverture sur le toit : Oui
- Présence de barreaux aux fenêtres : Non
- Accessibilité au sol : Moyenne
- Accessibilité par les airs : Difficile

Légende

- Zone inondable
 - Hydrographie
 - Route départementale
 - Limite communale
 - Bâtiment
 - Bâti diagnostiqué (page courante)
- 
- 10 km

Nom : Rdc Cantine scolaire

0°19'37"E, 42°49'46"N

<https://www.google.com/maps/search/?q=01937E424946N>

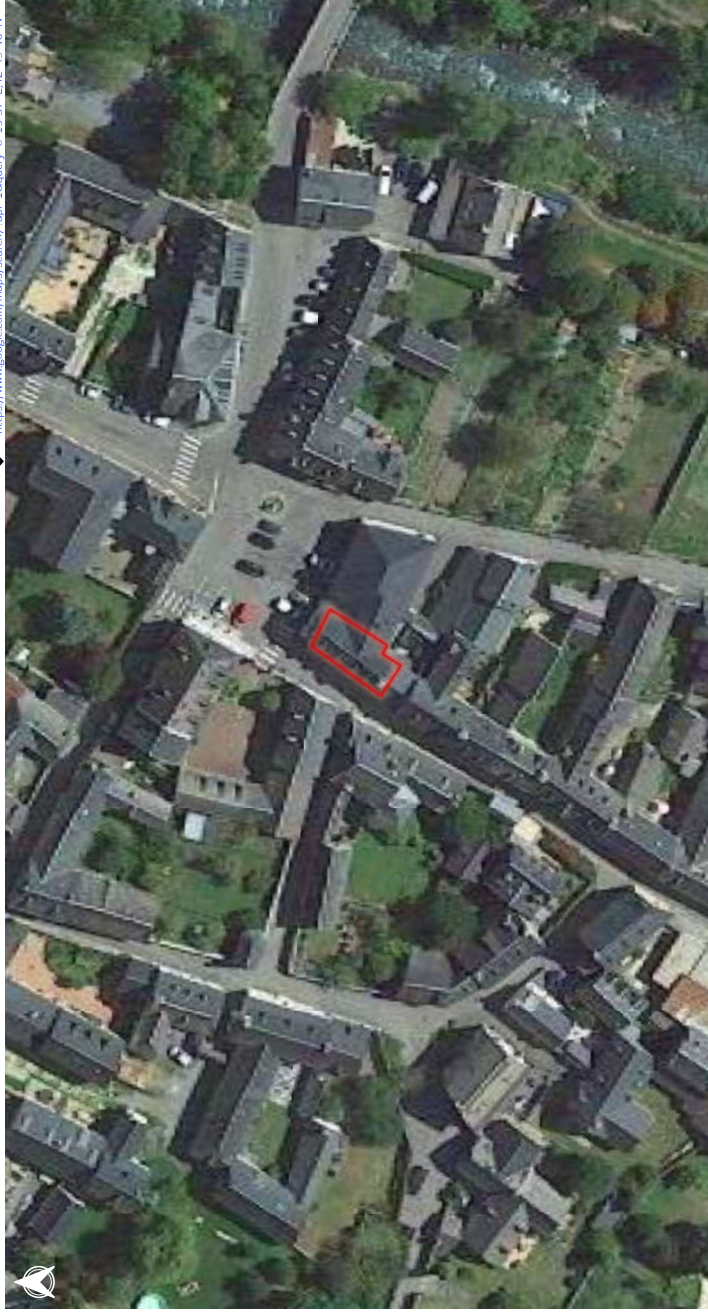

0 10 20 30 m



1 km

VIELLE-AURE

Nom : Office du tourisme

0°19'38"E, 42°49'48"N

<https://www.google.com/maps/search/?q=Vielles-Aures>

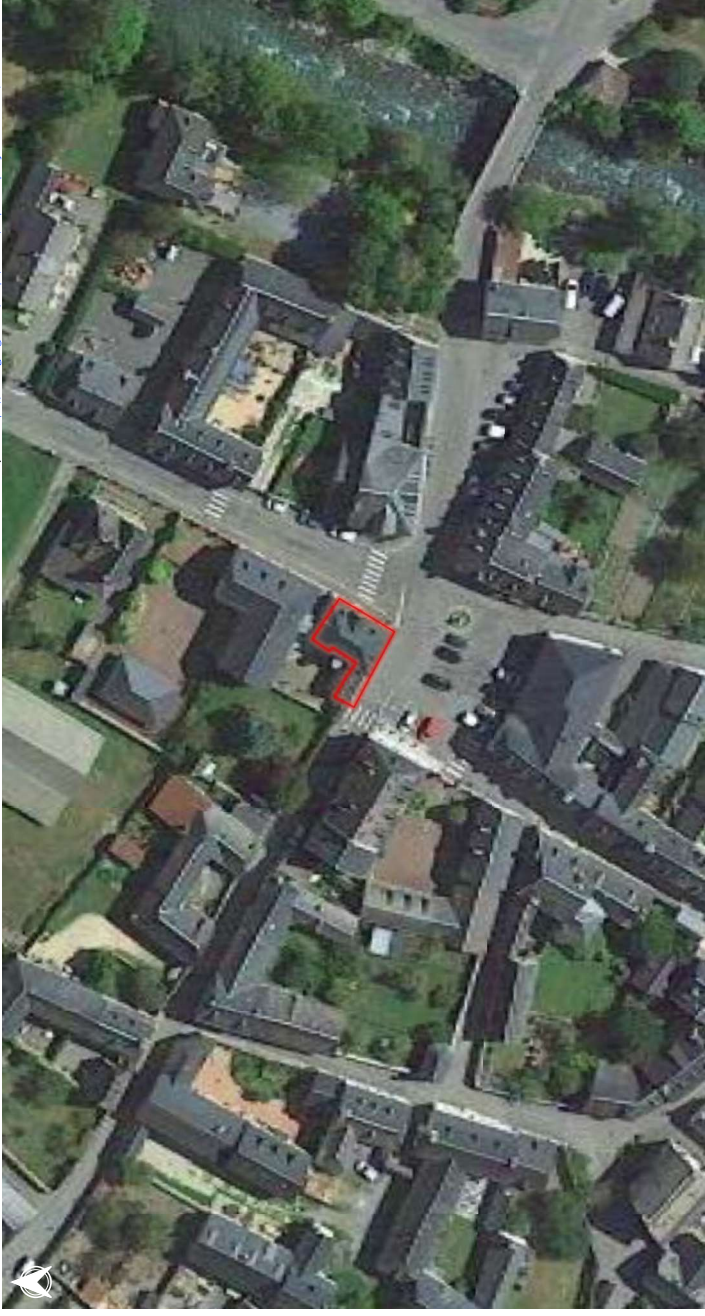

Ø Ø Ø Ø

Récapitulatif post-diagnostic des points de vulnérabilité pour chaque enjeu

SCORE DE VULNÉRABILITÉ : 38 %

Indice de vulnérabilité calculé : 8 / 37
Valeurs de [-10;37]

Type d'enjeu : Établissement de tourisme

Zonage PPR approuvé : Ø

Zonage PPR prescrit : Moyen

Zonage CIZI : Crue exceptionnelle

Critères de vulnérabilité

- Nombre d'étages : 1
- Accessibilité aux étages : Oui
- Surélévation : 3 marches
- Présence d'ouvrage de protection : Non
- Sous-sol : Sous-sol (Ø occ. la nuit)
- Transparence hydraulique : Non
- Fréquentation estimée : 1-40
- Présence humaine au Rdc. la nuit : Non
- Âge des occupants : Tout public
- Présence d'ouverture sur le toit : Oui
- Présence de barreaux aux fenêtres : Non
- Accessibilité au sol : Moyenne
- Accessibilité par les airs : Moyenne

Légende

- Zone inondable
 - Hydrographie
 - Route départementale
 - Limite communale
 - Bâtiment
 - Bâti diagnostiqué (page courante)
- 

0 10 20 30 m

1 km



VIELLE-AURE

Nom : Bar Tabac Chez DD

0°19'39"E, 42°49'47"N

[https://www.google.com/maps/search/?api=1&query=0°19'39"E,42°49'47"N](https://www.google.com/maps/search/?api=1&query=0°19'39)

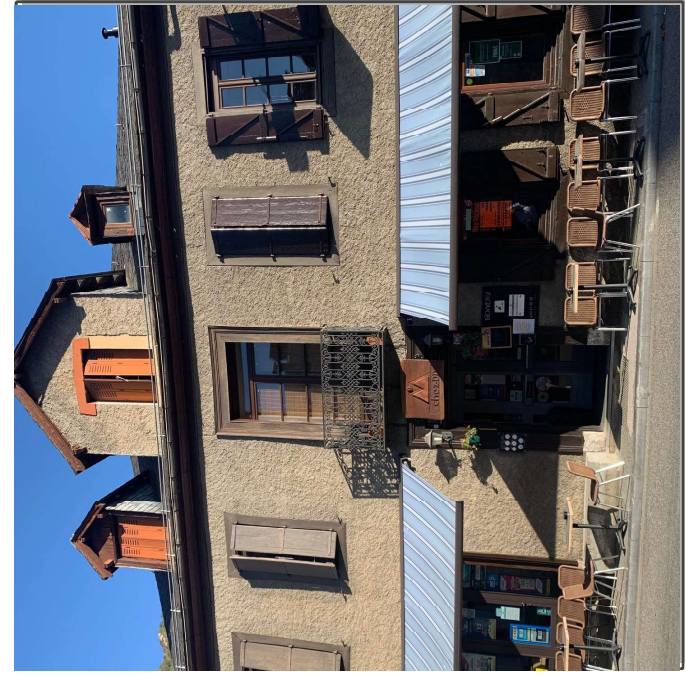

Source : BDTOPO (IGN, 2023), ESRI, imagerie.CZI, Zonage PPR (DDT65)

∅ ∅ ∅ ∅

Récapitulatif post-diagnostic des points de vulnérabilité pour chaque enjeu

SCORE DE VULNÉRABILITÉ : 30 %
Indice de vulnérabilité calculé : 4 / 37
Valeurs de [-10;37]

Type d'enjeu : Bâti d'activité ou de service autre

Zonage PPR approuvé : ∅
Zonage PPR prescrit : Moyen
Zonage CIZI : Crue exceptionnelle

Critères de vulnérabilité

- Nombre d'étages : > 2
- Accessibilité aux étages : Oui
- Surélévation : 1 marche
- Présence d'ouvrage de protection : Non
- Sous-sol : Absence de sous-sol (Incertain)
- Transparence hydraulique : Non
- Fréquentation estimée : 1-40
- Présence humaine au Rdc, la nuit : Non
- Âge des occupants : Tout public
- Présence d'ouverture sur le toit : Oui
- Présence de barreaux aux fenêtres : Non
- Accessibilité au sol : Moyenne
- Accessibilité par les airs : Facile

Légende

- Zone inondable
- Hydrographie
- Route départementale
- Limite communale
- Bâtiment
- Bâti diagnostiqué (page courante)

VIELLE-AURE

Ø



BÂTI



HUMAINE

Récapitulatif post-diagnostic des points de vulnérabilité pour chaque enjeu



ÉVAC

SCORE DE VULNÉRABILITÉ : 66 %

Indice de vulnérabilité calculé : 21 / 37
Valeurs de [-10;37]

Type d'enjeu : Bâti d'activité ou de service autre

Zonage PPR approuvé : Ø

Zonage PPR prescrit : Faible

Zonage CIZI : Crue exceptionnelle

Critères de vulnérabilité

- Nombre d'étages : Plain pied
- Accessibilité aux étages : Non
- Surélévation : Niveau terrain naturel
- Présence d'ouvrage de protection : Non
- Sous-sol : Absence de sous-sol (Incertain)
- Transparence hydraulique : Non
- Fréquentation estimée : 1-40
- Présence humaine au Rdc, la nuit : Oui
- Âge des occupants : Adulte
- Présence d'ouverture sur le toit : Non
- Présence de barreaux aux fenêtres : Non
- Accessibilité au sol : Moyenne
- Accessibilité par les airs : Difficile

Légende

- Zone inondable
 - Hydrographie
 - Route départementale
 - Limite communale
 - Bâtiment
 - Bâti diagnostiqué (page courante)
- 

Nom : La Pyrénéenne du bâtiment

0°19'44"E, 42°49'46"N

<https://www.google.com/maps/search/?q=01944E%2C424946N>

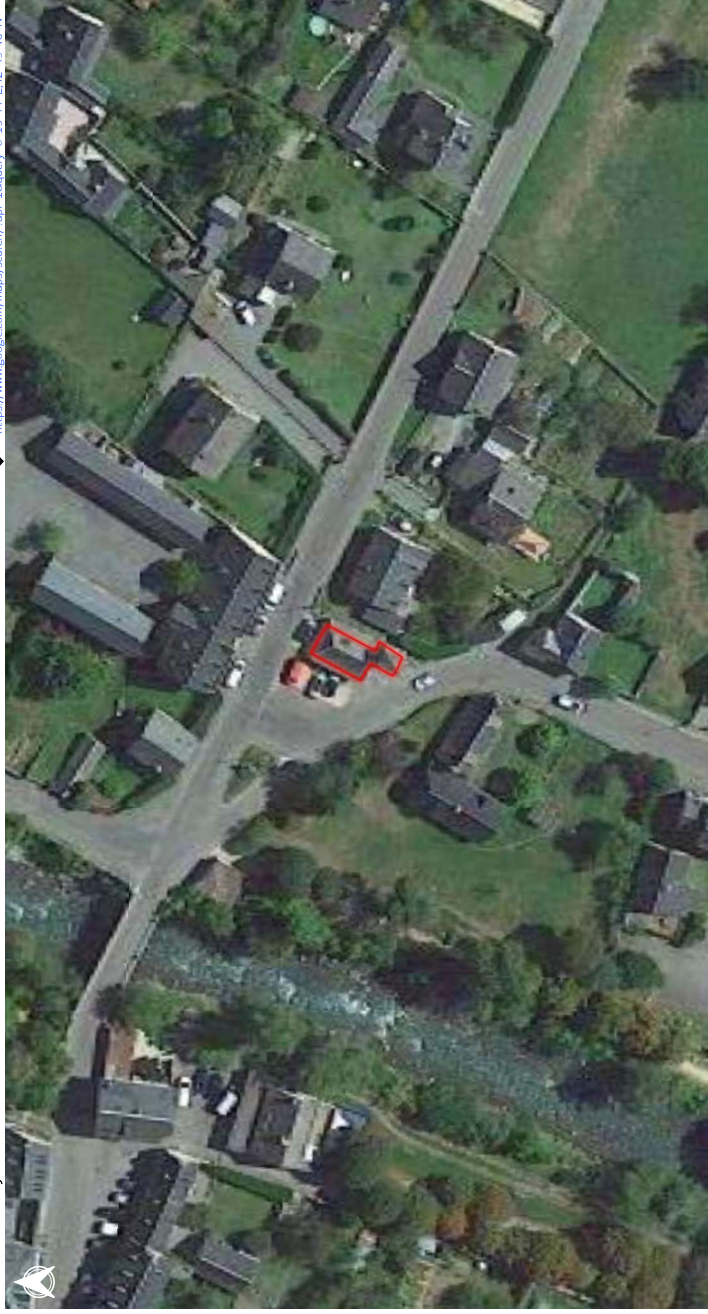

0 10 20 30 m

1 km

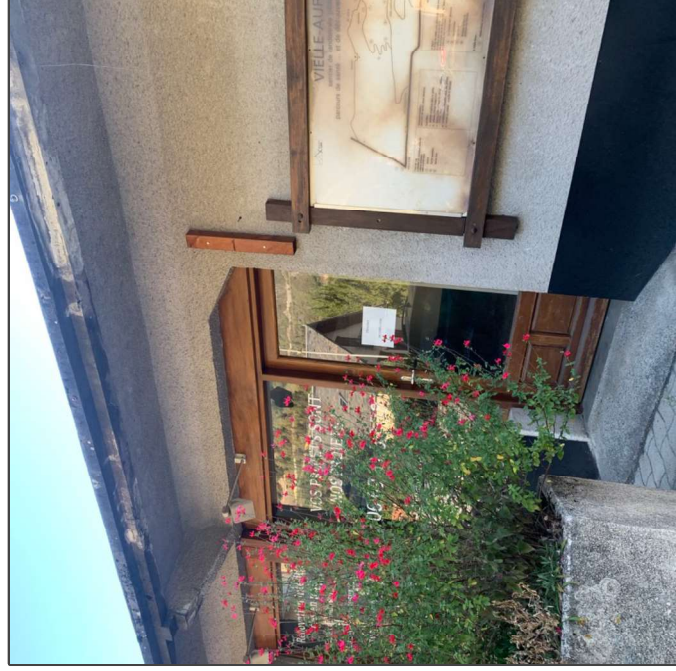

VIELLE-AURE

Ø



BÂTI



ÉVAC

Recapitulatif post-diagnostic des points de vulnérabilité pour chaque enjeu

SCORE DE VULNÉRABILITÉ : 38 %

Indice de vulnérabilité calculé : 8 / 37
Valeurs de [-10;37]

Type d'enjeu : Bâti d'activité ou de service autre

Zonage PPR approuvé : Ø

Zonage PPR prescrit : Faible

Zonage CIZI : Crue exceptionnelle

Critères de vulnérabilité

- Nombre d'étages : 1
- Accessibilité aux étages : Oui
- Surélévation : Niveau terrain naturel
- Présence d'ouvrage de protection : Non
- Sous-sol : Absence de sous-sol (Incertain)
- Transparence hydraulique : Non
- Fréquentation estimée : 1-40
- Présence humaine au Rdc. la nuit : Non
- Âge des occupants : Adulte
- Présence d'ouverture sur le toit : Non
- Présence de barreaux aux fenêtres : Non
- Accessibilité au sol : Difficile
- Accessibilité par les airs : Difficile

Légende

- Zone inondable
 - Hydrographie
 - Route départementale
 - Limite communale
 - Bâtiment
 - Bâti diagnostiqué (page courante)
- 
- 10 km

Nom : Ferme

0°19'47"E, 42°49'40"N



0 10 20 30 m



1 km



VIELLE-AURE

∅



∅

Récapitulatif post-diagnostic des points de vulnérabilité pour chaque enjeu



∅

SCORE DE VULNÉRABILITÉ : 51 %

Indice de vulnérabilité calculé : 14 / 37
Valeurs de [-10;37]

Type d'enjeu : Bâti d'activité ou de service autre

Zonage PPR approuvé : ∅
Zonage PPR prescrit : Moyen
Zonage CIZI : Crue exceptionnelle

Critères de vulnérabilité

- Nombre d'étages : > 2
- Accessibilité aux étages : Oui
- Surélévation : 3 marches
- Présence d'ouvrage de protection : Non
- Sous-sol : Absence de sous-sol (Incertain)
- Transparence hydraulique : Oui
- Fréquentation estimée : 1-40
- Présence humaine au Rdc, la nuit : Non
- Âge des occupants : Tout public
- Présence d'ouverture sur le toit : Non
- Présence de barreaux aux fenêtres : Oui
- Accessibilité au sol : Moyenne
- Accessibilité par les airs : Difficile

Légende

- Zone inondable
 - Hydrographie
 - Route départementale
 - Limite communale
 - Bâtiment
 - Bâti diagnostiqué (page courante)
- 

Nom : Secours populaire Vielle AURE

0°19'39"E, 42°49'49"N

<https://www.google.com/maps/search/?q=01939E424949N>

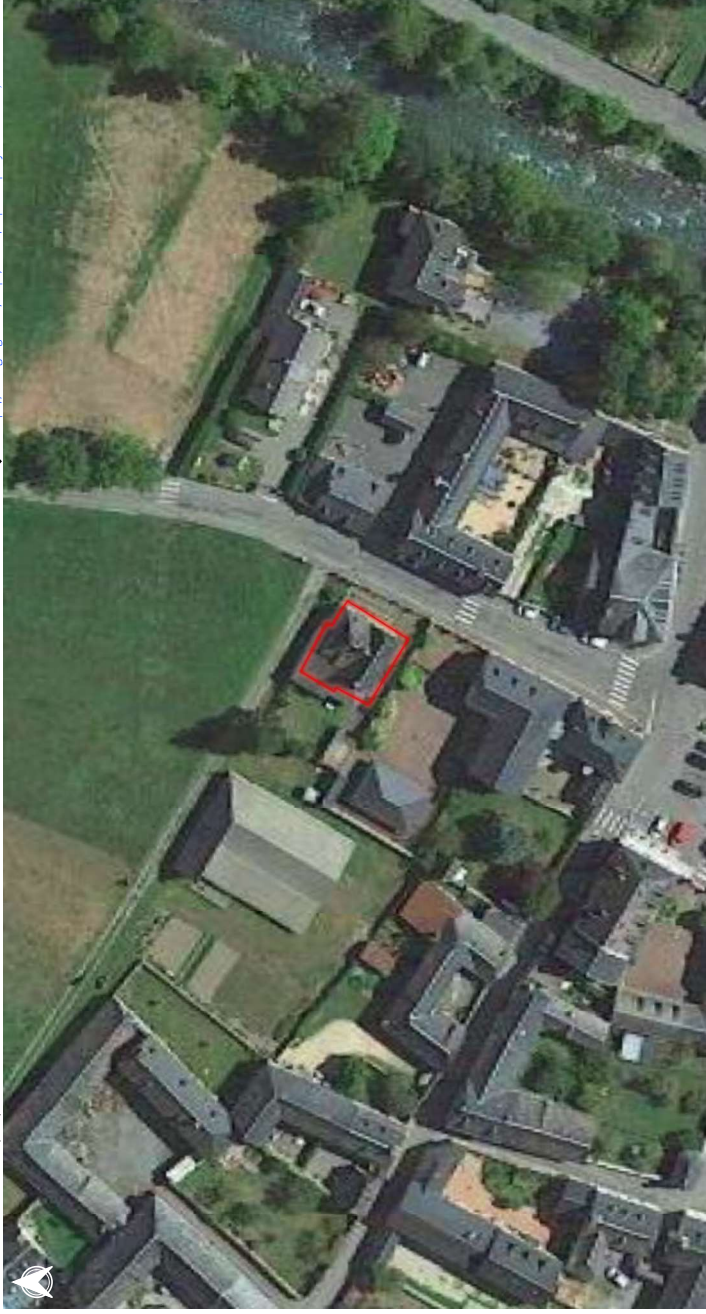

0 10 20 30 m

1 km

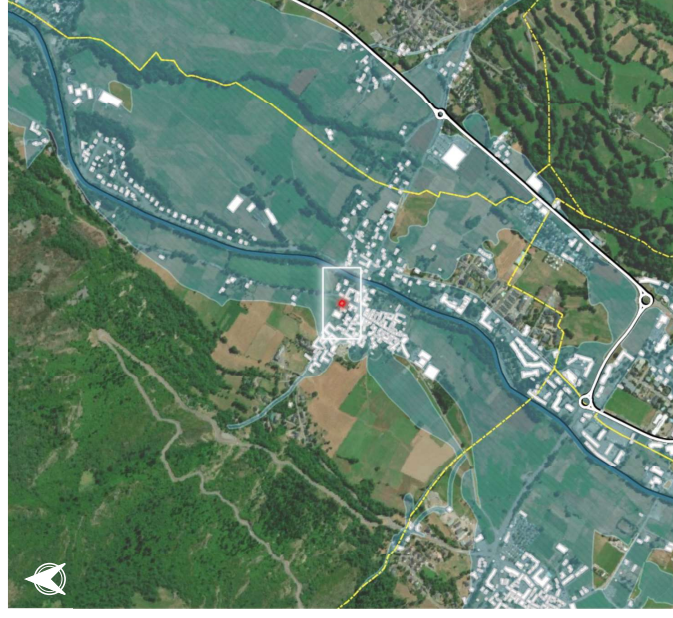
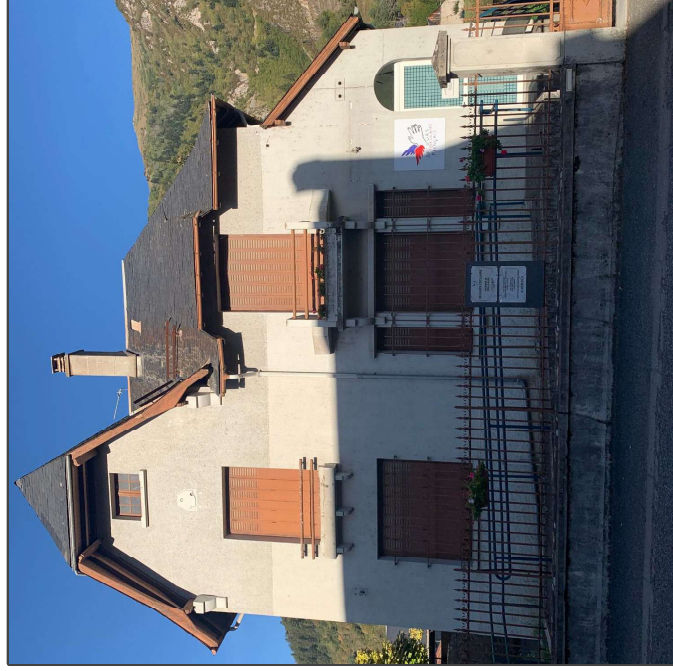

1 km

VIELLE-AURE



BÂTI

Récapitulatif post-diagnostic des points de vulnérabilité pour chaque enjeu

SCORE DE VULNÉRABILITÉ : 40 %
Indice de vulnérabilité calculé : 9 / 37
Valeurs de [-10;37]

Type d'enjeu : Bâti d'activité ou de service autre

Zonage PPR approuvé : Ø
Zonage PPR prescrit : Moyen
Zonage CIZI : Crue exceptionnelle

Critères de vulnérabilité

- Nombre d'étages : > 2
- Accessibilité aux étages : Oui
- Surélévation : Niveau terrain naturel
- Présence d'ouvrage de protection : Non
- Sous-sol : Absence de sous-sol (Incertain)
- Transparence hydraulique : Non
- Fréquentation estimée : 41-80
- Présence humaine au Rdc, la nuit : Non
- Âge des occupants : Tout public
- Présence d'ouverture sur le toit : Oui
- Présence de barreaux aux fenêtres : Non
- Accessibilité au sol : Moyenne
- Accessibilité par les airs : Moyenne

Légende

- Zone inondable
 - Hydrographie
 - Route départementale
 - Limite communale
 - Bâtiment
 - Bâti diagnostiqué (page courante)
- 
- 10 km

Nom : Les tables de la fontaine

0°19'39"E, 42°49'47"N

<https://www.google.com/maps/search/?q=01939E424947N>



0 10 20 30 m

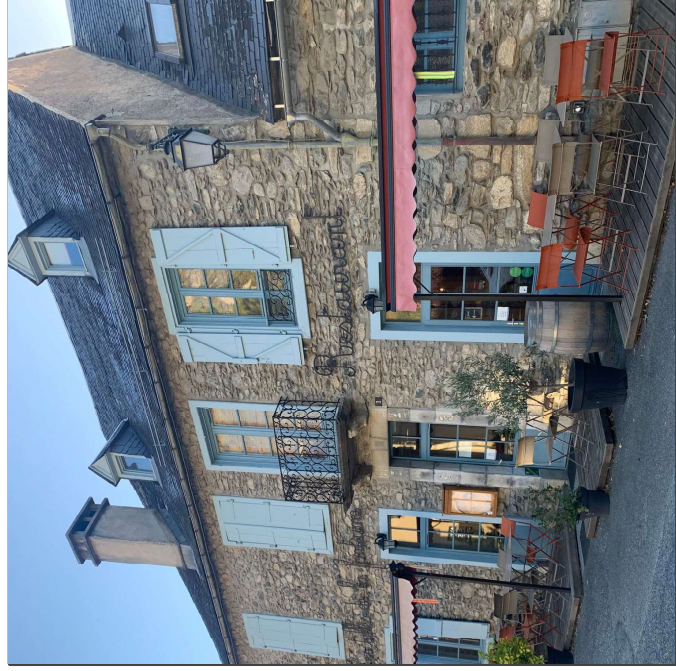

1 km



VIELLE-AURE

Ø



Ø

Récapitulatif post-diagnostic des points de vulnérabilité pour chaque enjeu



SCORE DE VULNÉRABILITÉ: 55 %

Indice de vulnérabilité calculé : 16 / 37
Valeurs de [-10;37]

Type d'enjeu : Bâti d'activité ou de service autre

Zonage PPR approuvé : Ø
Zonage PPR prescrit : Faible
Zonage CIZI : Crue exceptionnelle

Critères de vulnérabilité

- Nombre d'étages : Plain pied
- Accessibilité aux étages : Non
- Surélévation : 5 marches
- Présence d'ouvrage de protection : Non
- Sous-sol : ?
- Transparence hydraulique : Oui
- Fréquentation estimée : 1-40
- Présence humaine au Rdc. la nuit : Non
- Âge des occupants : Tout public
- Présence d'ouverture sur le toit : Non
- Présence de barreaux aux fenêtres : Non
- Accessibilité au sol : Moyenne
- Accessibilité par les airs : Difficile

Légende

- Zone inondable
 - Hydrographie
 - Route départementale
 - Limite communale
 - Bâtiment
 - Bâti diagnostiqué (page courante)
- 
- 10 km

Nom : Salle des expositions

0°19'44"E, 42°49'46"N

[https://www.google.com/maps/search/?q=0°19'44"E,42°49'46"N](https://www.google.com/maps/search/?q=0°19'44)



0 10 20 30 m

1 km

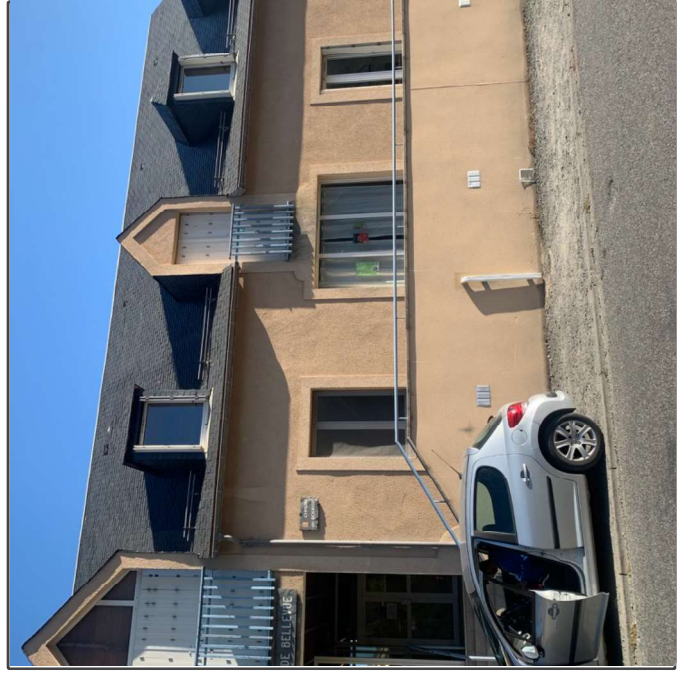

VIELLE-AURE

∅



BÂTI



ÉVAC

Recapitulatif post-diagnostic des points de vulnérabilité pour chaque enjeu

SCORE DE VULNÉRABILITÉ : 62 %

Indice de vulnérabilité calculé : 19 / 37
Valeurs de [-10;37]

Type d'enjeu : Bâti d'activité ou de service autre

Zonage PPR approuvé : ∅

Zonage PPR prescrit : Moyen

Zonage CIZI : Crue exceptionnelle

Critères de vulnérabilité

Nombre d'étages	Plain pied
Accessibilité aux étages	Non
Surélévation	Inf. au niveau naturel
Présence d'ouvrage de protection	Non
Sous-sol	Absence de sous-sol (Incertain)
Transparence hydraulique	Oui
Fréquentation estimée	1-40
Présence humaine au Rdc. la nuit	Non
Âge des occupants	Adulte
Présence d'ouverture sur le toit	Non
Présence de barreaux aux fenêtres	Oui
Accessibilité au sol	Moyenne
Accessibilité par les airs	Difficile

Légende

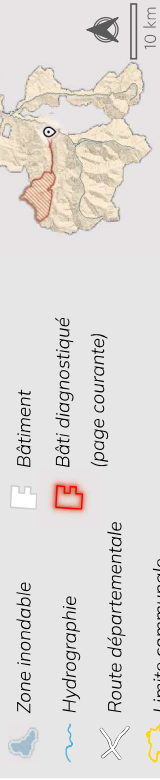

Nom : Artiste Peintre

0°19'36"E, 42°49'45"N

<https://www.google.com/maps/search/?q=01936E424945N>

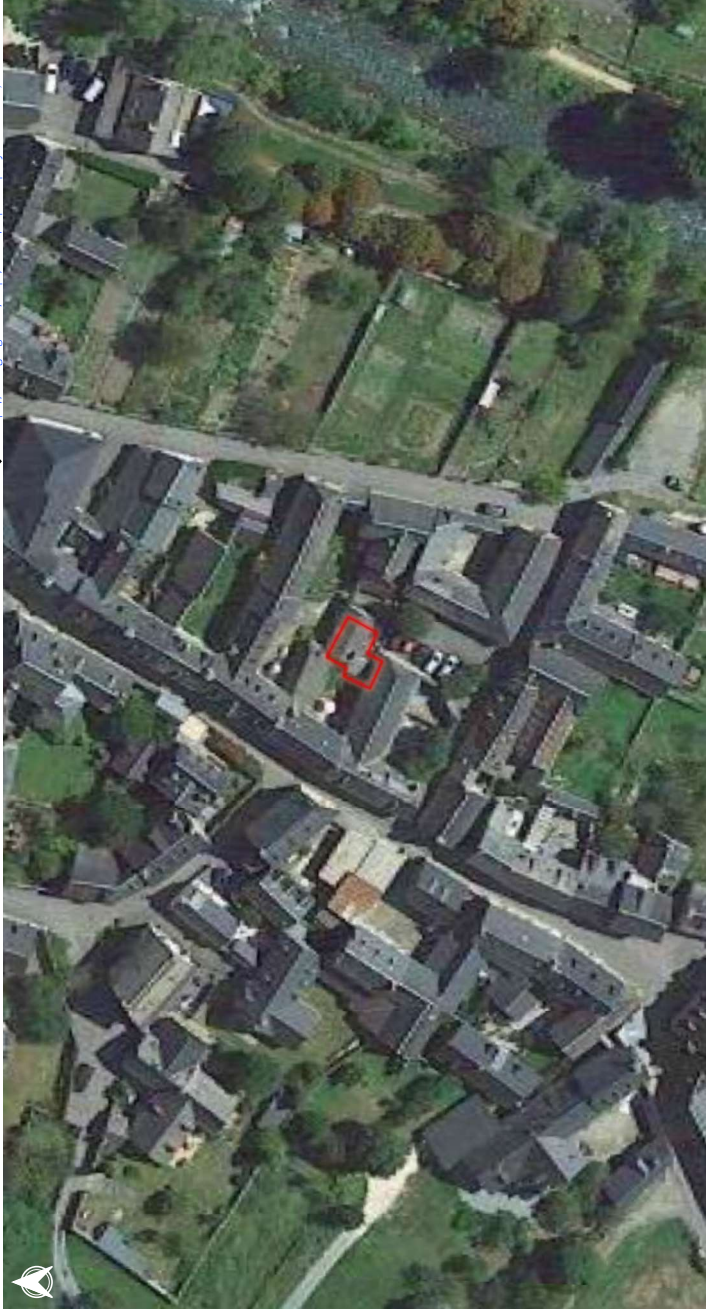

VIELLE-AURE



ERP



BÂTI



HUMAINE



ÉVAC

Recapitulatif post-diagnostic des points de vulnérabilité pour chaque enjeu

SCORE DE VULNÉRABILITÉ : 68 %
Indice de vulnérabilité calculé : 22 / 37
Valeurs de [-10;37]

Type d'enjeu : ERP Salles d'auditions, de conférences, de réunions, de spectacles ou à usage multiple

Zonage PPR approuvé : Ø

Zonage PPR prescrit : Moyen

Zonage CIZI : Crue exceptionnelle

Critères de vulnérabilité

Nombre d'étages	1
Accessibilité aux étages	Oui
Surélévation	Inf. au niveau naturel
Présence d'ouvrage de protection	Non
Sous-sol	Absence de sous-sol (Incertain)
Transparence hydraulique	Non
Fréquentation estimée	> 100
Présence humaine au Rdc. la nuit	Non
Âge des occupants	Tout public
Présence d'ouverture sur le toit	Non
Présence de barreaux aux fenêtres	Non
Accessibilité au sol	Moyenne
Accessibilité par les airs	Difficile

Légende

- Zone inondable
- Hydrographie
- Route départementale
- Limite communale
- Bâtiment
- Bâti diagnostiqué (page courante)

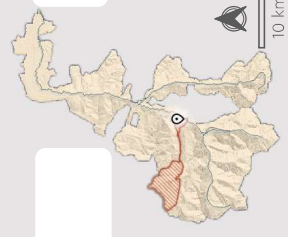

Nom : Salle des fêtes de Vielle Aure

0°19'52"E, 42°49'44"N

[https://www.google.com/maps/search/?api=1&query=0°19'52"E,42°49'44"N](https://www.google.com/maps/search/?api=1&query=0°19'52)



0 10 20 30 m



1 km



Source : BDTOPO (IGN, 2023), ESRI, imagery,CIZI, Zonage PPR (DDT65)

VIELLE-AURE

Ø



Ø

Récapitulatif post-diagnostic des points de vulnérabilité pour chaque enjeu



SCORE DE VULNÉRABILITÉ: 43 %

Indice de vulnérabilité calculé : 10 / 37
Valeurs de [-10;37]

Type d'enjeu : Station d'épuration

Zonage PPR approuvé : Ø

Zonage PPR prescrit : Ø

Zonage CIZI : Crue exceptionnelle

Critères de vulnérabilité

Nombre d'étages	> 2
Accessibilité aux étages	Oui
Surélévation	Niveau terrain naturel
Présence d'ouvrage de protection	Non
Sous-sol	Absence de sous-sol (Incertain)
Transparence hydraulique	Oui
Fréquentation estimée	41-80
Présence humaine au Rdc. la nuit	Non
Âge des occupants	Adulte
Présence d'ouverture sur le toit	Non
Présence de barreaux aux fenêtres	Non
Accessibilité au sol	Moyenne
Accessibilité par les airs	Difficile

Légende

	Zone inondable
	Hydrographie
	Route départementale
	Limite communale



BÂTIMENT
Bâti diagnostiqué
(page courante)

Nom : Accueil station d'épuration de la vallée d'Aure

0°20'5"E, 42°50'17"N

[https://www.google.com/maps/search/?api=1&query=0°20'5"E,42°50'17"N](https://www.google.com/maps/search/?api=1&query=0°20'5)



0 10 20 30 m



1 km

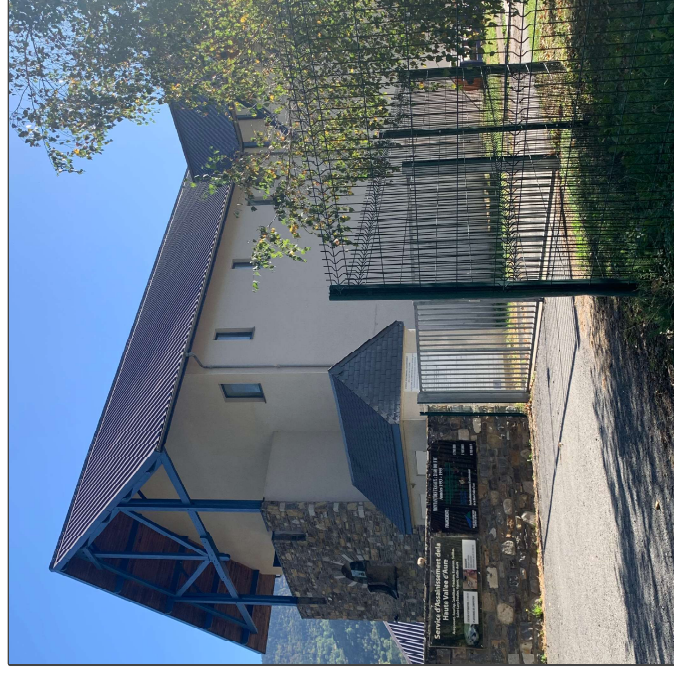

Source : BDTOPO (IGN, 2023), ESRI, imagerie.CZI, Zonage PPR (DDT65)

VIELLE-AURE

Ø



BÂTI



EVAC

Ø

Récapitulatif post-diagnostic des points de vulnérabilité pour chaque enjeu

SCORE DE VULNÉRABILITÉ : 60 %

Indice de vulnérabilité calculé : 18 / 37
Valeurs de [-10;37]

Type d'enjeu : Station d'épuration

Zonage PPR approuvé : Ø

Zonage PPR prescrit : Ø

Zonage CIZI : Crue exceptionnelle

Critères de vulnérabilité

Nombre d'étages	Plain pied
Accessibilité aux étages	Non
Surélévation	Niveau terrain naturel
Présence d'ouvrage de protection	Non
Sous-sol	Absence de sous-sol (Incertain)
Transparence hydraulique	Oui
Fréquentation estimée	1-40
Présence humaine au Rdc. la nuit	Non
Âge des occupants	Adulte
Présence d'ouverture sur le toit	Non
Présence de barreaux aux fenêtres	Non
Accessibilité au sol	Difficile
Accessibilité par les airs	Difficile

Légende

- Zone inondable
- Hydrographie
- Route départementale
- Limite communale
- Bâtiment
- Bâti diagnostiqué (page courante)

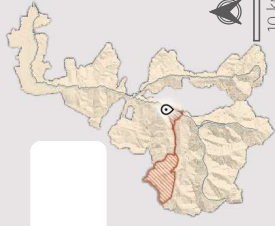

Nom : Entrepot station d'épuration

0°20'10"E, 42°50'18"N

[https://www.google.com/maps/search/?q=0°20'10"E,42°50'18"N](https://www.google.com/maps/search/?q=0°20'10)

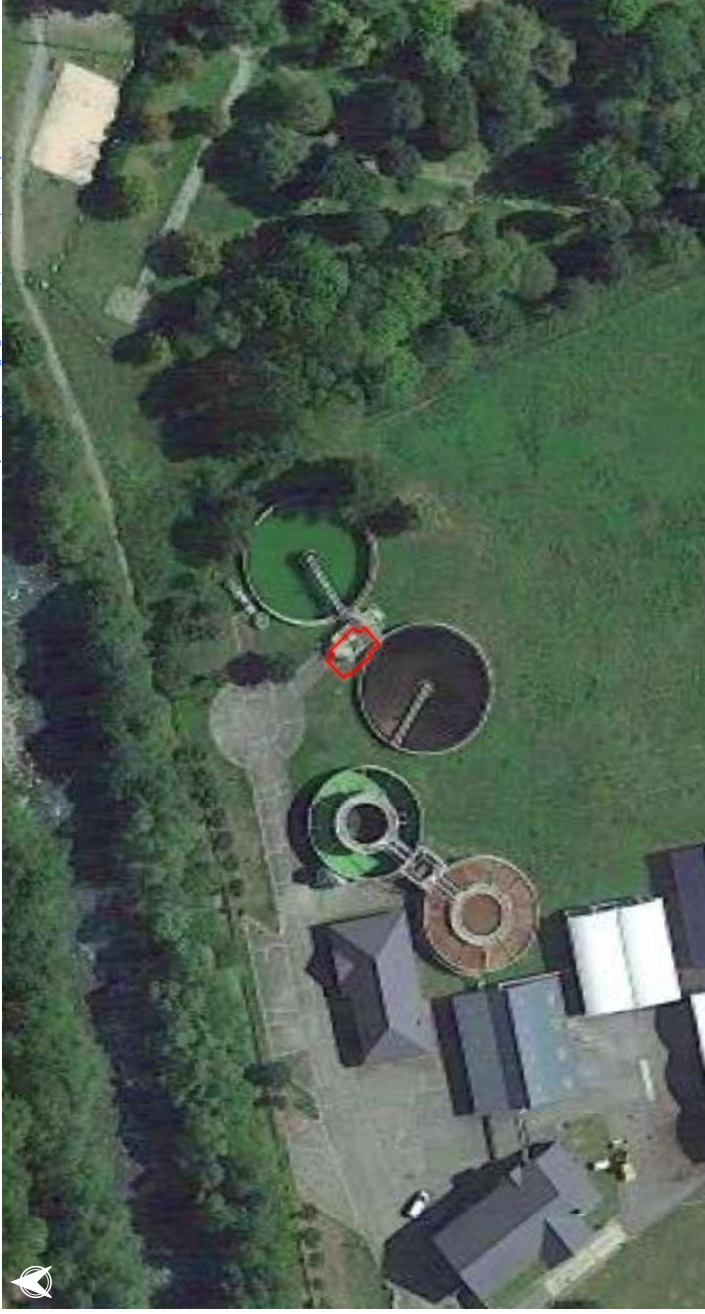

0 10 20 30 m



1 km

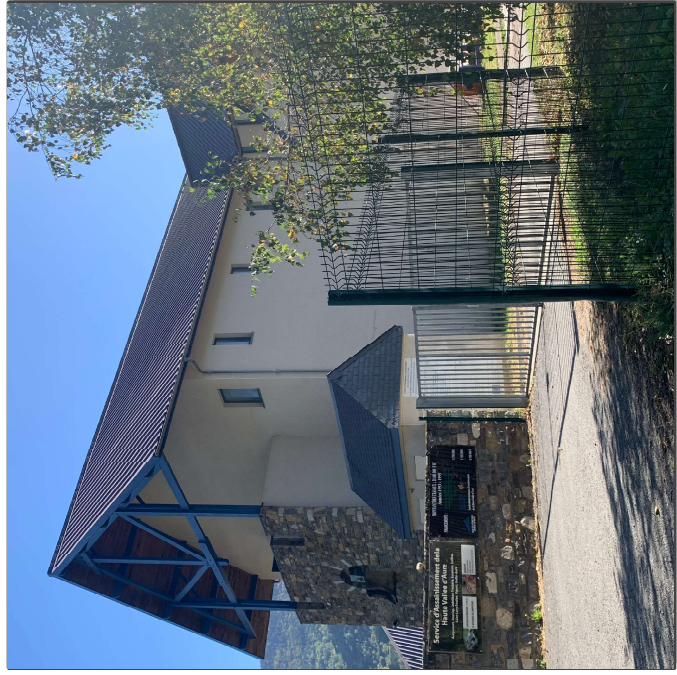

Source : BDTOP0 (IGN, 2023), ESRI, imagerie.CIZI, Zonage PPR (DDT65)

VIELLE-AURE



ERP



BÂTI



HUMAINE

Recapitulatif post-diagnostic des points de vulnérabilité pour chaque enjeu



ÉVAC

SCORE DE VULNÉRABILITÉ : 49 %

Indice de vulnérabilité calculé : 13 / 37
Valeurs de [-10;37]

Type d'enjeu : ERP Établissements d'éveil, d'enseignement, de formation, centres de vacances, centres de loisirs sans hébergement

Zonage PPR approuvé : Ø

Zonage PPR prescrit : Moyen

Zonage CIZI : Crue exceptionnelle

Critères de vulnérabilité

Nombre d'étages	1
Accessibilité aux étages	Oui
Surélévation	Niveau terrain naturel
Présence d'ouvrage de protection	Non
Sous-sol	Absence de sous-sol (Incertain)
Transparence hydraulique	Oui
Fréquentation estimée	41-80
Présence humaine au Rdc, la nuit	Non
Âge des occupants	Enfant
Présence d'ouverture sur le toit	Non
Présence de barreaux aux fenêtres	Non
Accessibilité au sol	Moyenne
Accessibilité par les airs	Difficile

Légende

- Zone inondable
- Hydrographie
- Route départementale
- Limite communale
- Bâtiment
- Bâti diagnostiqué (page courante)

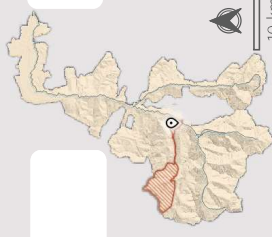

Nom : Ecole élémentaire

0°19'36"E, 42°49'47"N

[https://www.google.com/maps/search/?api=1&query=0°19'36"E,42°49'47"N](https://www.google.com/maps/search/?api=1&query=0°19'36)

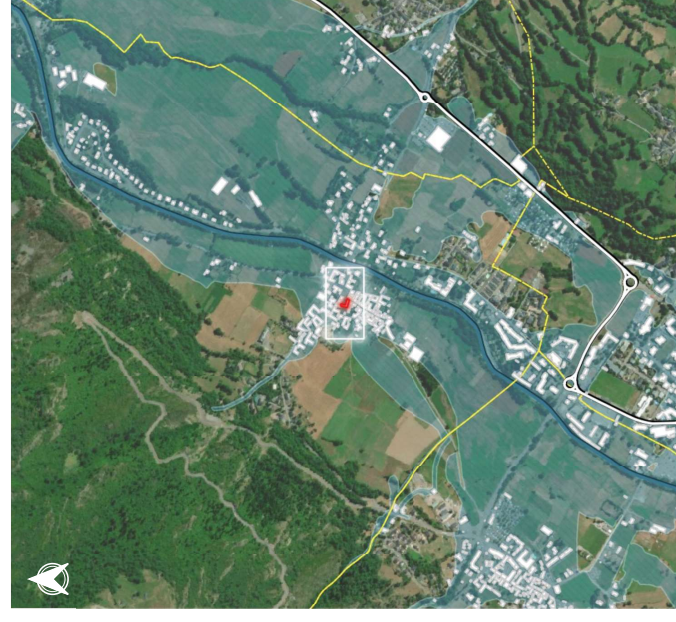
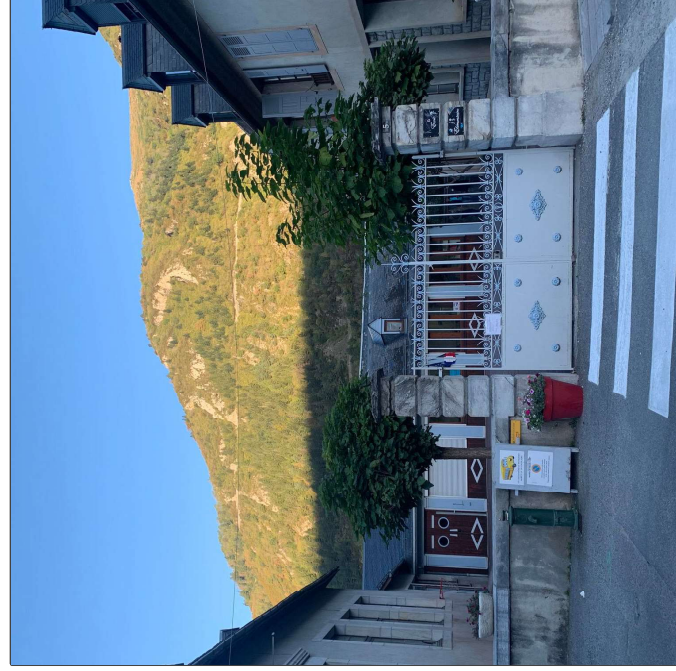
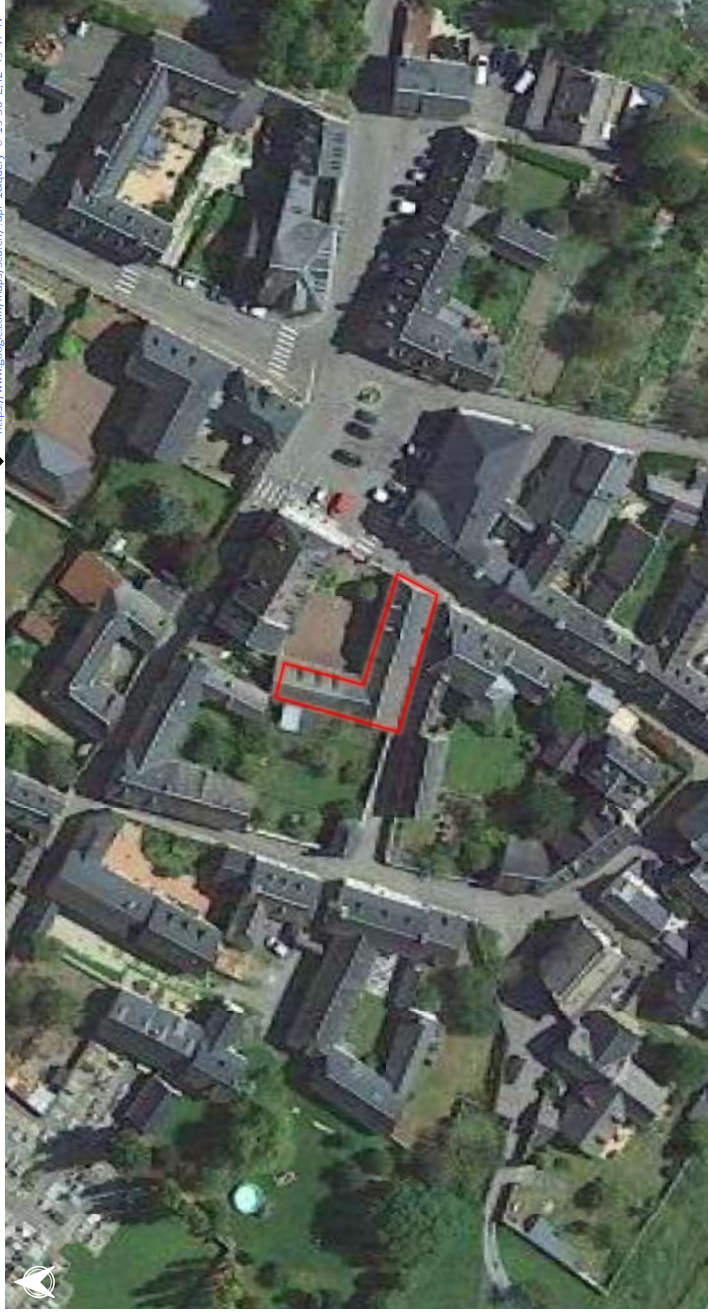

VIELLE-AURE

Ø



BÂTI



EVAC

Ø

Recapitulatif post-diagnostic des points de vulnérabilité pour chaque enjeu

SCORE DE VULNÉRABILITÉ : 60 %

Indice de vulnérabilité calculé : 18 / 37
Valeurs de [-10;37]

Type d'enjeu : Station d'épuration

Zonage PPR approuvé : Ø

Zonage PPR prescrit : Ø

Zonage CIZI : Crue exceptionnelle

Critères de vulnérabilité

Nombre d'étages	Plain pied
Accessibilité aux étages	Non
Surélévation	Niveau terrain naturel
Présence d'ouvrage de protection	Non
Sous-sol	Absence de sous-sol (Incertain)
Transparence hydraulique	Oui
Fréquentation estimée	1-40
Présence humaine au Rdc. la nuit	Non
Âge des occupants	Adulte
Présence d'ouverture sur le toit	Non
Présence de barreaux aux fenêtres	Non
Accessibilité au sol	Difficile
Accessibilité par les airs	Difficile

Légende

- Zone inondable
- Hydrographie
- Route départementale
- Limite communale
- Bâtiment
- Bâti diagnostiqué (page courante)



Nom : Entrepot station d'épuration

0°20'7"E, 42°50'17"N

[https://www.google.com/maps/search/?api=1&query=0°20'7"E,42°50'17"N](https://www.google.com/maps/search/?api=1&query=0°20'7)

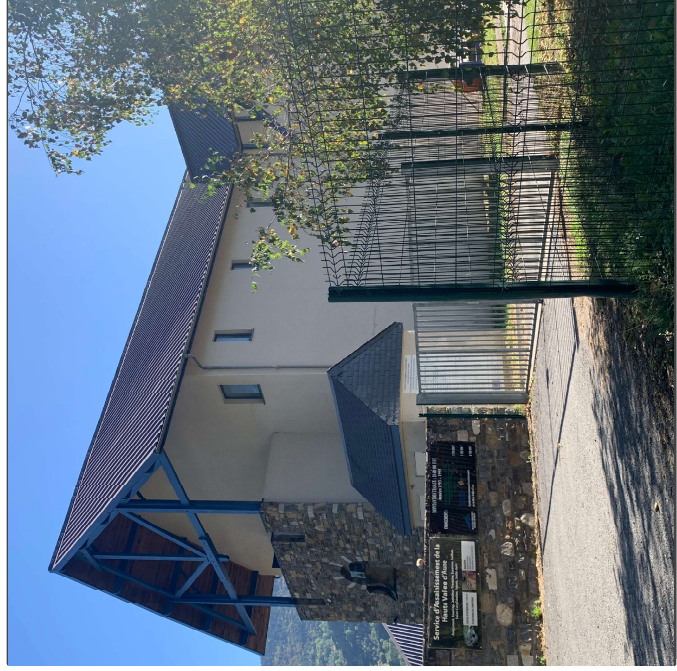
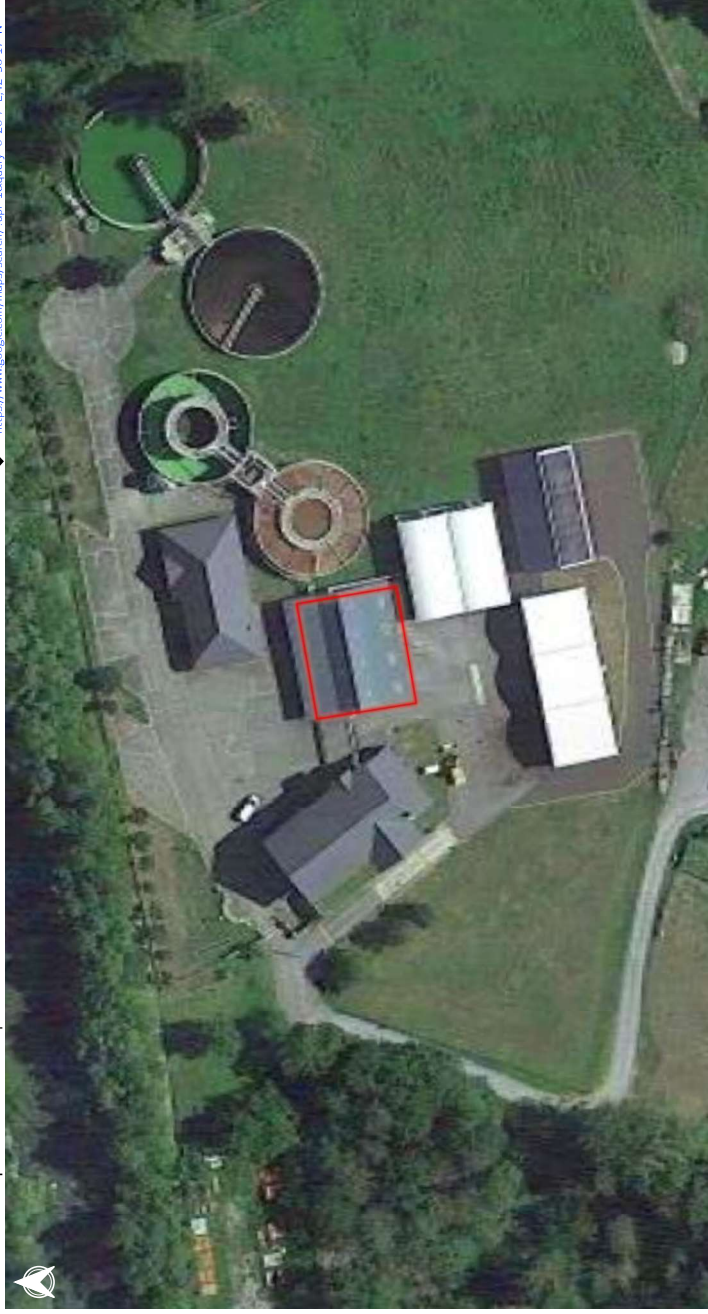

VIELLE-AURE

Ø



Ø

Récapitulatif post-diagnostic des points de vulnérabilité pour chaque enjeu



SCORE DE VULNÉRABILITÉ: 66 %

Indice de vulnérabilité calculé : 21 / 37
Valeurs de [-10;37]

Type d'enjeu : Bâti d'activité ou de service autre

Zonage PPR approuvé : Ø

Zonage PPR prescrit : Moyen

Zonage CIZI : Crue exceptionnelle

Critères de vulnérabilité

- Nombre d'étages : Plain pied
- Accessibilité aux étages : Non
- Surélévation : 3 marches
- Présence d'ouvrage de protection : Non
- Sous-sol : Absence de sous-sol (Incertain)
- Transparence hydraulique : Non
- Fréquentation estimée : 1-40
- Présence humaine au Rdc. la nuit : Non
- Âge des occupants : Tout public
- Présence d'ouverture sur le toit : Non
- Présence de barreaux aux fenêtres : Oui
- Accessibilité au sol : Moyenne
- Accessibilité par les airs : Difficile

Légende

- Zone inondable
 - Hydrographie
 - Route départementale
 - Limite communale
 - Bâtiment
 - Bâti diagnostiqué (page courante)
- 

Nom : Jus de Pomme de la vallée d'Aure

0°19'59"E, 42°50'16"N

[https://www.google.com/maps/search/?api=1&query=0°19'59"E,42°50'16"N](https://www.google.com/maps/search/?api=1&query=0°19'59)



0 10 20 30 m

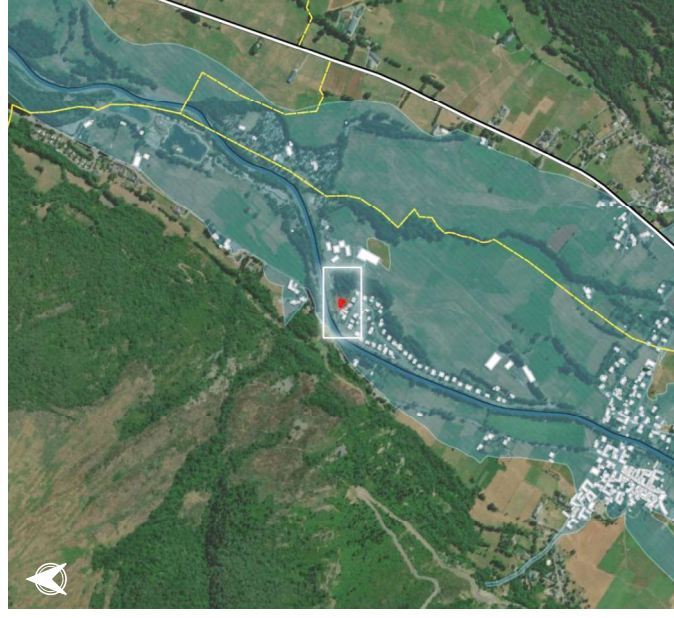
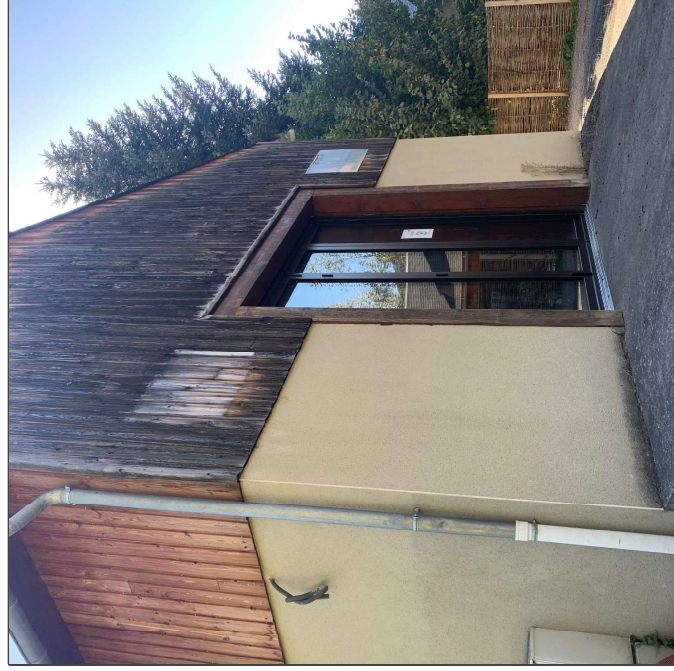

VIELLE-AURE

Ø



BÂTI

Ø

Récapitulatif post-diagnostic des points de vulnérabilité pour chaque enjeu



ÉVAC

SCORE DE VULNÉRABILITÉ : 60 %

Indice de vulnérabilité calculé : 18 / 37
Valeurs de [-10;37]

Type d'enjeu : Station d'épuration

Zonage PPR approuvé : Ø

Zonage PPR prescrit : Ø

Zonage CIZI : Crue exceptionnelle

Critères de vulnérabilité

Nombre d'étages	Plain pied
Accessibilité aux étages	Non
Surélévation	Niveau terrain naturel
Présence d'ouvrage de protection	Non
Sous-sol	Absence de sous-sol (Incertain)
Transparence hydraulique	Oui
Fréquentation estimée	1-40
Présence humaine au Rdc. la nuit	Non
Âge des occupants	Adulte
Présence d'ouverture sur le toit	Non
Présence de barreaux aux fenêtres	Non
Accessibilité au sol	Difficile
Accessibilité par les airs	Difficile

Légende



Nom : Entrepot station d'épuration

0°20'7"E, 42°50'17"N

[https://www.google.com/maps/search/?api=1&query=0°20'7"E,42°50'17"N](https://www.google.com/maps/search/?api=1&query=0°20'7)

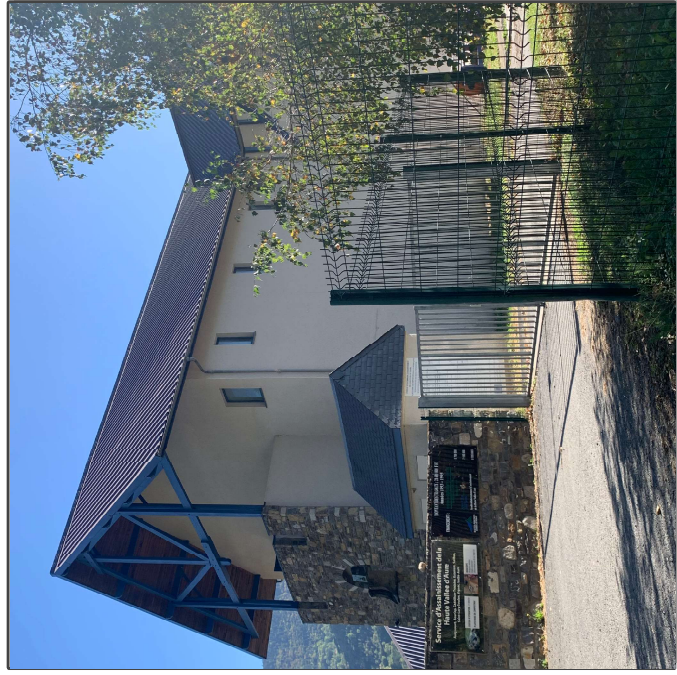

Source : BDTOPO (IGN, 2023), ESRI, Imagérie CIZI, Zonage PPR (DDT65)

VIELLE-AURE



ERP



BÂTI



EVAC

∅

Récapitulatif post-diagnostic des points de vulnérabilité pour chaque enjeu

SCORE DE VULNÉRABILITÉ : 64 %
Indice de vulnérabilité calculé : 20 / 37
Valeurs de [-10;37]

Type d'enjeu : ERP Établissement de divers cultes

Zonage PPR approuvé : ∅

Zonage PPR prescrit : Faible

Zonage CIZI : Crue exceptionnelle

Critères de vulnérabilité

■ Nombre d'étages	Plain pied
■ Accessibilité aux étages	Non
■ Surélévation	1 marche
■ Présence d'ouvrage de protection	Non
■ Sous-sol	Absence de sous-sol (Incertain)
■ Transparence hydraulique	Non
■ Fréquentation estimée	1-40
■ Présence humaine au Rdc, la nuit	Non
■ Âge des occupants	Tout public
■ Présence d'ouverture sur le toit	Non
■ Présence de barreaux aux fenêtres	Oui
■ Accessibilité au sol	Moyenne
■ Accessibilité par les airs	Difficile

Légende

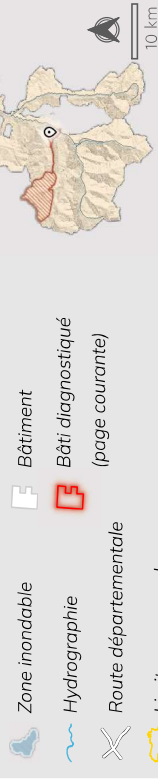

Nom : La Chapelle saint antoine de Padoux

0°19'35"E, 42°49'47"N

[https://www.google.com/maps/search/?api=1&query=0°19'35"E,42°49'47"N](https://www.google.com/maps/search/?api=1&query=0°19'35)

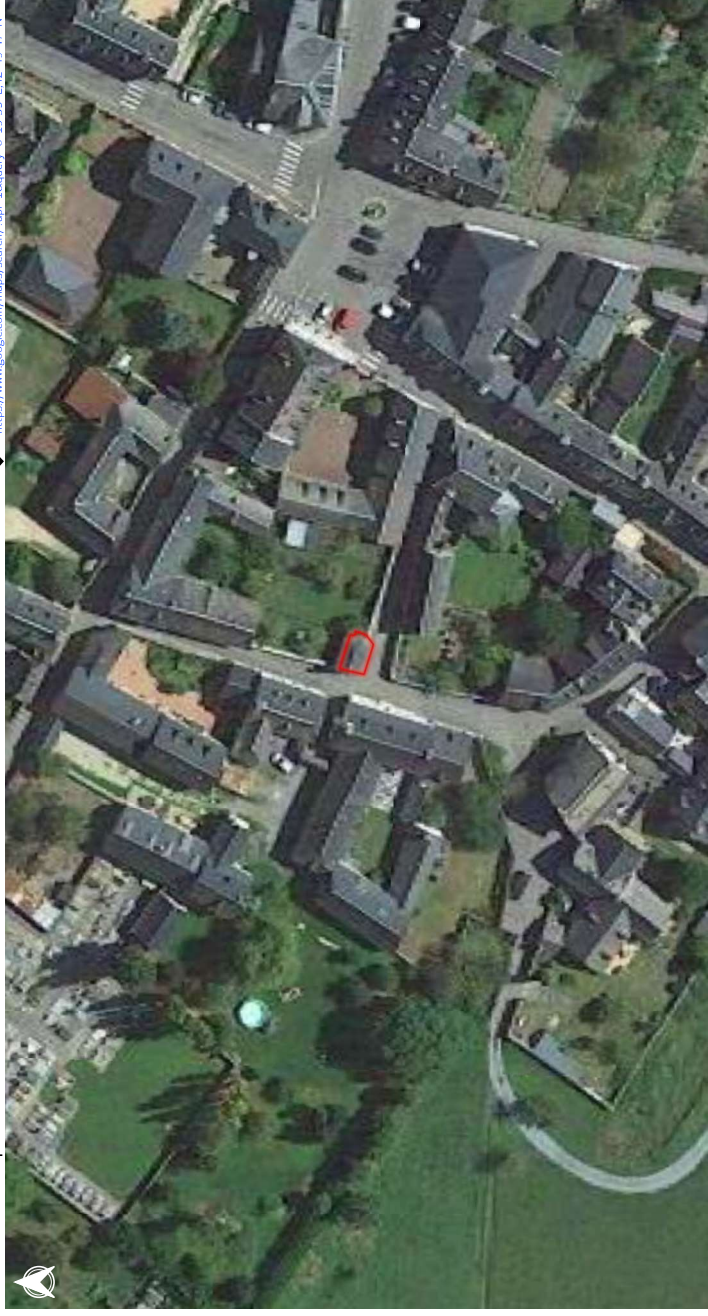

VIELLE-AURE



ERP



BÂTI



HUMAINE

Recapitulatif post-diagnostic des points de vulnérabilité pour chaque enjeu

Ø

SCORE DE VULNÉRABILITÉ : 55 %

Indice de vulnérabilité calculé : 16 / 37
Valeurs de [-10;37]

Type d'enjeu : ERP Établissements d'éveil, d'enseignement, de formation, centres de vacances, centres de loisirs sans hébergement

Zonage PPR approuvé : Ø

Zonage PPR prescrit : Ø

Zonage CIZI : Crue exceptionnelle

Critères de vulnérabilité

- Nombre d'étages : 1
- Accessibilité aux étages : Non
- Surélévation : Niveau terrain naturel
- Présence d'ouvrage de protection : Non
- Sous-sol : Absence de sous-sol (Incertain)
- Transparence hydraulique : Non
- Fréquentation estimée : 81-100
- Présence humaine au Rdc, la nuit : Oui
- Âge des occupants : Tout public
- Présence d'ouverture sur le toit : Oui
- Présence de barreaux aux fenêtres : Non
- Accessibilité au sol : Moyenne
- Accessibilité par les airs : Facile

Légende

- Zone inondable
- Hydrographie
- Route départementale
- Limite communale
- Bâtiment
- Bâti diagnostiqué (page courante)

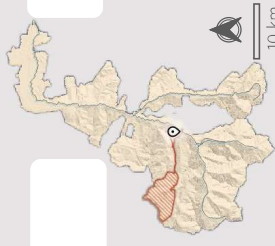

Nom : Vacances passion village lestibère

0°19'39"E, 42°49'38"N

[https://www.google.com/maps/search/?api=1&query=0°19'39"E,42°49'38"N](https://www.google.com/maps/search/?api=1&query=0°19'39)



VIELLE-AURE



ERP



BÂTI

Récapitulatif post-diagnostic des points de vulnérabilité pour chaque enjeu

SCORE DE VULNÉRABILITÉ : 40 %

Indice de vulnérabilité calculé : 9 / 37
Valeurs de [-10;37]

Type d'enjeu : ERP Magasins de vente, centres commerciaux

Zonage PPR approuvé : Ø

Zonage PPR prescrit : Faible

Zonage CIZI : Crue exceptionnelle

Critères de vulnérabilité

Nombre d'étages	1
Accessibilité aux étages	Oui
Surélévation	Inf. au niveau naturel
Présence d'ouvrage de protection	Non
Sous-sol	Absence de sous-sol (Incertain)
Transparence hydraulique	Non
Fréquentation estimée	1-40
Présence humaine au Rdc, la nuit	Non
Âge des occupants	Tout public
Présence d'ouverture sur le toit	Oui
Présence de barreaux aux fenêtres	Non
Accessibilité au sol	Moyenne
Accessibilité par les airs	Facile

Légende



Nom : Boulangerie le Fourmil de l'Ours

0°19'52"E, 42°49'29"N

[https://www.google.com/maps/search/?api=1&query=0°19'52"E,42°49'29"N](https://www.google.com/maps/search/?api=1&query=0°19'52)



0 10 20 30 m

1 km

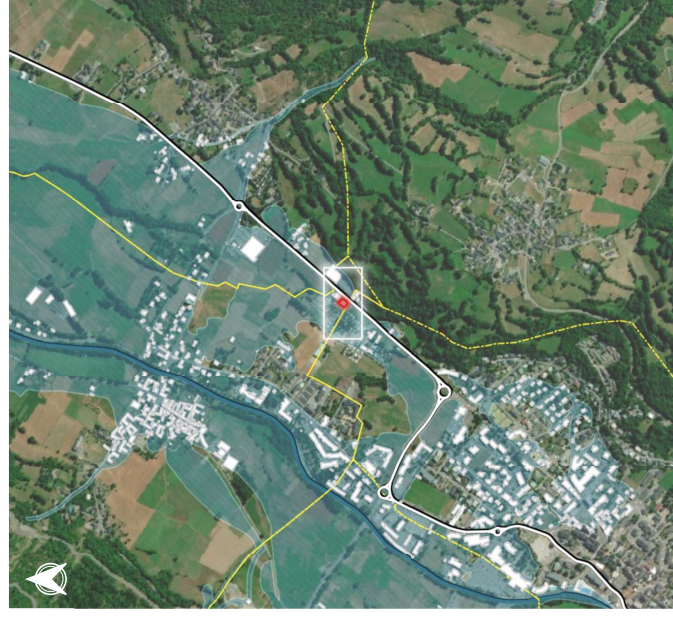

VIELLE-AURE



BÂTI

Récapitulatif post-diagnostic des points de vulnérabilité pour chaque enjeu

SCORE DE VULNÉRABILITÉ : 28 %

Indice de vulnérabilité calculé : 3 / 37
Valeurs de [-10;37]

Type d'enjeu : Bâti d'activité ou de service autre

Zonage PPR approuvé : Ø

Zonage PPR prescrit : Moyen

Zonage CIZI : Crue exceptionnelle

Critères de vulnérabilité

- Nombre d'étages : > 2
- Accessibilité aux étages : Oui
- Surélévation : Niveau terrain naturel
- Présence d'ouvrage de protection : Non
- Sous-sol : Absence de sous-sol (Incertain)
- Transparence hydraulique : Oui
- Fréquentation estimée : 1-40
- Présence humaine au Rdc. la nuit : Incertain
- Âge des occupants : Tout public
- Présence d'ouverture sur le toit : Oui
- Présence de barreaux aux fenêtres : Non
- Accessibilité au sol : Moyenne
- Accessibilité par les airs : Facile

Légende

- Zone inondable
 - Hydrographie
 - Route départementale
 - Limite communale
 - Bâtiment
 - Bâti diagnostiqué (page courante)
- 
- 10 km

Nom : Gîte résidence Arc en Ciel

0°19'33"E, 42°49'51"N

<https://www.google.com/maps/search/?q=01933E424951N>



0 10 20 30 m

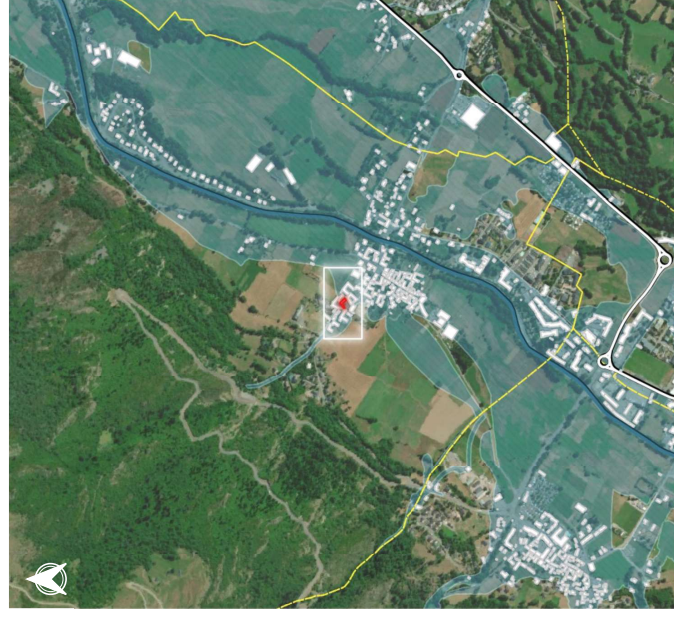
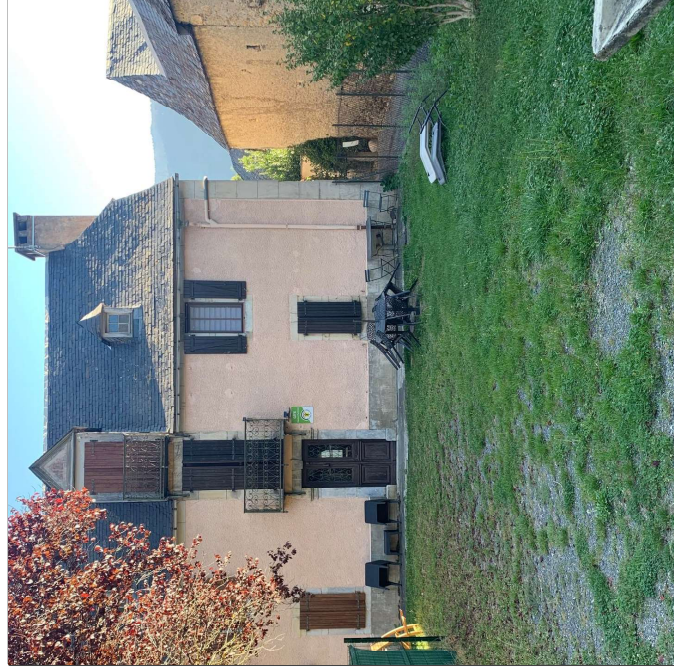

1 km

VIELLE-AURE

Ø



BÂTI

Ø

Récapitulatif post-diagnostic des points de vulnérabilité pour chaque enjeu



EVAC

SCORE DE VULNÉRABILITÉ : 55 %

Indice de vulnérabilité calculé : 16 / 37
Valeurs de [-10;37]

Type d'enjeu : Bâti d'activité ou de service autre

Zonage PPR approuvé : Ø
Zonage PPR prescrit : Fort
Zonage CIZI : Crue exceptionnelle

Critères de vulnérabilité

- Nombre d'étages : > 2
- Accessibilité aux étages : Oui
- Surélévation : Niveau terrain naturel
- Présence d'ouvrage de protection : Incertain
- Sous-sol : Sous sol (occ. la nuit)
- Transparence hydraulique : Non
- Fréquentation estimée : 1-40
- Présence humaine au Rdc. la nuit : Incertain
- Âge des occupants : Tout public
- Présence d'ouverture sur le toit : Non
- Présence de barreaux aux fenêtres : Non
- Accessibilité au sol : Difficile
- Accessibilité par les airs : Difficile

Légende

- Zone inondable
 - Hydrographie
 - Route départementale
 - Limite communale
 - Bâtiment
 - Bâti diagnostiqué (page courante)
- 
- 10 km

Nom : Gîte la maison de Gaston

0°19'41"E, 42°49'49"N

<https://www.google.com/maps/search/?q=01941E%2C424949N>

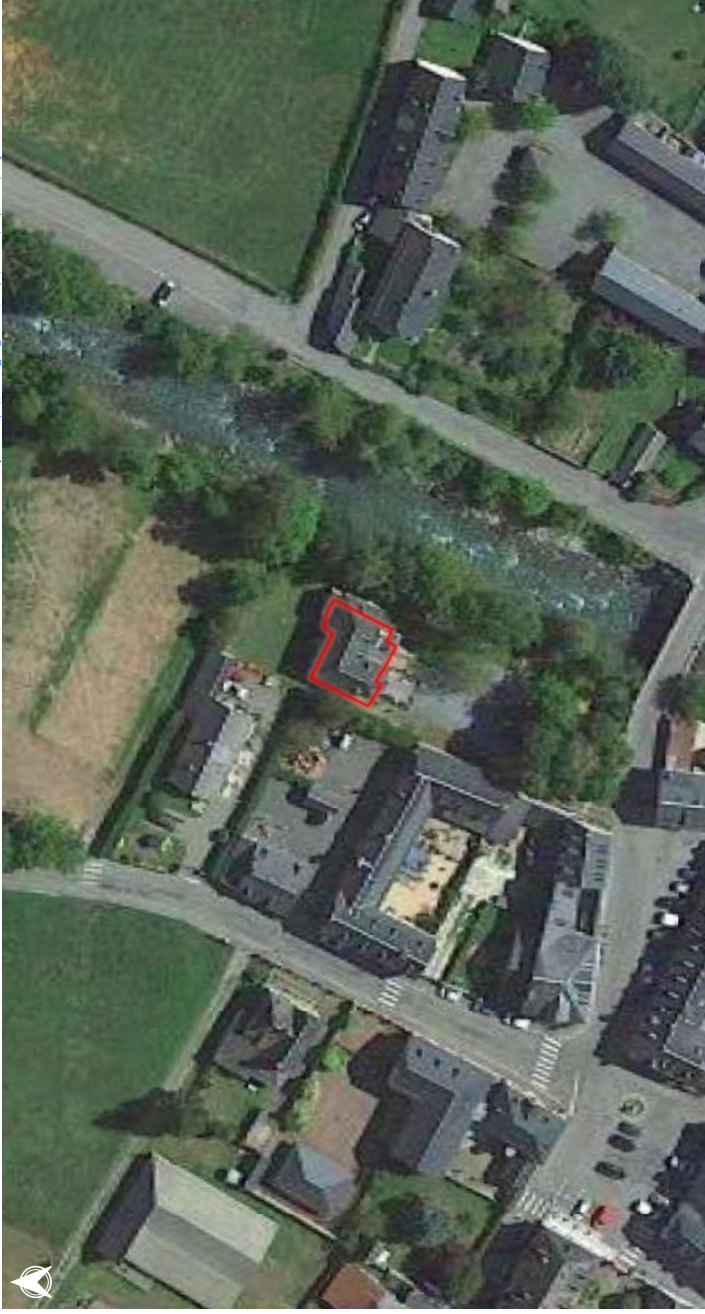

0 10 20 30 m

1 km

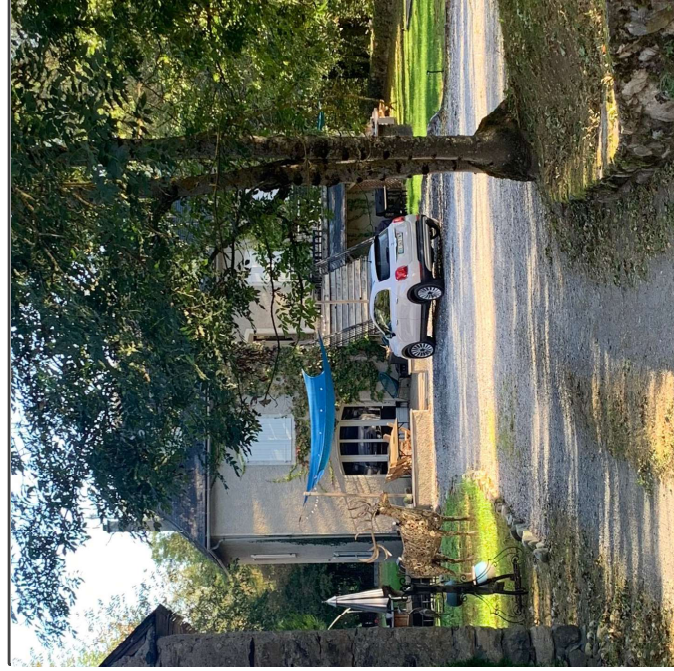

Source : BDTOPO (IGN, 2023), ESRI, Imagérie CIZI, Zonage PPR (DDT65)

VIEILLE-AURE

Nom : Gîte la Soulane

0°19'56"E, 42°50'15"N

[https://www.google.com/maps/search/?q=1&query=0°19'56"E,42°50'15"N](https://www.google.com/maps/search/?q=1&query=0°19'56)

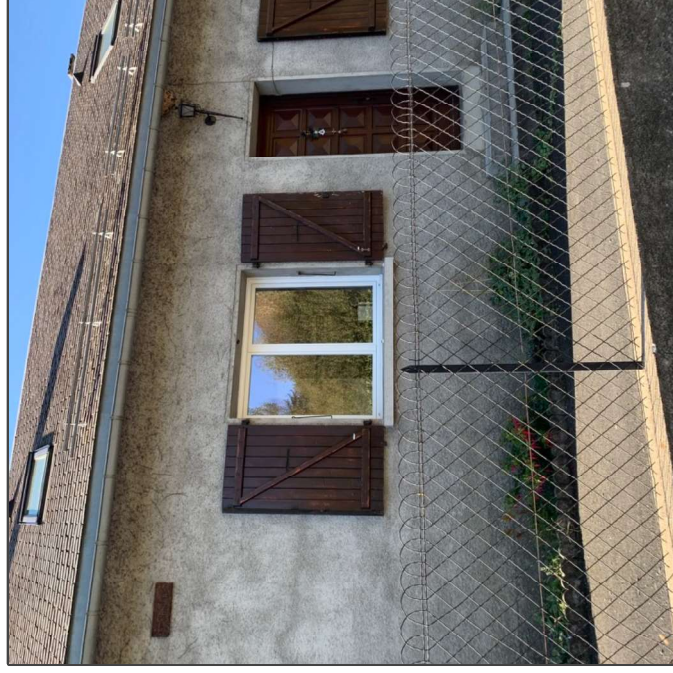
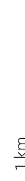
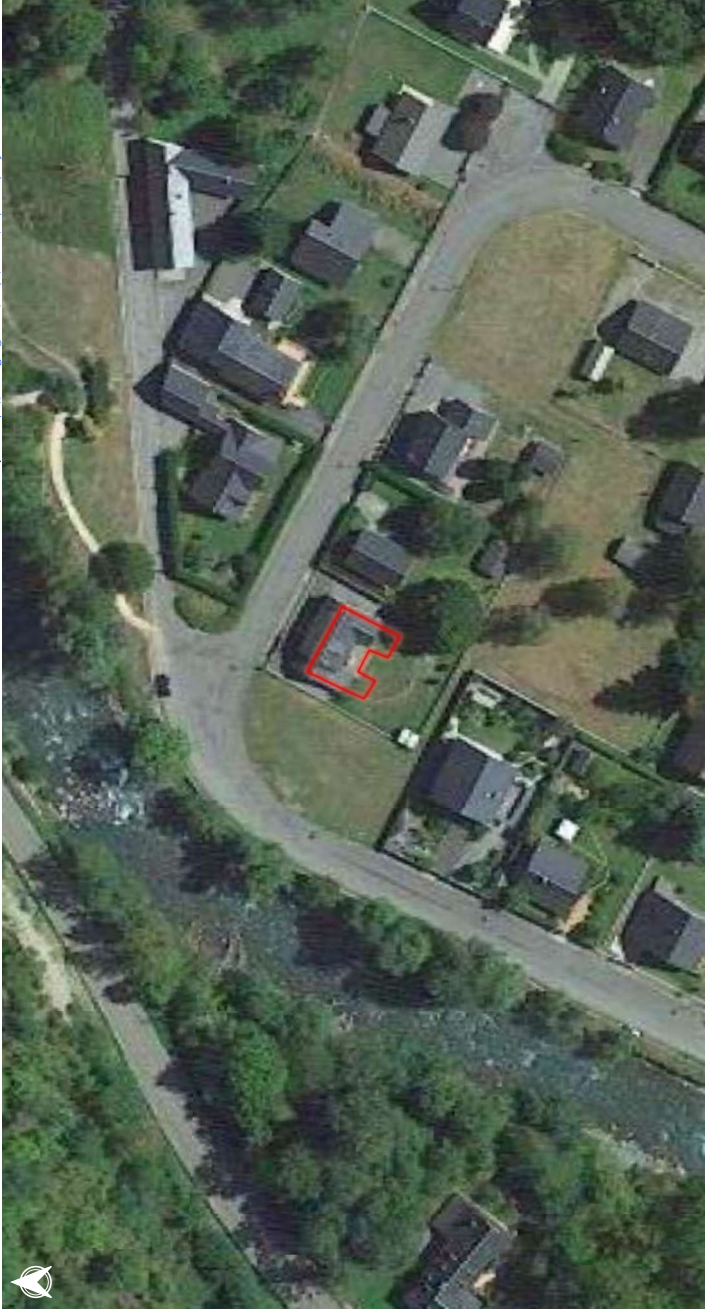

Ø



BÂTI

Récapitulatif post-diagnostic des points de vulnérabilité pour chaque enjeu

SCORE DE VULNÉRABILITÉ : 21 %

Indice de vulnérabilité calculé : 0 / 37
Valeurs de [-10;37]

Type d'enjeu : Gîte

Zonage PPR approuvé : Ø

Ø

Moyen

Crue exceptionnelle

Critères de vulnérabilité

- Nombre d'étages : 1
- Accessibilité aux étages : Oui
- Surélévation : 3 marches
- Présence d'ouvrage de protection : Oui
- Sous-sol : Absence de sous-sol (Incertain)
- Transparence hydraulique : Oui
- Fréquentation estimée : 1-40
- Présence humaine au Rdc, la nuit : Incertain
- Âge des occupants : Tout public
- Présence d'ouverture sur le toit : Oui
- Présence de barreaux aux fenêtres : Non
- Accessibilité au sol : Moyenne
- Accessibilité par les airs : Facile

Légende

- Zone inondable
- Hydrographie
- Route départementale
- Limite communale
- Bâtiment
- Bâti diagnostiqué (page courante)

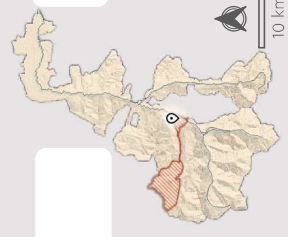

Source : BDTOPO (IGN, 2023), ESRI, imagerie.CZI, Zonage PPR (DDT65)

VIELLE-AURE

Nom : Non renseigné

0°20'9"E, 42°50'21"N

[https://www.google.com/maps/search/?q=1&query=0°20'9"E,42°50'21"N](https://www.google.com/maps/search/?q=1&query=0°20'9)

Recapitulatif post-diagnostic des points de vulnérabilité pour chaque enjeu

SCORE DE VULNÉRABILITÉ : 0 / 37
Indice de vulnérabilité calculé : 0 / 37
Valeurs de [-10;37]

Type d'enjeu : Captage

Zonage PPR approuvé : 0

Zonage PPR prescrit : Faible

Zonage CIZI : Crue exceptionnelle

Critères de vulnérabilité

- ? Nombre d'étages
- ? Accessibilité aux étages
- ? Surélévation
- ? Présence d'ouvrage de protection
- ? Sous-sol
- ? Transparence hydraulique
- ? Fréquentation estimée
- ? Présence humaine au Rdc, la nuit
- ? Âge des occupants
- ? Présence d'ouverture sur le toit
- ? Présence de barreaux aux fenêtres
- ? Accessibilité au sol
- ? Accessibilité par les airs

Légende

- Zone inondable
- Hydrographie
- Route départementale
- Limite communale
- Bâtiment
- Bâti diagnostiqué (page courante)

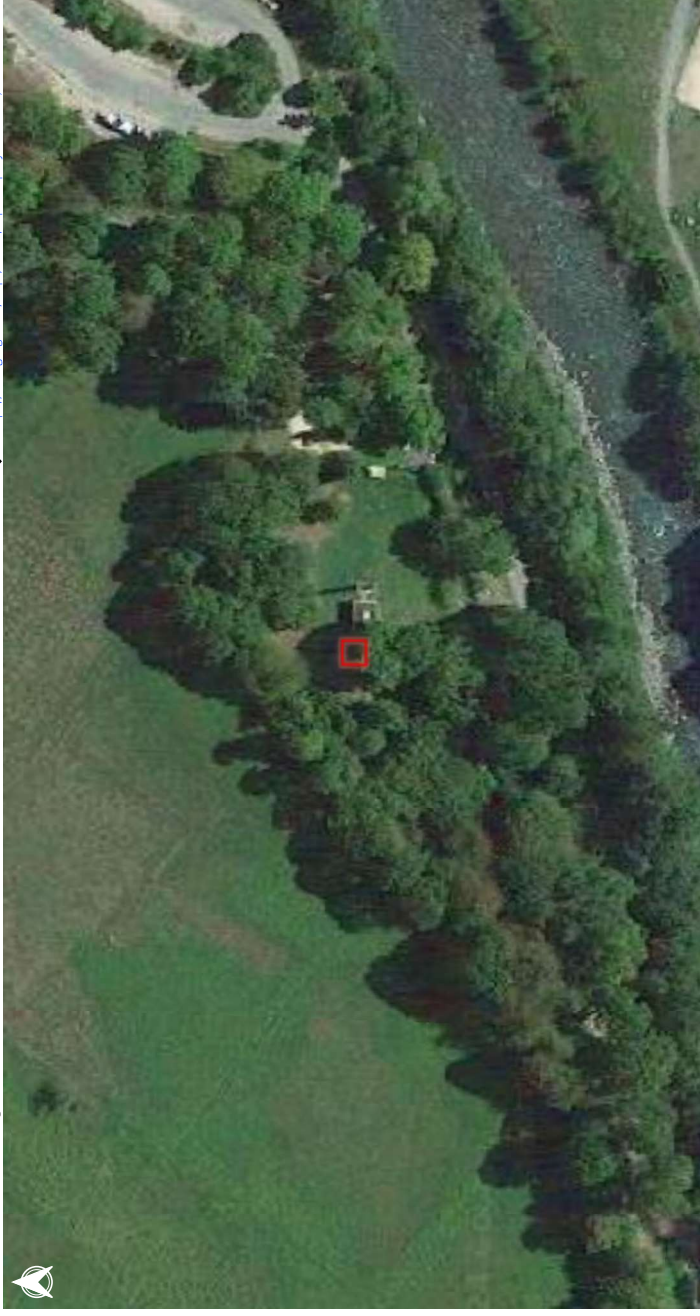
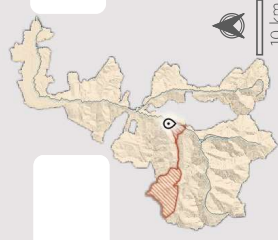

0 10 20 30 m

1 km

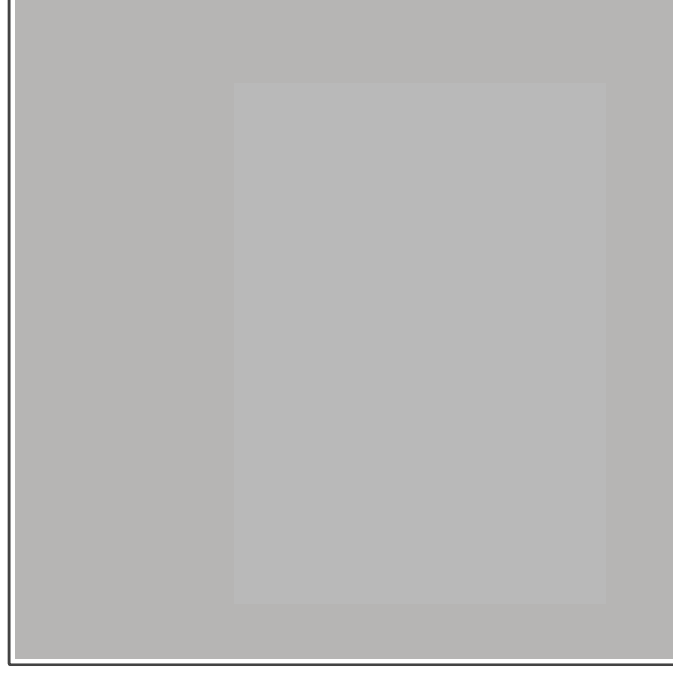

VIELLE-AURE

Ø



BÂTI



EVAC

Recapitulatif post-diagnostic des points de vulnérabilité pour chaque enjeu

SCORE DE VULNÉRABILITÉ : 60 %

Indice de vulnérabilité calculé : 18 / 37
Valeurs de [-10;37]

■ Type d'enjeu : Station d'épuration

Zonage PPR approuvé : Ø

Zonage PPR prescrit : Ø

Zonage CIZI : Crue exceptionnelle

Critères de vulnérabilité

- Nombre d'étages : Plain pied
- Accessibilité aux étages : Non
- Surélévation : Niveau terrain naturel
- Présence d'ouvrage de protection : Non
- Sous-sol : Absence de sous-sol (Incertain)
- Transparence hydraulique : Oui
- Fréquentation estimée : 1-40
- Présence humaine au Rdc. la nuit : Non
- Âge des occupants : Adulte
- Présence d'ouverture sur le toit : Non
- Présence de barreaux aux fenêtres : Non
- Accessibilité au sol : Difficile
- Accessibilité par les airs : Difficile

Légende

- Zone inondable
- Hydrographie
- Route départementale
- Limite communale
- Bâtiment
- Bâti diagnostiqué (page courante)



Nom : Entrepot station d'épuration

0°20'7"E, 42°50'15"N

[https://www.google.com/maps/search/?api=1&query=0°20'7"E,42°50'15"N](https://www.google.com/maps/search/?api=1&query=0°20'7)



0 10 20 30 m



1 km

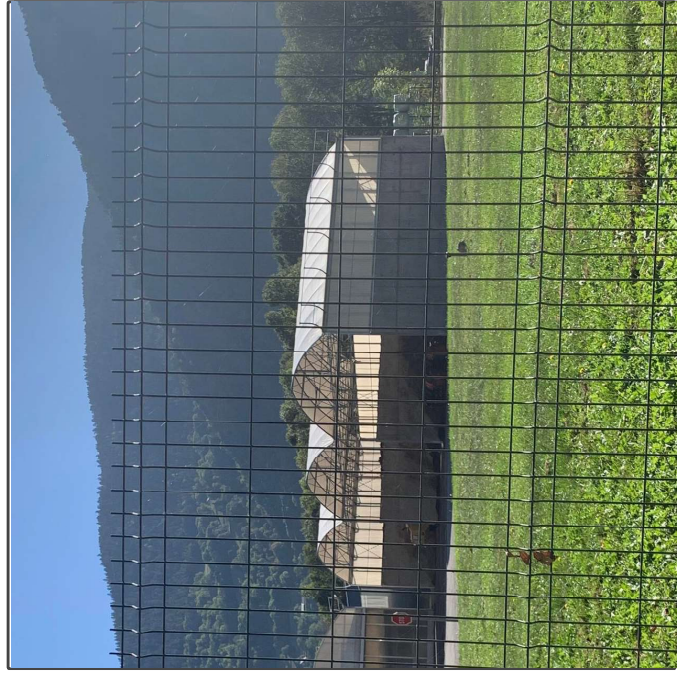

Source : BDTOPO (IGN, 2023); ESRI; imagerie.CZI; Zonage PPR (DDT65)

VIELLE-AURE



ERP



BÂTI



EVAC

∅

Récapitulatif post-diagnostic des points de vulnérabilité pour chaque enjeu

SCORE DE VULNÉRABILITÉ : 43 %

Indice de vulnérabilité calculé : 10 / 37
Valeurs de [-10;37]

Type d'enjeu : ERP Établissements d'éveil, d'enseignement, de formation, centres de vacances, centres de loisirs sans hébergement

Zonage PPR approuvé : ∅

Zonage PPR prescrit : ∅

Zonage CIZI : Crue exceptionnelle

Critères de vulnérabilité

Nombre d'étages	1
Accessibilité aux étages	Oui
Surélévation	> 1 mètre
Présence d'ouvrage de protection	Non
Sous-sol	Absence de sous-sol (Incertain)
Transparence hydraulique	Oui
Fréquentation estimée	41-80
Présence humaine au Rdc. la nuit	Incertain
Âge des occupants	Tout public
Présence d'ouverture sur le toit	Non
Présence de barreaux aux fenêtres	Non
Accessibilité au sol	Moyenne
Accessibilité par les airs	Difficile

Légende



Nom : Gîte Camping le Lustou

0°20'23"E, 42°50'43"N

[https://www.google.com/maps/search/?api=1&query=0°20'23"E,42°50'43"N](https://www.google.com/maps/search/?api=1&query=0°20'23)

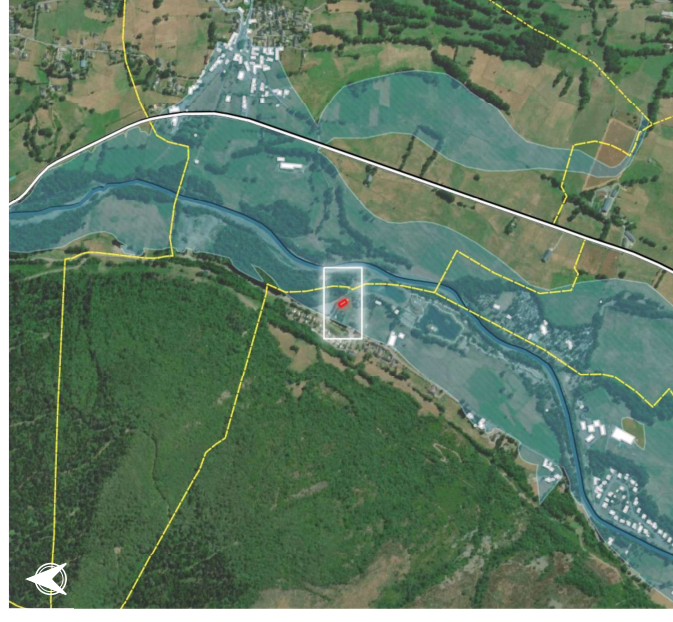
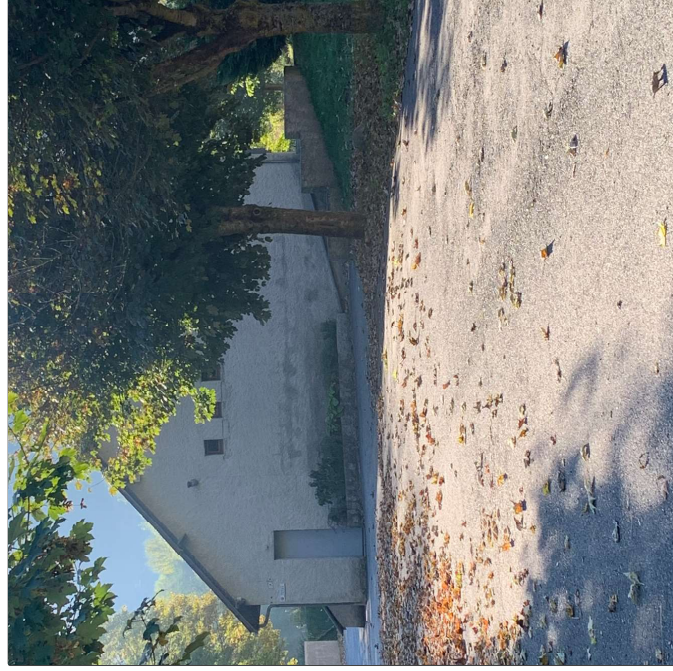
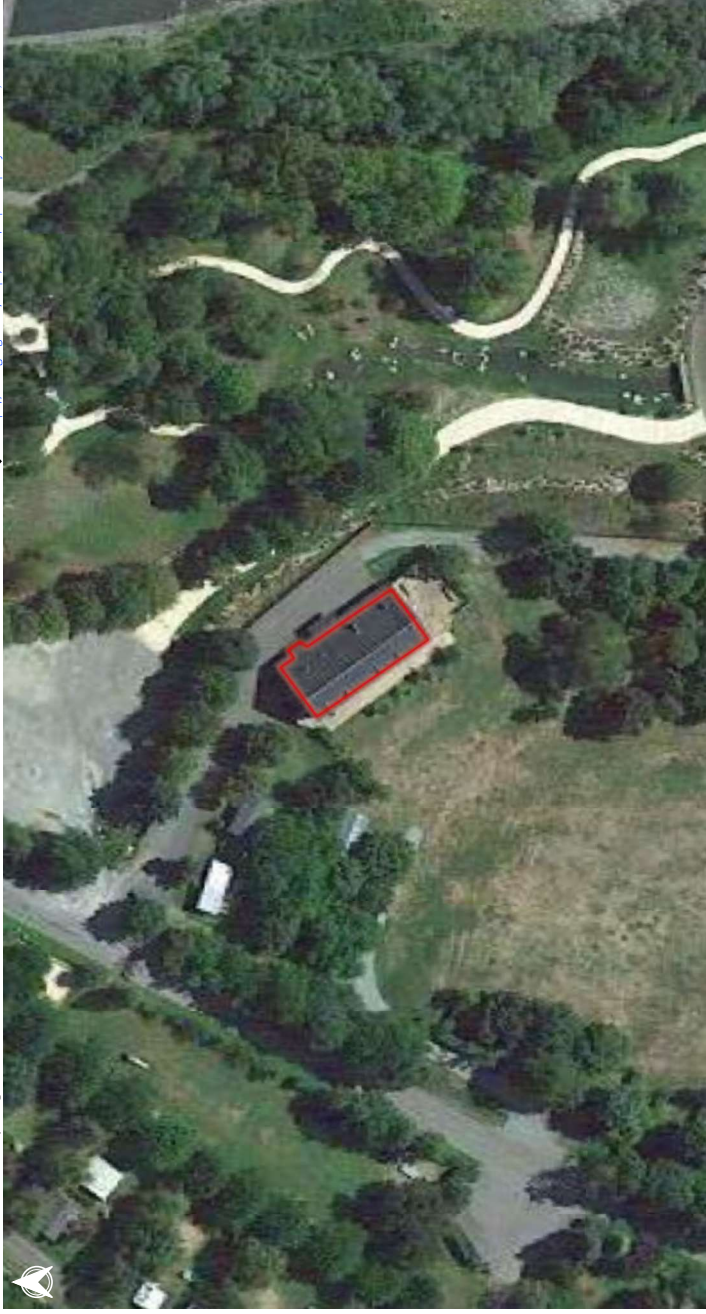

VIELLE-AURE

Ø



BÂTI



EVAC

Récapitulatif post-diagnostic des points de vulnérabilité pour chaque enjeu

SCORE DE VULNÉRABILITÉ : 60 %

Indice de vulnérabilité calculé : 18 / 37
Valeurs de [-10;37]

Type d'enjeu : Station d'épuration

Zonage PPR approuvé : Ø
Zonage PPR prescrit : Ø
Zonage CIZI : Crue exceptionnelle

Critères de vulnérabilité

- Nombre d'étages : Plain pied
- Accessibilité aux étages : Non
- Surélévation : Niveau terrain naturel
- Présence d'ouvrage de protection : Non
- Sous-sol : Absence de sous-sol (Incertain)
- Transparence hydraulique : Oui
- Fréquentation estimée : 1-40
- Présence humaine au Rdc. la nuit : Non
- Âge des occupants : Adulte
- Présence d'ouverture sur le toit : Non
- Présence de barreaux aux fenêtres : Non
- Accessibilité au sol : Difficile
- Accessibilité par les airs : Difficile

Légende

- Zone inondable
- Hydrographie
- Route départementale
- Limite communale
- Bâtiment
- Bâti diagnostiqué (page courante)



10 km

Nom : Entrepot station d'épuration

0°20'7"E, 42°50'16"N

[https://www.google.com/maps/search/?api=1&query=0°20'7"E,42°50'16"N](https://www.google.com/maps/search/?api=1&query=0°20'7)

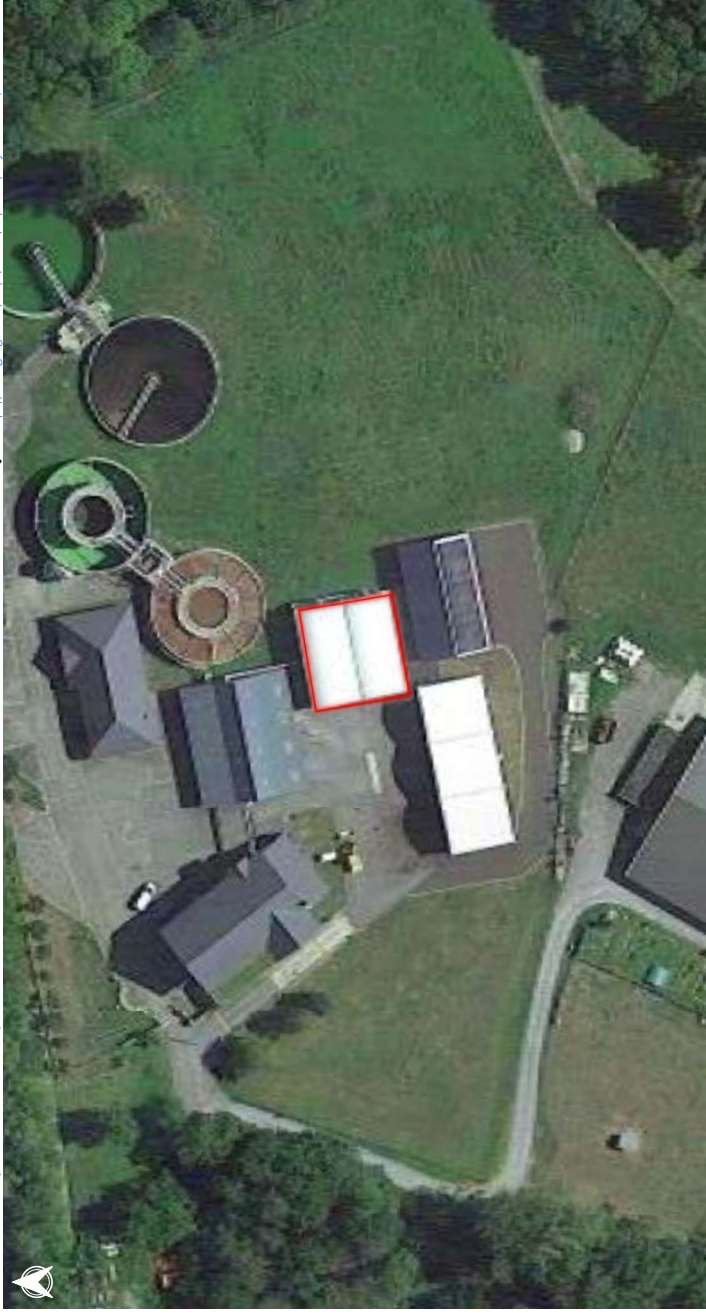

0 10 20 30 m

1 km

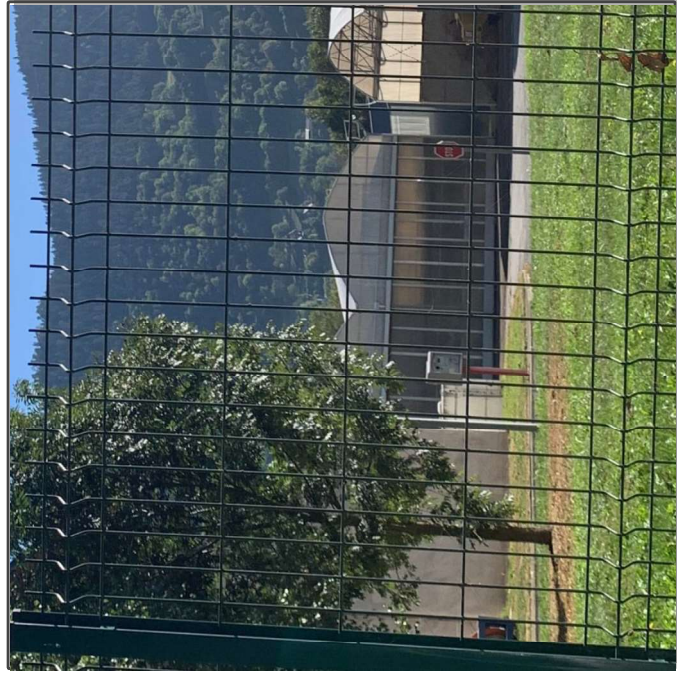

Source : BDTOPO (IGN, 2023), ESRI, imagerie.CIZI, Zonage PPR (DDT65)

VIELLE-AURE

Nom : Ferme

0°20'19"E, 42°50'37"N

[https://www.google.com/maps/search/?api=1&query=0°20'19"E,42°50'37"N](https://www.google.com/maps/search/?api=1&query=0°20'19)



EVAC

Recapitulatif post-diagnostic des points de vulnérabilité pour chaque enjeu

SCORE DE VULNÉRABILITÉ : 47 %
Indice de vulnérabilité calculé : 12 / 37
Valeurs de [-10;37]

Type d'enjeu : Bâtiment agricole / Centre équestre

Zonage PPR approuvé : Ø
Zonage PPR prescrit : Ø
Zonage CIZI : Crue exceptionnelle

Critères de vulnérabilité

- Nombre d'étages : Plain pied
- Accessibilité aux étages : Non
- Surélévation : Niveau terrain naturel
- Présence d'ouvrage de protection : Non
- Sous-sol : Absence de sous-sol (Incertain)
- Transparence hydraulique : Oui
- Fréquentation estimée : 1-40
- Présence humaine au Rdc. la nuit : Non
- Âge des occupants : Adulte
- Présence d'ouverture sur le toit : Non
- Présence de barreaux aux fenêtres : Non
- Accessibilité au sol : Moyenne
- Accessibilité par les airs : Difficile

Légende

- Zone inondable
- Hydrographie
- Route départementale
- Limite communale
- Bâtiment
- Bâti diagnostiqué (page courante)



10 km

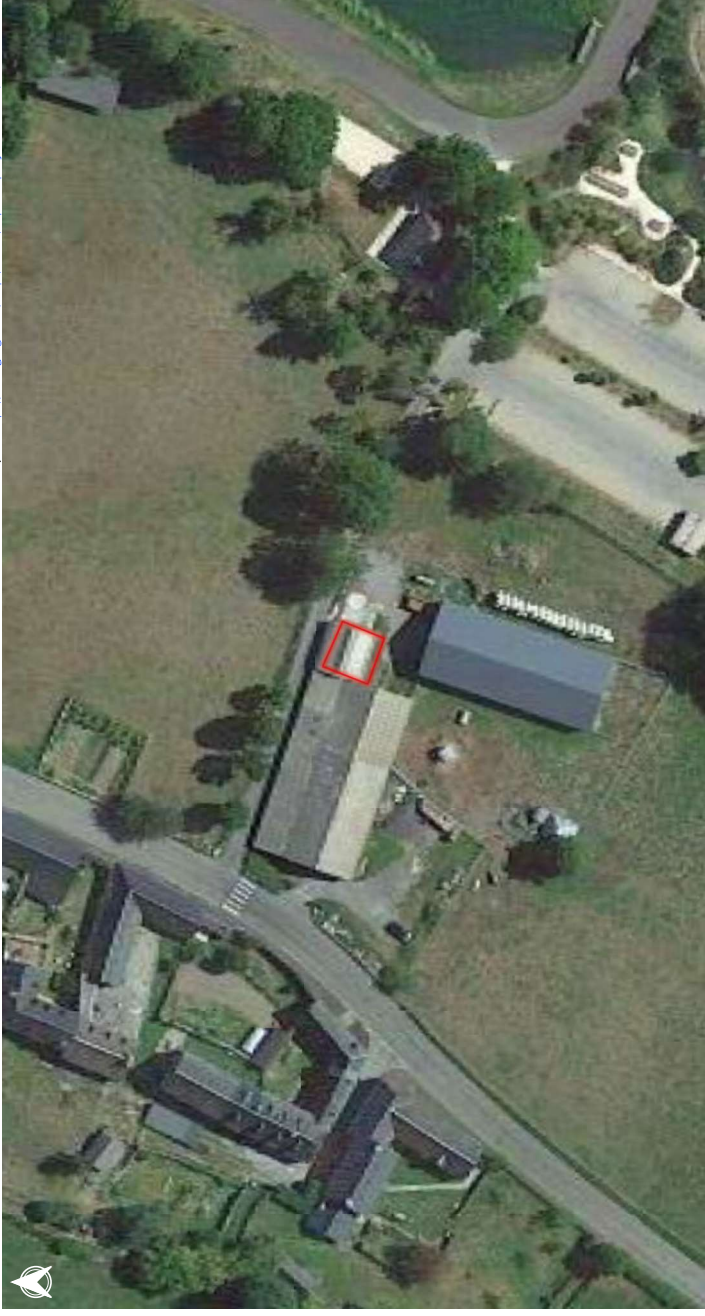

0 10 20 30 m



1 km

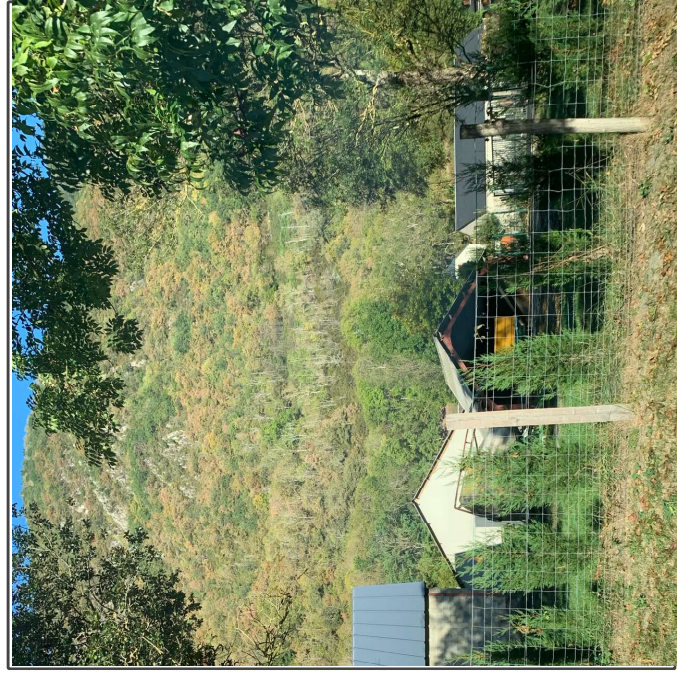

Source : BDTOPO (IGN, 2023), ESRI, Imagérie CIZI, Zonage PPR (DDT65)

VIELLE-AURE

Nom : Ferme

0°20'18"E, 42°50'37"N
[https://www.google.com/maps/search/?api=1&query=0°20'18"E,42°50'37"N](https://www.google.com/maps/search/?api=1&query=0°20'18)

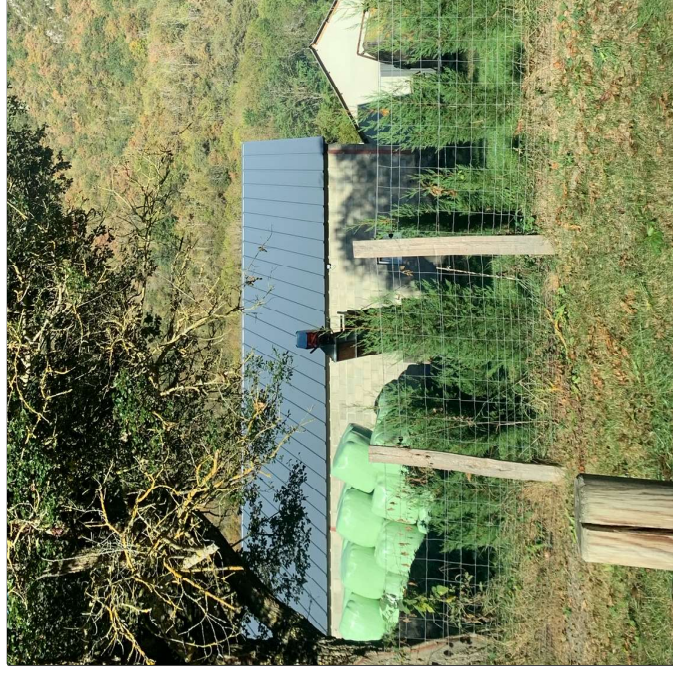

EVAC

Recapitulatif post-diagnostic des points de vulnérabilité pour chaque enjeu

∅



BÂTI

SCORE DE VULNÉRABILITÉ : 47 %
Indice de vulnérabilité calculé : 12 / 37
Valeurs de [-10;37]

Type d'enjeu : Bâtiment agricole / Centre équestre

Zonage PPR approuvé : ∅

Zonage PPR prescrit : ∅

Zonage CIZI : Crue exceptionnelle

Critères de vulnérabilité

- Nombre d'étages : Plain pied
- Accessibilité aux étages : Non
- Surélévation : Niveau terrain naturel
- Présence d'ouvrage de protection : Non
- Sous-sol : Absence de sous-sol (Incertain)
- Transparence hydraulique : Oui
- Fréquentation estimée : 1-40
- Présence humaine au Rdc. la nuit : Non
- Âge des occupants : Adulte
- Présence d'ouverture sur le toit : Non
- Présence de barreaux aux fenêtres : Non
- Accessibilité au sol : Moyenne
- Accessibilité par les airs : Difficile

Légende

- Zone inondable
- Hydrographie
- Route départementale
- Limite communale
- Bâtiment
- Bâti diagnostiqué (page courante)



10 km



Source : BDTOPO (IGN, 2023), ESRI, imagerie CIZI, Zonage PPR (DDT65)

VIELLE-LOURON

Ø



BÂTI



HUMAINE

Récapitulatif post-diagnostic des points de vulnérabilité pour chaque enjeu



ÉVAC

SCORE DE VULNÉRABILITÉ: 51 %

Indice de vulnérabilité calculé : 14 / 37
Valeurs de [-10;37]

Type d'enjeu : Gîte

Zonage PPR approuvé : Moyen

Zonage PPR prescrit : Ø

Zonage CIZI : Crue exceptionnelle

Critères de vulnérabilité

Nombre d'étages	1
Accessibilité aux étages	Oui
Surélévation	Niveau terrain naturel
Présence d'ouvrage de protection	Non
Sous-sol	Absence de sous-sol (Incertain)
Transparence hydraulique	Oui
Fréquentation estimée	1-40
Présence humaine au Rdc, la nuit	Oui
Âge des occupants	Tout public
Présence d'ouverture sur le toit	Non
Présence de barreaux aux fenêtres	Non
Accessibilité au sol	Difficile
Accessibilité par les airs	Moyenne

Légende

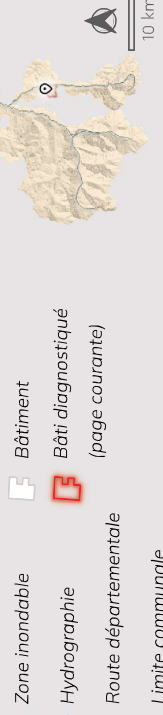

Nom : Gîte les 3 hirondelles

0°24'19"E, 42°49'58"N

[https://www.google.com/maps/search/?api=1&query=0°24'19"E,42°49'58"N](https://www.google.com/maps/search/?api=1&query=0°24'19)

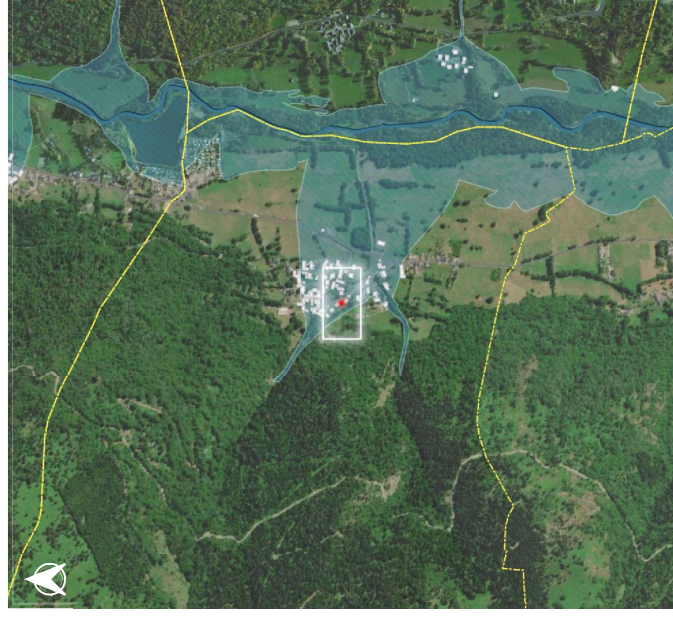
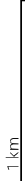
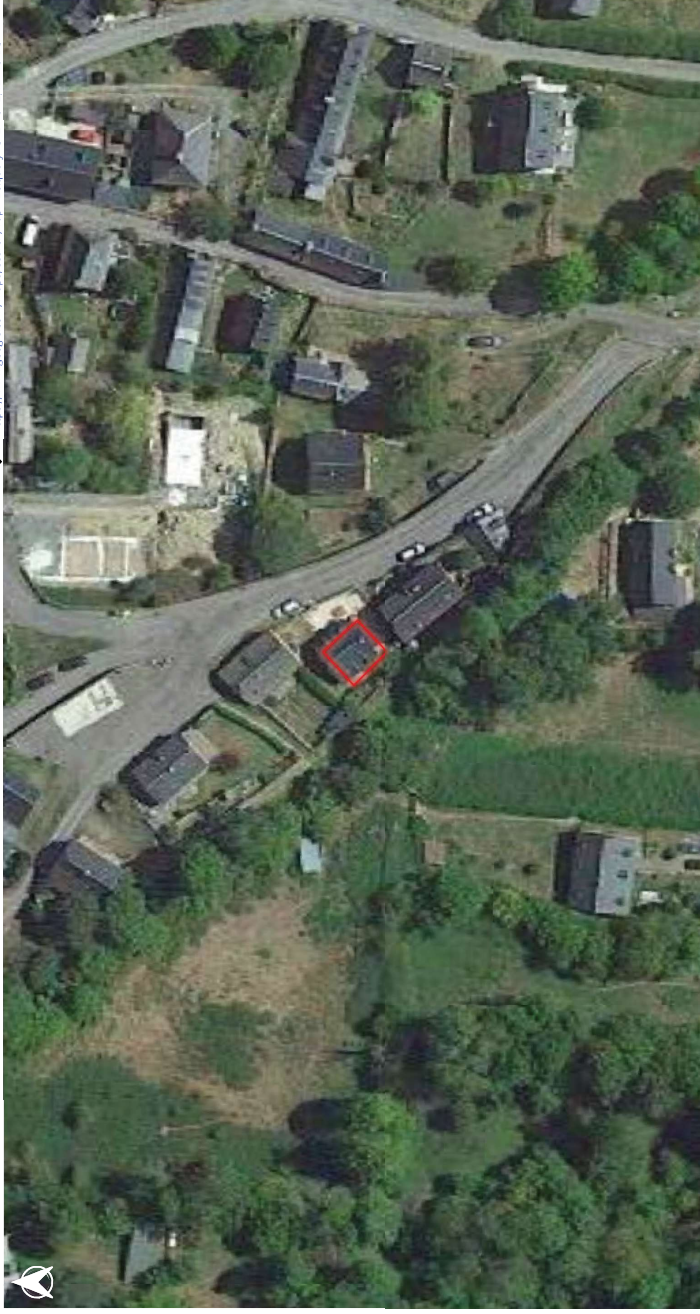

Source : BDTOPO (IGN, 2023); ESRI, Imagérie, CIZI, Zonage PPR (DDT65)

VIELLE-LOURON

0

0



EVAC

HUMAINE

Récapitulatif post-diagnostic des points de vulnérabilité pour chaque enjeu

SCORE DE VULNÉRABILITÉ : 53 %

Indice de vulnérabilité calculé : 15 / 37
Valeurs de [-10;37]

Type d'enjeu : Gîte

Zonage PPR approuvé : 0

Zonage PPR prescrit : 0

Zonage CIZI : Crue exceptionnelle

Critères de vulnérabilité

Nombre d'étages	1
Accessibilité aux étages	Oui
Surélévation	1 marche
Présence d'ouvrage de protection	Non
Sous-sol	Absence de sous-sol (Incertain)
Transparence hydraulique	Non
Fréquentation estimée	1-40
Présence humaine au Rdc, la nuit	Oui
Âge des occupants	Tout public
Présence d'ouverture sur le toit	Non
Présence de barreaux aux fenêtres	Non
Accessibilité au sol	Difficile
Accessibilité par les airs	Difficile

Légende

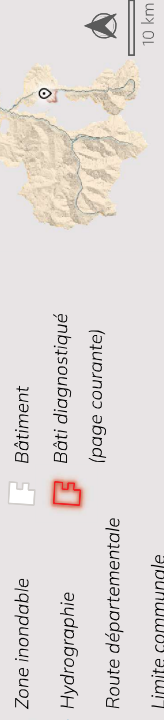

Nom : Gîte les Sureaux

0°24'12"E, 42°50'3"N

[https://www.google.com/maps/search/?api=1&query=0°24'12"E,42°50'3"N](https://www.google.com/maps/search/?api=1&query=0°24'12)

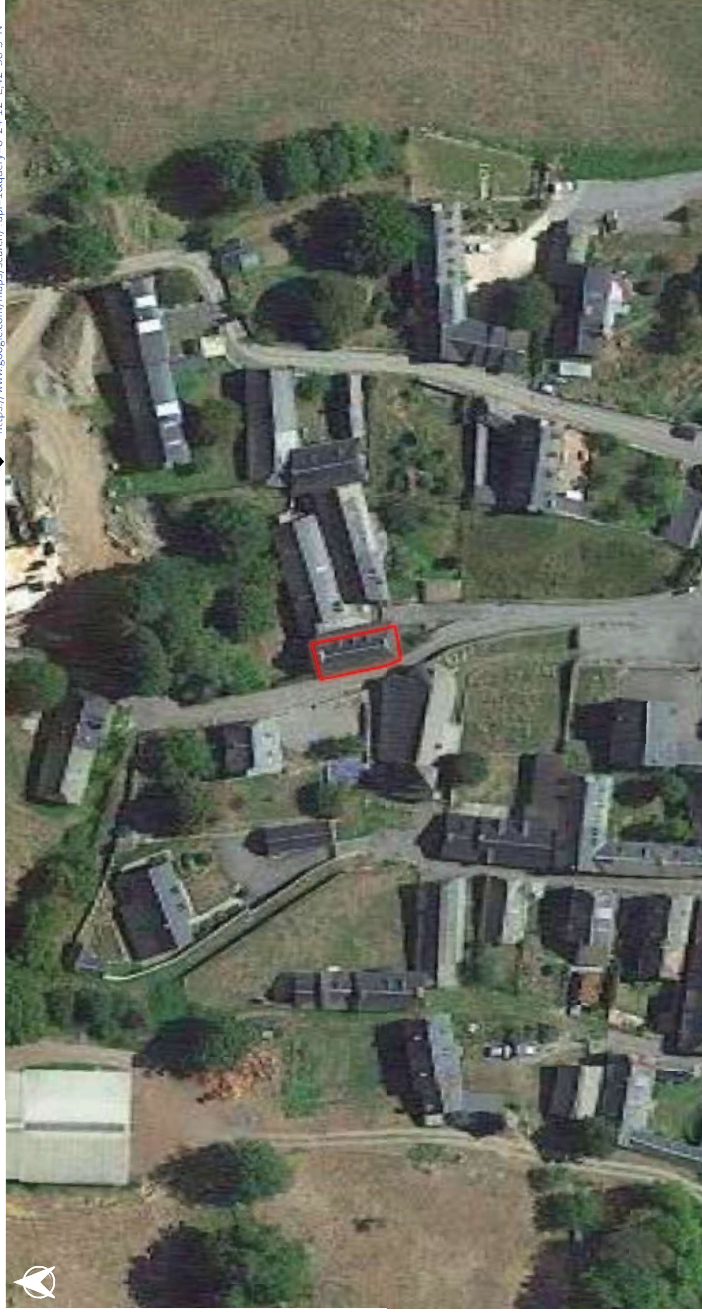

0 10 20 30 m



0 1 km

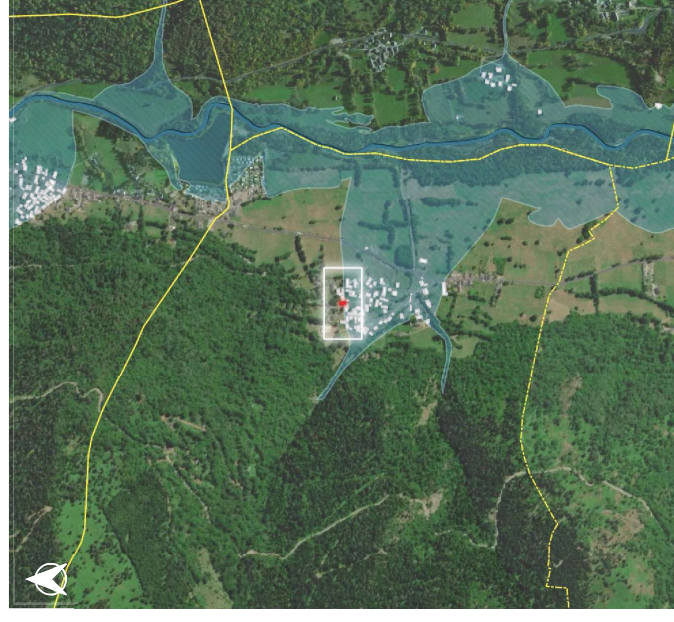

Source : BDTOPO (IGN, 2023); ESRI, Imagérie, CIZI, Zonage PPR (DDT65)

VIELLE-LOURON

Ø



BÂTI



HUMAINE

Récapitulatif post-diagnostic des points de vulnérabilité pour chaque enjeu



ÉVAC

SCORE DE VULNÉRABILITÉ: 43 %

Indice de vulnérabilité calculé: 10 / 37
Valeurs de [-10;37]

Type d'enjeu : Bâti d'activité ou de service autre

Zonage PPR approuvé : Ø

Zonage PPR prescrit : Ø

Zonage CIZI : Crue exceptionnelle

Critères de vulnérabilité

- Nombre d'étages : > 2
- Accessibilité aux étages : Oui
- Surélévation : 1 marche
- Présence d'ouvrage de protection : Non
- Sous-sol : Absence de sous-sol (Incertain)
- Transparence hydraulique : Oui
- Fréquentation estimée : 1-40
- Présence humaine au Rdc, la nuit : Oui
- Âge des occupants : Tout public
- Présence d'ouverture sur le toit : Non
- Présence de barreaux aux fenêtres : Non
- Accessibilité au sol : Facile
- Accessibilité par les airs : Difficile

Légende

- Zone inondable
 - Hydrographie
 - Route départementale
 - Limite communale
 - Bâtiment
 - Bâti diagnostiqué (page courante)
- 

Nom : Le Savon des Hadets

0°24'13"E, 42°50'3"N

[https://www.google.com/maps/search/?api=1&query=0°24'13"E,42°50'3"N](https://www.google.com/maps/search/?api=1&query=0°24'13)



0 10 20 30 m

1 km

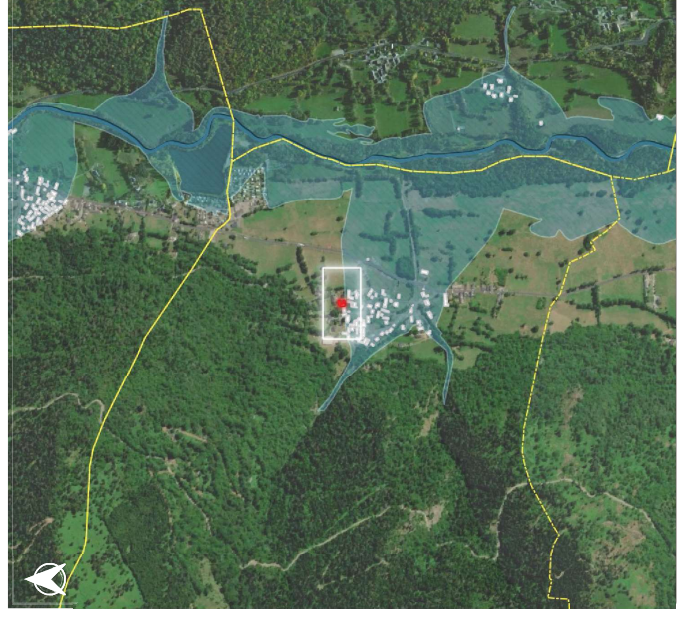

Source : BDTOPO (IGN, 2023); ESRI, Imagérie, CIZI, Zonage PPR (DDT65)

VIELLE-LOURON

0



BÂTI



EVAC

Récapitulatif post-diagnostic des points de vulnérabilité pour chaque enjeu

SCORE DE VULNÉRABILITÉ : 49 %

Indice de vulnérabilité calculé : 13 / 37
Valeurs de [-10;37]

Type d'enjeu : Mairie

Zonage PPR approuvé : 0

Zonage PPR prescrit : 0

Zonage CIZI : Crue exceptionnelle

Critères de vulnérabilité

Nombre d'étages	> 2
Accessibilité aux étages	Oui
Surélévation	2 marches
Présence d'ouvrage de protection	Non
Sous-sol	Absence de sous-sol (Incertain)
Transparence hydraulique	Oui
Fréquentation estimée	1-40
Présence humaine au Rdc, la nuit	Non
Âge des occupants	Tout public
Présence d'ouverture sur le toit	Non
Présence de barreaux aux fenêtres	Non
Accessibilité au sol	Difficile
Accessibilité par les airs	Difficile

Légende

- Zone inondable
 - Hydrographie
 - Route départementale
 - Limite communale
 - Bâtiment
 - Bâti diagnostiqué (page courante)
- 
- 10 km

Nom : Mairie de Vielle Louron

0°24'11"E, 42°50'1"N

[https://www.google.com/maps/search/?api=1&query=0°24'11"E,42°50'1"N](https://www.google.com/maps/search/?api=1&query=0°24'11)

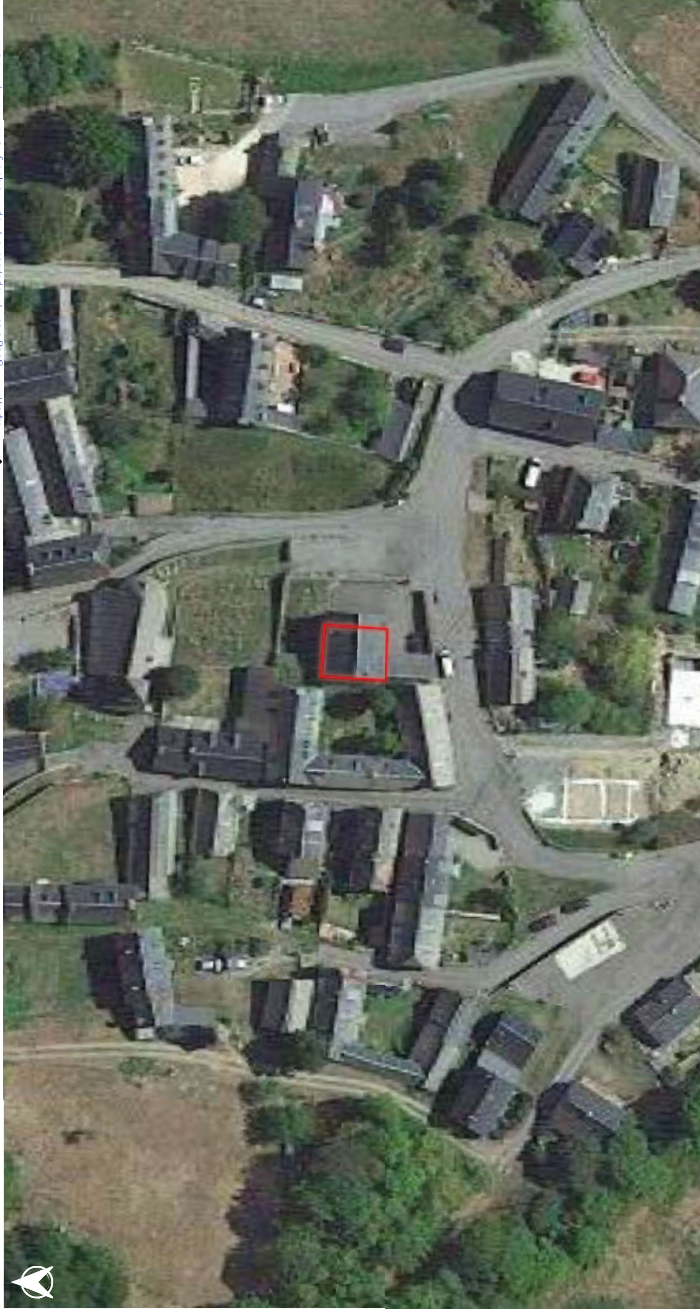

0 10 20 30 m

1 km

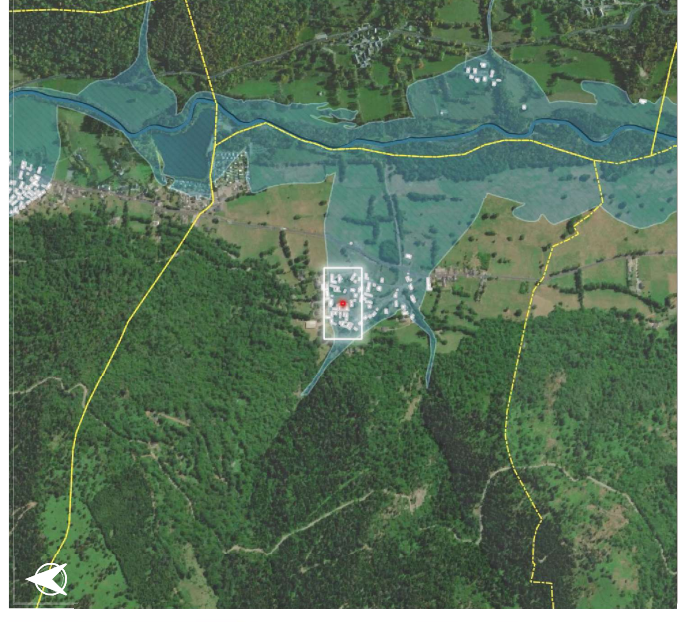

Source : BDTOPO (IGN, 2023); ESRI, Imagérie, CIZI, Zonage PPR (DDT65)

VIELLE-LOURON

Ø



BÂTI



HUMAINE

Récapitulatif post-diagnostic des points de vulnérabilité pour chaque enjeu



ÉVAC

SCORE DE VULNÉRABILITÉ: 60 %

Indice de vulnérabilité calculé: 18 / 37
Valeurs de [-10;37]

Type d'enjeu : Gîte

Zonage PPR approuvé : Ø

Zonage PPR prescrit : Ø

Zonage CIZI : Crue exceptionnelle

Critères de vulnérabilité

Nombre d'étages	> 2
Accessibilité aux étages	Oui
Surélévation	Niveau terrain naturel
Présence d'ouvrage de protection	Non
Sous-sol	Sous-sol (Ø occ. la nuit)
Transparence hydraulique	Non
Fréquentation estimée	41-80
Présence humaine au Rdc. la nuit	Oui
Âge des occupants	Tout public
Présence d'ouverture sur le toit	Non
Présence de barreaux aux fenêtres	Non
Accessibilité au sol	Difficile
Accessibilité par les airs	Difficile

Légende

- Zone inondable
- Hydrographie
- Route départementale
- Limite communale
- Bâtiment
- Bâti diagnostiqué (page courante)



Nom : Gîte le Tilleul

0°24'14"E, 42°50'2"N

[https://www.google.com/maps/search/?api=1&query=0°24'14"E,42°50'2"N](https://www.google.com/maps/search/?api=1&query=0°24'14)



0 10 20 30 m

1 km

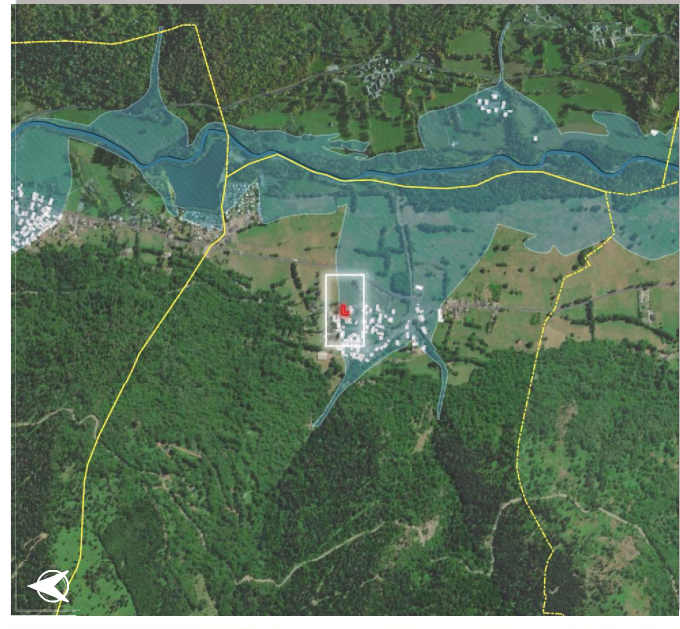

Source : BDTOPO (IGN, 2023); ESRI, Imagérie, CIZI, Zonage PPR (DDT65)

VIELLE-LOURON

Ø



Ø

Récapitulatif post-diagnostic des points de vulnérabilité pour chaque enjeu



SCORE DE VULNÉRABILITÉ: 62 %

Indice de vulnérabilité calculé : 19 / 37
Valeurs de [-10;37]

Type d'enjeu : Bâtiment agricole / Centre équestre

Zonage PPR approuvé : Fort

Zonage PPR prescrit : Ø

Zonage CIZI : Crue exceptionnelle

Critères de vulnérabilité

■ Nombre d'étages	Plain pied
■ Accessibilité aux étages	Non
■ Surélévation	Niveau terrain naturel
■ Présence d'ouvrage de protection	Non
■ Sous-sol	Absence de sous-sol (Incertain)
■ Transparence hydraulique	Non
■ Fréquentation estimée	1-40
■ Présence humaine au Rdc, la nuit	Non
■ Âge des occupants	Tout public
■ Présence d'ouverture sur le toit	Non
■ Présence de barreaux aux fenêtres	Non
■ Accessibilité au sol	Difficile
■ Accessibilité par les airs	Difficile

Légende

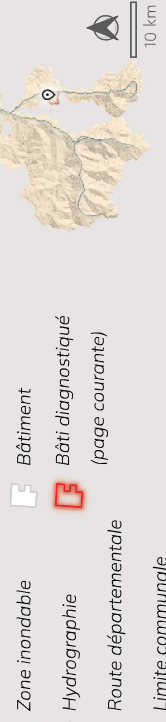

Nom : Non renseigné

0°24'18"E, 42°49'55"N

[https://www.google.com/maps/search/?api=1&query=0°24'18"E,42°49'55"N](https://www.google.com/maps/search/?api=1&query=0°24'18)

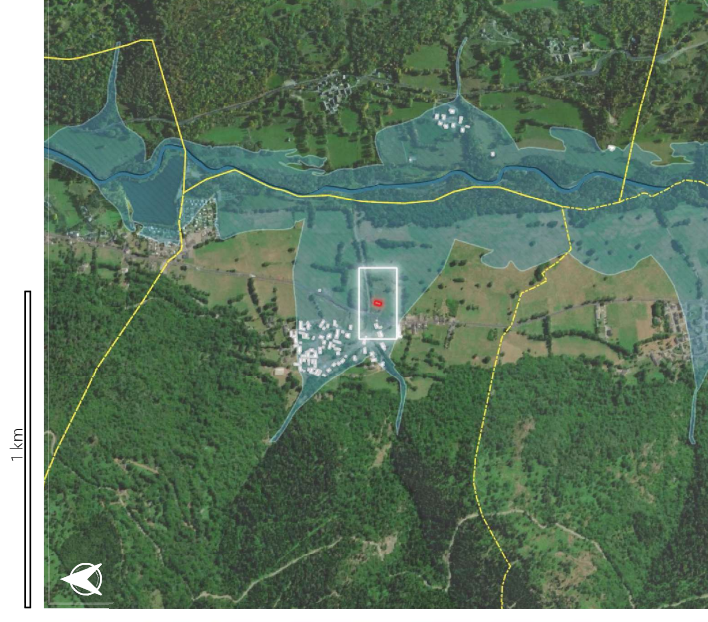
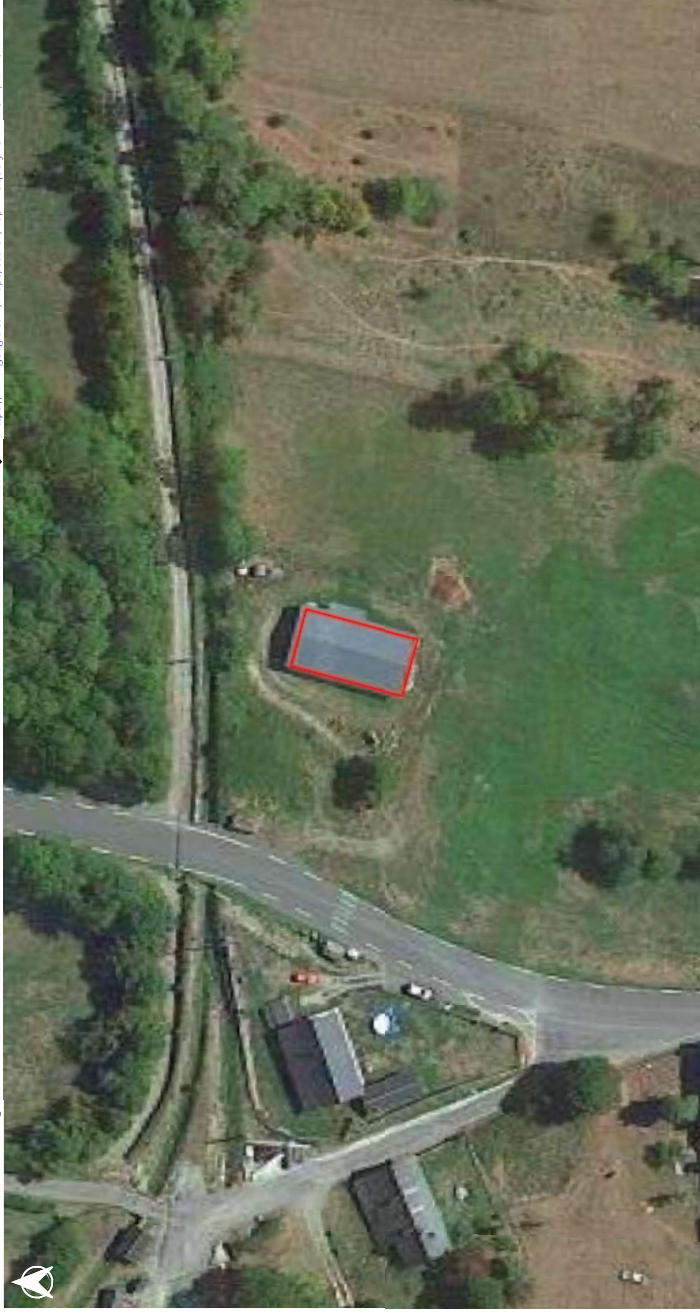

Source : BDTOPO (IGN, 2023); ESRI, Imagérie, CIZI, Zonage PPR (DDT65)

VIELLE-LOURON

Ø



Ø

Récapitulatif post-diagnostic des points de vulnérabilité pour chaque enjeu



SCORE DE VULNÉRABILITÉ : 62 %

Indice de vulnérabilité calculé : 19 / 37
Valeurs de [-10;37]

Type d'enjeu : Bâtiment agricole / Centre équestre

Zonage PPR approuvé : Moyen

Zonage PPR prescrit : Ø

Zonage CIZI : Crue exceptionnelle

Critères de vulnérabilité

Nombre d'étages	Plain pied
Accessibilité aux étages	Non
Surélévation	Niveau terrain naturel
Présence d'ouvrage de protection	Non
Sous-sol	Absence de sous-sol (Incertain)
Transparence hydraulique	Non
Fréquentation estimée	1-40
Présence humaine au Rdc, la nuit	Non
Âge des occupants	Tout public
Présence d'ouverture sur le toit	Non
Présence de barreaux aux fenêtres	Non
Accessibilité au sol	Difficile
Accessibilité par les airs	Difficile

Légende

	Zone inondable
	Hydrographie
	Route départementale
	Limite communale
	Bâtiment
	Bâti diagnostiqué (page courante)



Nom : Non renseigné

0°24'19"E, 42°49'54"N

[https://www.google.com/maps/search/?api=1&query=0°24'19"E,42°49'54"N](https://www.google.com/maps/search/?api=1&query=0°24'19)



0 10 20 30 m



0 1 km

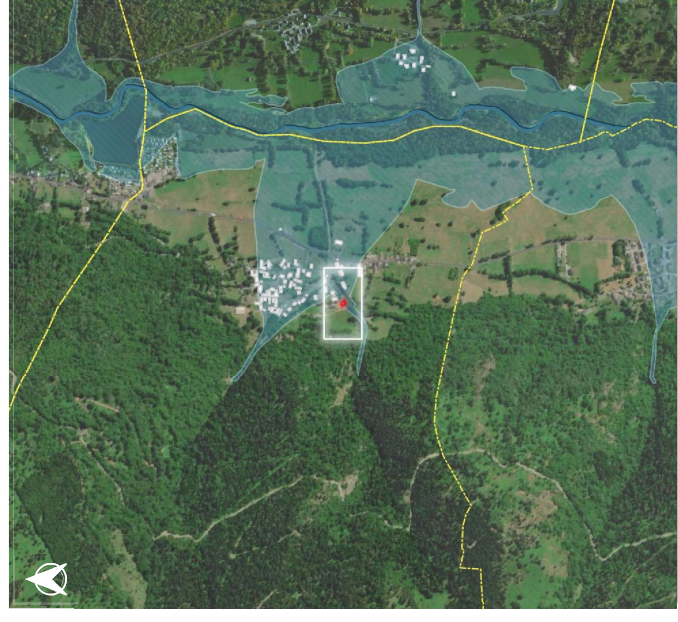

Source : BDTOPO (IGN, 2023); ESRI, Imagérie, CIZI, Zonage PPR (DDT65)

VIELLE-LOURON



ERP



BÂTI



ÉVAC

Récapitulatif post-diagnostic des points de vulnérabilité pour chaque enjeu

SCORE DE VULNÉRABILITÉ : 66 %
Indice de vulnérabilité calculé : 21 / 37
Valeurs de [-10;37]

Type d'enjeu : ERP Établissement de divers cultes

Zonage PPR approuvé : Ø

Zonage PPR prescrit : Ø

Zonage CIZI : Crue exceptionnelle

Critères de vulnérabilité

Nombre d'étages	Plain pied
Accessibilité aux étages	Non
Surélévation	Niveau terrain naturel
Présence d'ouvrage de protection	Non
Sous-sol	Absence de sous-sol (Incertain)
Transparence hydraulique	Non
Fréquentation estimée	1-40
Présence humaine au Rdc, la nuit	Non
Âge des occupants	Tout public
Présence d'ouverture sur le toit	Non
Présence de barreaux aux fenêtres	Non
Accessibilité au sol	Difficile
Accessibilité par les airs	Difficile

Légende

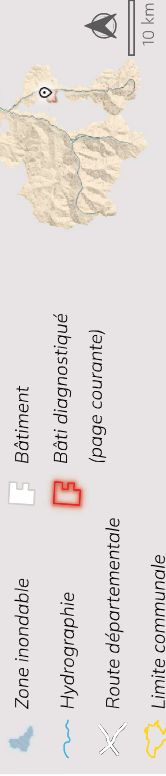

Nom : Chapelle Saint-Marcurial

0°24'19"E, 42°50'1"N

[https://www.google.com/maps/search/?api=1&query=0°24'19"E,42°50'1"N](https://www.google.com/maps/search/?api=1&query=0°24'19)

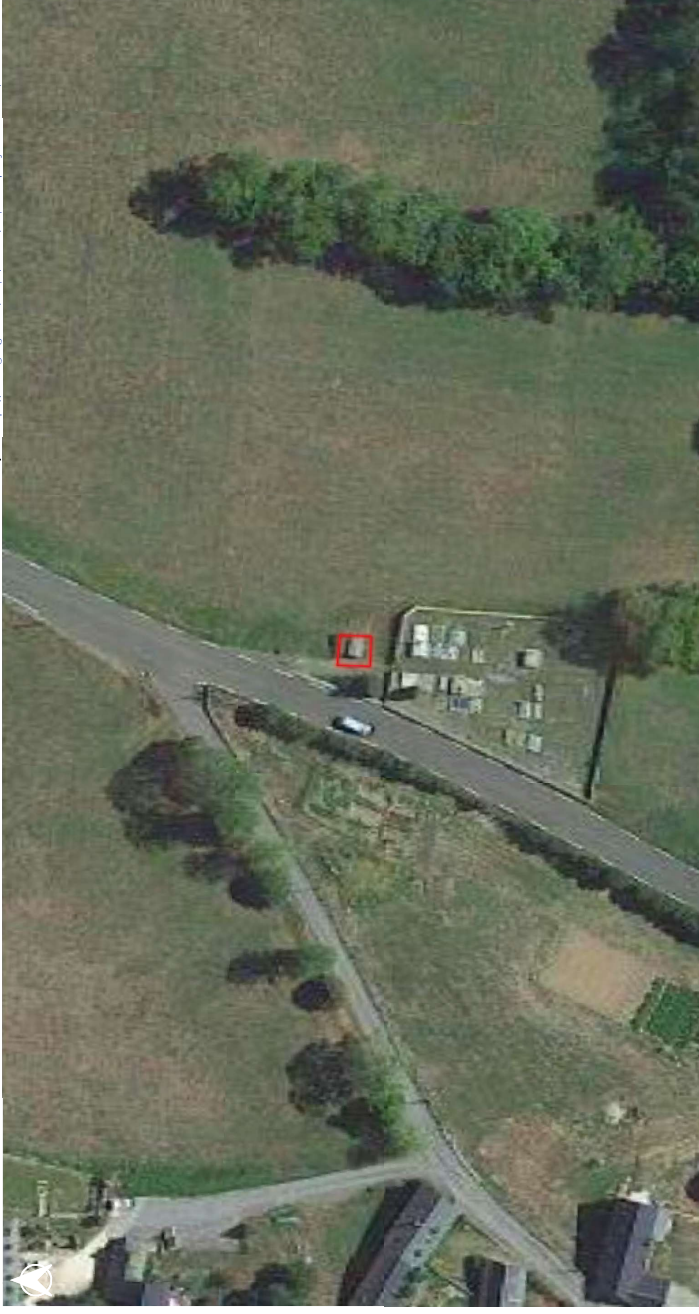

VIELLE-LOURON



ERP



BÂTI



ÉVAC

∅

Récapitulatif post-diagnostic des points de vulnérabilité pour chaque enjeu

SCORE DE VULNÉRABILITÉ : 62 %

Indice de vulnérabilité calculé : 19 / 37
Valeurs de [-10;37]

Type d'enjeu : ERP Établissement de divers cultes

Zonage PPR approuvé : ∅

Zonage PPR prescrit : ∅

Zonage CIZI : Crue exceptionnelle

Critères de vulnérabilité

Nombre d'étages	Plain pied
Accessibilité aux étages	Non
Surélévation	Niveau terrain naturel
Présence d'ouvrage de protection	Non
Sous-sol	Absence de sous-sol (Incertain)
Transparence hydraulique	Oui
Fréquentation estimée	1-40
Présence humaine au Rdc, la nuit	Non
Âge des occupants	Tout public
Présence d'ouverture sur le toit	Non
Présence de barreaux aux fenêtres	Non
Accessibilité au sol	Difficile
Accessibilité par les airs	Difficile

Légende

- Zone inondable
- Hydrographie
- Route départementale
- Limite communale
- Bâtiment
- Bâti diagnostiqué (page courante)



Nom : Eglise Saint-Mercurial de Vielle-Louron

0°24'11"E, 42°50'2"N

[https://www.google.com/maps/search/?api=1&query=0°24'11"E,42°50'2"N](https://www.google.com/maps/search/?api=1&query=0°24'11)



0 10 20 30 m

1 km



Source : BDTOPO (IGN, 2023); ESRI, Imagérie, CIZI, Zonage PPR (DDT65)



BÂTI

∅

Récapitulatif post-diagnostic des points de vulnérabilité pour chaque enjeu



EVAC

SCORE DE VULNÉRABILITÉ : 47 %

Indice de vulnérabilité calculé : 12 / 37
Valeurs de [-10;37]

Type d'enjeu : Gîte

Zonage PPR approuvé : ∅

Moyen

Zonage PPR prescrit :

Zonage CIZI : Crue exceptionnelle

Critères de vulnérabilité

Nombre d'étages	> 2
Accessibilité aux étages	Oui
Surélévation	Niveau terrain naturel
Présence d'ouvrage de protection	Non
Sous-sol	Absence de sous-sol (Incertain)
Transparence hydraulique	Non
Fréquentation estimée	1-40
Présence humaine au Rdc, la nuit	Incertain
Âge des occupants	Tout public
Présence d'ouverture sur le toit	Non
Présence de barreaux aux fenêtres	Non
Accessibilité au sol	Moyenne
Accessibilité par les airs	Difficile

Légende

- Zone inondable
- Hydrographie
- Route départementale
- Limite communale
- Bâtiment
- Bâti diagnostiqué (page courante)



10 km



0 10 20 30 m



1 km



EVAC

Recapitulatif post-diagnostic des points de vulnérabilité pour chaque enjeu

∅

∅



BÂTI

SCORE DE VULNÉRABILITÉ : 66 %
 Indice de vulnérabilité calculé : 21 / 37
 Valeurs de [-10;37]

Type d'enjeu : Camping

Zonage PPR approuvé : ∅

Moyen

Zonage PPR prescrit : Moyen

Zonage CIZI : Crue exceptionnelle

Critères de vulnérabilité

- Nombre d'étages : Plain pied
- Accessibilité aux étages : Non
- Surélévation : Inf. au niveau naturel
- Présence d'ouvrage de protection : Non
- Sous-sol : Absence de sous-sol (Incertain)
- Transparence hydraulique : Oui
- Fréquentation estimée : 1-40
- Présence humaine au Rdc, la nuit : Non
- Âge des occupants : Tout public
- Présence d'ouverture sur le toit : Non
- Présence de barreaux aux fenêtres : Non
- Accessibilité au sol : Moyenne
- Accessibilité par les airs : Difficile

Légende

- Zone inondable
- Hydrographie
- Route départementale
- Limite communale
- Bâtiment
- Bâti diagnostiqué (page courante)



10 km

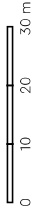
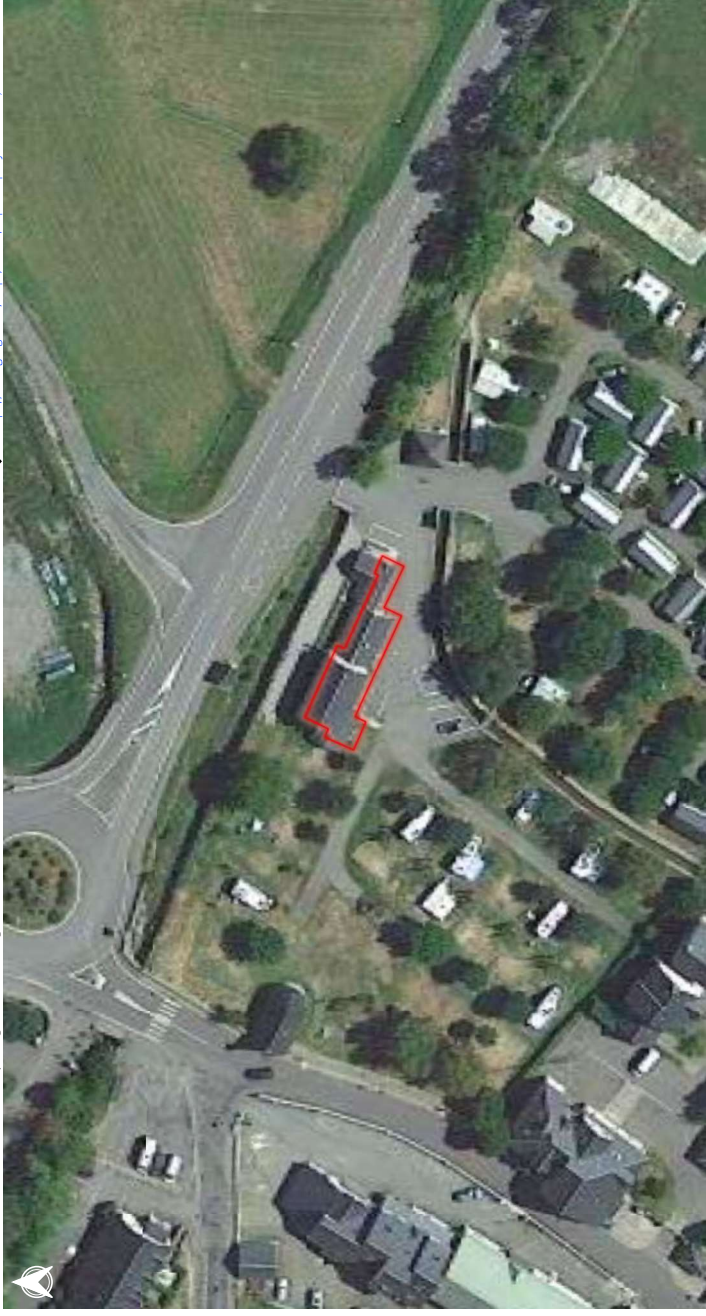



BÂTI



HUMAINE



ÉVAC

Récapitulatif post-diagnostic des points de vulnérabilité pour chaque enjeu

SCORE DE VULNÉRABILITÉ : 55 %

Indice de vulnérabilité calculé : 16 / 37

Valeurs de [-10;37]

Type d'enjeu : Gîte

Zonage PPR approuvé : Ø

Zonage PPR prescrit : Moyen

Zonage CIZI : Crue exceptionnelle

Critères de vulnérabilité

- Nombre d'étages : 1
- Accessibilité aux étages : Non
- Surélévation : 1 marche
- Présence d'ouvrage de protection : Non
- Sous-sol : Absence de sous-sol (Incertain)
- Transparence hydraulique : Oui
- Fréquentation estimée : 41-80
- Présence humaine au Rdc, la nuit : Oui
- Âge des occupants : Tout public
- Présence d'ouverture sur le toit : Non
- Présence de barreaux aux fenêtres : Non
- Accessibilité au sol : Moyenne
- Accessibilité par les airs : Difficile

Légende

-  Zone inondable
-  Hydrographie
-  Route départementale
-  Limite communale
-  Bâtiment
-  Bâti diagnostiqué (page courante)

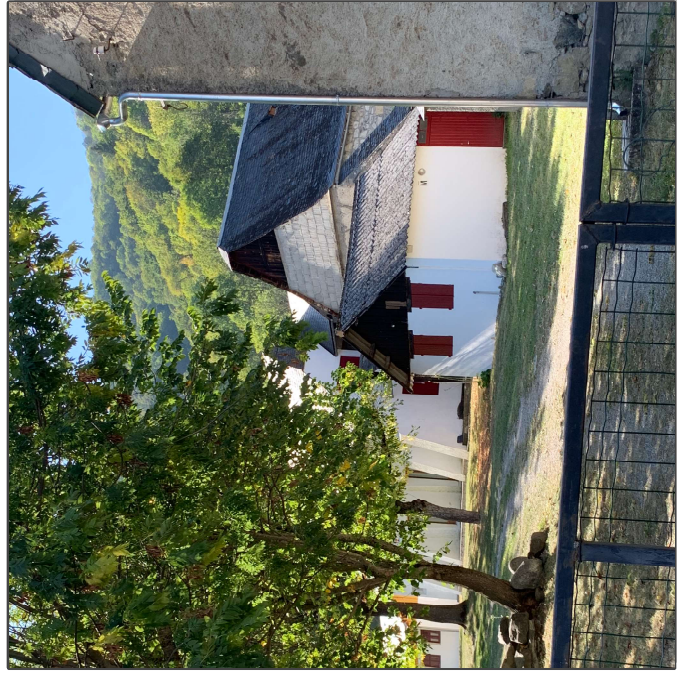
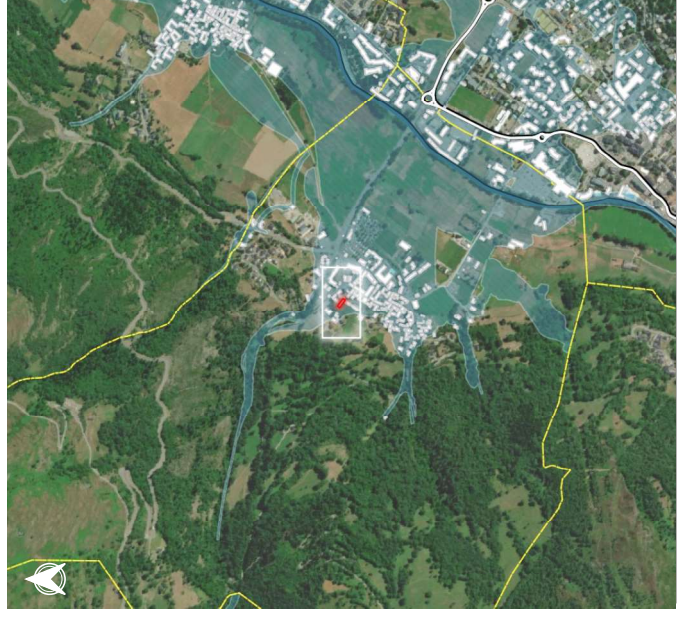
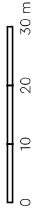



VIGNEC

Nom : Résidence ACA

0°19'17"E, 42°49'16"N

[https://www.google.com/maps/search/?q=1&query=0°19'17"E,42°49'16"N](https://www.google.com/maps/search/?q=1&query=0°19'17)

 BÂTI
 HUMAINE
 Récapitulatif post-diagnostic des points de vulnérabilité pour chaque enjeu
 EVAC

SCORE DE VULNÉRABILITÉ : 57 %
 Indice de vulnérabilité calculé : 17 / 37
 Valeurs de [-10;37]

Type d'enjeu : Établissement de tourisme

Zonage PPR approuvé : Ø
 Zonage PPR prescrit : Faible
 Zonage CIZI : Crue exceptionnelle

Critères de vulnérabilité

- Nombre d'étages > 2
- Accessibilité aux étages Oui
- Surélévation Inf. au niveau naturel
- Présence d'ouvrage de protection Non
- Sous-sol Absence de sous-sol (Incertain)
- Transparence hydraulique Oui
- Fréquentation estimée > 100
- Présence humaine au Rdc. la nuit Incertain
- Âge des occupants Tout public
- Présence d'ouverture sur le toit Non
- Présence de barreaux aux fenêtres Non
- Accessibilité au sol Moyenne
- Accessibilité par les airs Difficile

Légende

-  Zone inondable
-  Hydrographie
-  Route départementale
-  Limite communale
-  Bâtiment
-  Bâti diagnostiqué (page courante)



10 km

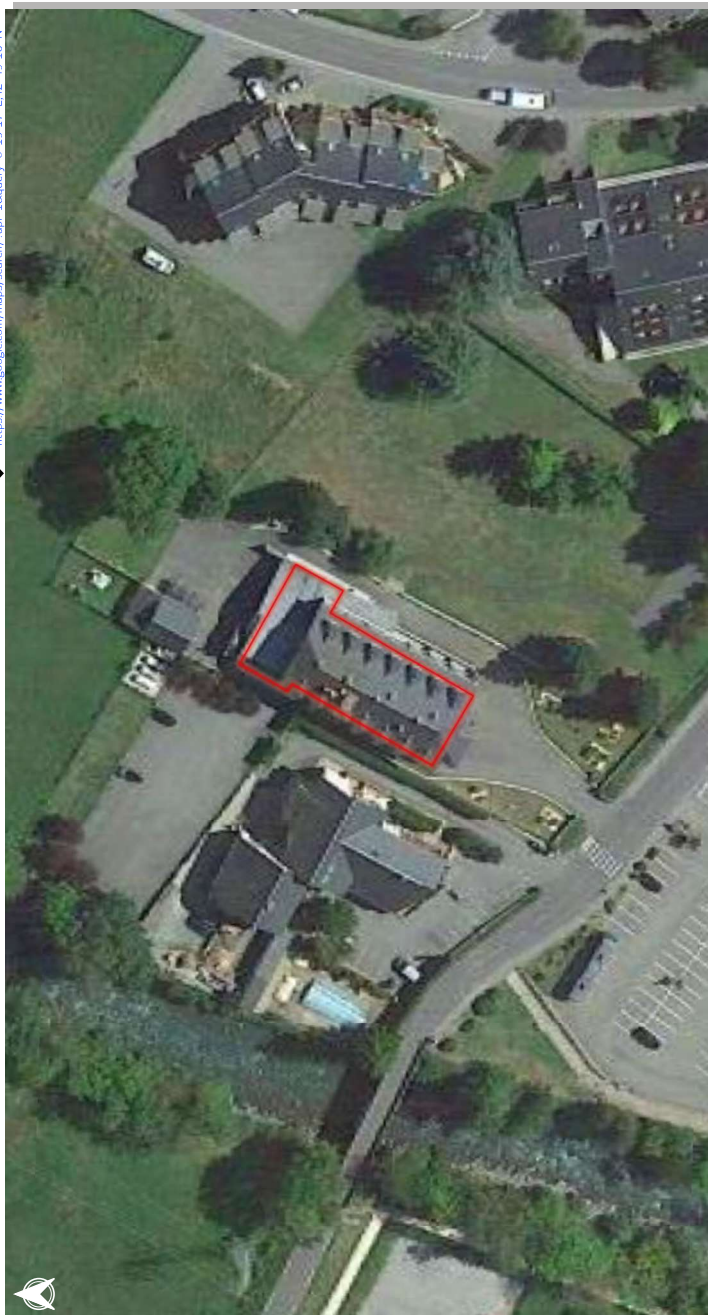

0 10 20 30 m



Source : BDTOPO (IGN, 2023), ESRI, imagerie.CIZI, Zonage PPR (DDT65)



EVAC

Recapitulatif post-diagnostic des points de vulnérabilité pour chaque enjeu

∅



BÂTI

SCORE DE VULNÉRABILITÉ : 38 %
 Indice de vulnérabilité calculé : 8 / 37
 Valeurs de [-10;37]

Type d'enjeu : Gare téléphérique

Zonage PPR approuvé : ∅
 Zonage PPR prescrit : ∅
 Zonage CIZI : Crue exceptionnelle

Critères de vulnérabilité

- Nombre d'étages : 1
- Accessibilité aux étages : Oui
- Surélévation : Niveau terrain naturel
- Présence d'ouvrage de protection : Non
- Sous-sol : Absence de sous-sol (Incertain)
- Transparence hydraulique : Non
- Fréquentation estimée : 1-40
- Présence humaine au Rdc, la nuit : Non
- Âge des occupants : Tout public
- Présence d'ouverture sur le toit : Oui
- Présence de barreaux aux fenêtres : Non
- Accessibilité au sol : Difficile
- Accessibilité par les airs : Facile

Légende

- Zone inondable
- Hydrographie
- Route départementale
- Limite communale
- Bâtiment
- Bâti diagnostiqué (page courante)



0 10 20 30 m



1 km





ERP



BÂTI



HUMAINE

Recapitulatif post-diagnostic des points de vulnérabilité pour chaque enjeu

SCORE DE VULNÉRABILITÉ : 40 %
Indice de vulnérabilité calculé : 9 / 37
Valeurs de [-10;37]

Type d'enjeu : ERP Hôtels et pensions de famille

Zonage PPR approuvé : Ø

Zonage PPR prescrit : Faible

Zonage CIZI : Crue exceptionnelle

Critères de vulnérabilité

- Nombre d'étages : > 2
- Accessibilité aux étages : Oui
- Surélévation : Inf. au niveau naturel
- Présence d'ouvrage de protection : Non
- Sous-sol : Absence de sous-sol (Incertain)
- Transparence hydraulique : Oui
- Fréquentation estimée : 81 - 100
- Présence humaine au Rdc, la nuit : Incertain
- Âge des occupants : Tout public
- Présence d'ouverture sur le toit : Oui
- Présence de barreaux aux fenêtres : Non
- Accessibilité au sol : Moyenne
- Accessibilité par les airs : Facile

Légende

- Zone inondable
- Hydrographie
- Route départementale
- Limite communale
- Bâtiment
- Bâti diagnostiqué (page courante)

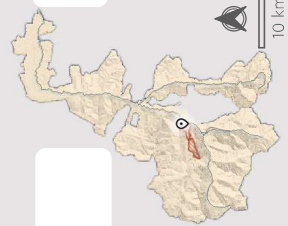

Nom : Hôtel NESTE de jade

0°19'15"E, 42°49'16"N

[https://www.google.com/maps/search/?api=1&query=0°19'15"E,42°49'16"N](https://www.google.com/maps/search/?api=1&query=0°19'15)



0 10 20 30 m



0 1 km



Source : BDTOPO (IGN, 2023), ESRI, imagery.CIZI, Zonage PPR (DDT65)



ERP



BÂTI



HUMAINE

Recapitulatif post-diagnostic des points de vulnérabilité pour chaque enjeu



ÉVAC

SCORE DE VULNÉRABILITÉ: 55 %

Indice de vulnérabilité calculé: 16 / 37
Valeurs de [-10;37]

Type d'enjeu : ERP Établissements d'éveil, d'enseignement, de formation, centres de vacances, centres de loisirs sans hébergement

Zonage PPR approuvé : Ø

Zonage PPR prescrit : Moyen

Zonage CIZI : Crue exceptionnelle

Critères de vulnérabilité

- Nombre d'étages : 1
- Accessibilité aux étages : Non
- Surélévation : 1 marche
- Présence d'ouvrage de protection : Non
- Sous-sol : Absence de sous-sol (Incertain)
- Transparence hydraulique : Oui
- Fréquentation estimée : 41-80
- Présence humaine au Rdc, la nuit : Oui
- Âge des occupants : Tout public
- Présence d'ouverture sur le toit : Non
- Présence de barreaux aux fenêtres : Non
- Accessibilité au sol : Moyenne
- Accessibilité par les airs : Difficile

Légende

- Zone inondable
- Hydrographie
- Route départementale
- Limite communale
- Bâtiment
- Bâti diagnostiqué (page courante)



Nom : Gîte l'essor de Monsegurais

0°18'57"E, 42°49'30"N

[https://www.google.com/maps/search/?api=1&query=0°18'57"E,42°49'30"N](https://www.google.com/maps/search/?api=1&query=0°18'57)

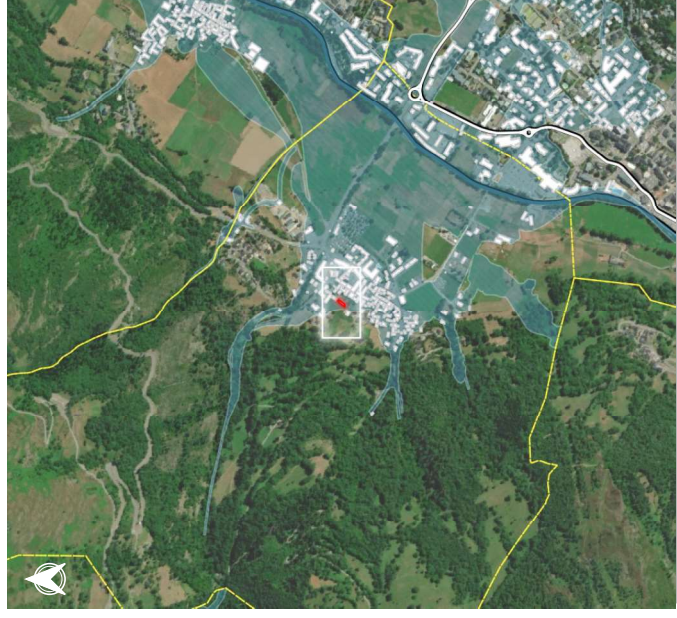
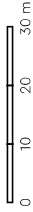



EVAC

Recapitulatif post-diagnostic des points de vulnérabilité pour chaque enjeu



BÂTI

SCORE DE VULNÉRABILITÉ : 68 %
 Indice de vulnérabilité calculé : 22 / 37
 Valeurs de [-10;37]

Type d'enjeu : Bâti d'activité ou de service autre

Zonage PPR approuvé : Ø

Zonage PPR prescrit : Faible

Zonage CIZI : Crue exceptionnelle

Critères de vulnérabilité

- Nombre d'étages : Plain pied
- Accessibilité aux étages : Non
- Surélévation : Inf. au niveau naturel
- Présence d'ouvrage de protection : Non
- Sous-sol : Absence de sous-sol (Incertain)
- Transparence hydraulique : Non
- Fréquentation estimée : 1-40
- Présence humaine au Rdc. la nuit : Non
- Âge des occupants : Adulte
- Présence d'ouverture sur le toit : Non
- Présence de barreaux aux fenêtres : Non
- Accessibilité au sol : Moyenne
- Accessibilité par les airs : Difficile

Légende

- Zone inondable
- Hydrographie
- Route départementale
- Limite communale
- Bâtiment
- Bâti diagnostiqué (page courante)

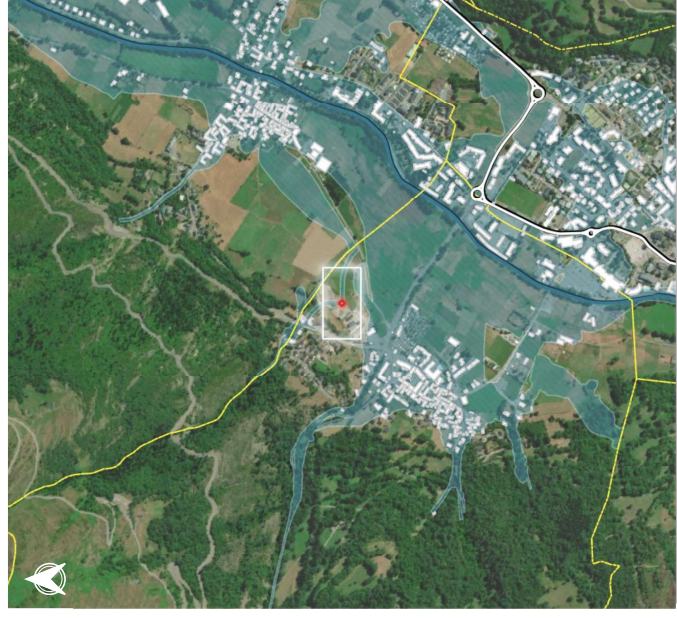
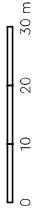

SCORE DE VULNÉRABILITÉ : 68 %

Indice de vulnérabilité calculé : 22 / 37
Valeurs de [-10;37]

Type d'enjeu : Bâti d'activité ou de service autre

Zonage PPR approuvé : Ø
Zonage PPR prescrit : Faible
Zonage CIZI : Crue exceptionnelle

Critères de vulnérabilité

Nombre d'étages	Plain pied
Accessibilité aux étages	Non
Surélévation	Inf. au niveau naturel
Présence d'ouvrage de protection	Non
Sous-sol	Absence de sous-sol (Incertain)
Transparence hydraulique	Non
Fréquentation estimée	1-40
Présence humaine au Rdc. la nuit	Non
Âge des occupants	Adulte
Présence d'ouverture sur le toit	Non
Présence de barreaux aux fenêtres	Non
Accessibilité au sol	Moyenne
Accessibilité par les airs	Difficile

Légende

- Zone inondable
- Hydrographie
- Route départementale
- Limite communale
- Bâtiment
- Bâti diagnostiqué (page courante)

Nom : Centre d'exploitation communal

0°19'16"E, 42°49'34"N

[https://www.google.com/maps/search/?api=1&query=0°19'16"E,42°49'34"N](https://www.google.com/maps/search/?api=1&query=0°19'16)

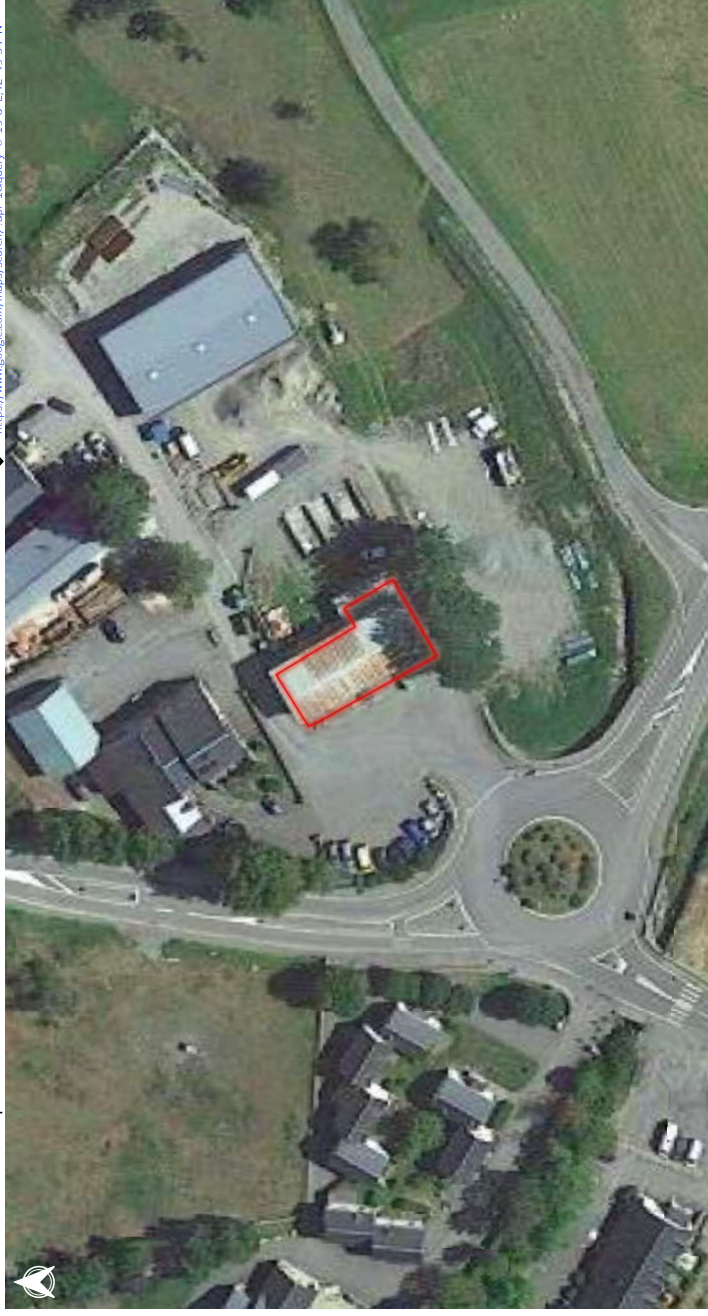



Ø

BÂTI

Récapitulatif post-diagnostic des points de vulnérabilité pour chaque enjeu



EVAC

SCORE DE VULNÉRABILITÉ : 49 %

Indice de vulnérabilité calculé : 13 / 37
Valeurs de [-10;37]

Type d'enjeu : Bâtiment agricole / Centre équestre

Zonage PPR approuvé : Ø
Zonage PPR prescrit : Faible
Zonage CIZI : Crue exceptionnelle

Critères de vulnérabilité

- Nombre d'étages : Plain pied
- Accessibilité aux étages : Incertain
- Surélévation : Niveau terrain naturel
- Présence d'ouvrage de protection : Non
- Sous-sol : Absence de sous-sol (Incertain)
- Transparence hydraulique : Non
- Fréquentation estimée : 1-40
- Présence humaine au Rdc. la nuit : Non
- Âge des occupants : Adulte
- Présence d'ouverture sur le toit : Non
- Présence de barreaux aux fenêtres : Non
- Accessibilité au sol : Moyenne
- Accessibilité par les airs : Difficile

Légende

- Zone inondable
- Hydrographie
- Route départementale
- Limite communale
- Bâtiment
- Bâti diagnostiqué (page courante)



10 km

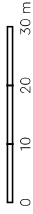

0 10 20 30 m



1 km



ERP



BÂTI



HUMAINE

Recapitulatif post-diagnostic des points de vulnérabilité pour chaque enjeu



ÉVAC

SCORE DE VULNÉRABILITÉ : 62 %

Indice de vulnérabilité calculé : 19 / 37
Valeurs de [-10;37]

Type d'enjeu : ERP Établissement de divers cultes

Zonage PPR approuvé : Ø

Zonage PPR prescrit : Faible

Zonage CIZI : Crue exceptionnelle

Critères de vulnérabilité

Nombre d'étages	Plain pied
Accessibilité aux étages	Non
Surélévation	1 marche
Présence d'ouvrage de protection	Non
Sous-sol	Absence de sous-sol (Incertain)
Transparence hydraulique	Oui
Fréquentation estimée	> 100
Présence humaine au Rdc, la nuit	Non
Âge des occupants	Tout public
Présence d'ouverture sur le toit	Non
Présence de barreaux aux fenêtres	Non
Accessibilité au sol	Moyenne
Accessibilité par les airs	Difficile

Légende

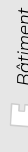

Bâtiment



Bâti diagnostiqué
(page courante)



10 km

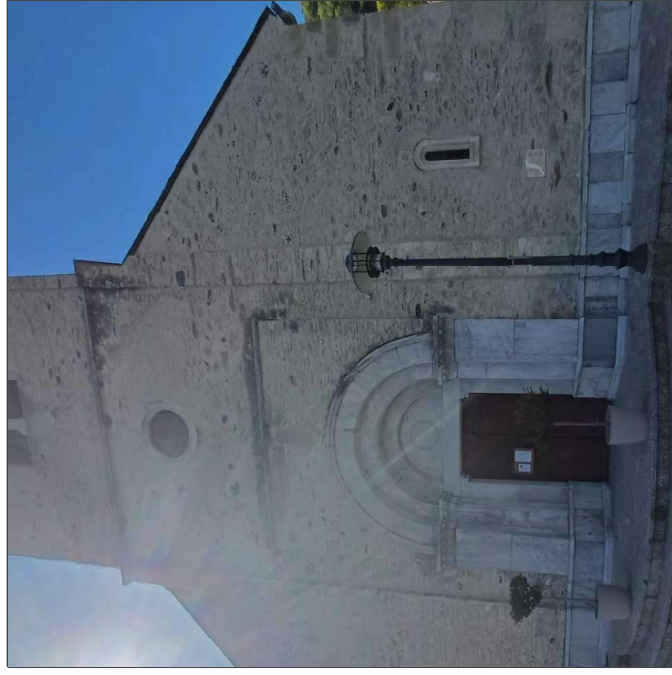

VIGNEC



Recapitulatif post-diagnostic des points de vulnérabilité pour chaque enjeu

SCORE DE VULNÉRABILITÉ : 49 %
Indice de vulnérabilité calculé : 13 / 37
Valeurs de [-10;37]

- Type d'enjeu : Mairie
- Zonage PPR approuvé : Ø
- Zonage PPR prescrit : Ø
- Zonage CIZI : Crue exceptionnelle

Critères de vulnérabilité

- Nombre d'étages : Plain pied
- Accessibilité aux étages : Oui
- Surélévation : 4 marches
- Présence d'ouvrage de protection : Non
- Sous-sol : Sous-sol (Ø occ. la nuit)
- Transparence hydraulique : Non
- Fréquentation estimée : 1-40
- Présence humaine au Rdc. la nuit : Non
- Âge des occupants : Tout public
- Présence d'ouverture sur le toit : Oui
- Présence de barreaux aux fenêtres : Non
- Accessibilité au sol : Moyenne
- Accessibilité par les airs : Facile

Légende

- Zone inondable
- Hydrographie
- Route départementale
- Limite communale
- Bâtiment
- Bâti diagnostiqué (page courante)

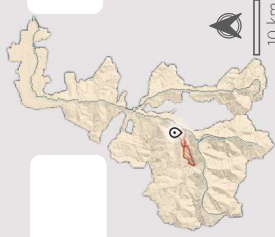

Nom : Mairie de Vignec

0°18'59"E, 42°49'26"N

[https://www.google.com/maps/search/?api=1&query=0°18'59"E,42°49'26"N](https://www.google.com/maps/search/?api=1&query=0°18'59)



0 10 20 30 m



0 1 km



SCORE DE VULNÉRABILITÉ : 38 %

Indice de vulnérabilité calculé : 8 / 37
Valeurs de [-10;37]

Type d'enjeu : Bâti d'activité ou de service autre

Zonage PPR approuvé : Ø

Zonage PPR prescrit : Moyen

Zonage CIZI : Crue exceptionnelle

Critères de vulnérabilité

- Nombre d'étages : > 2
- Accessibilité aux étages : Oui
- Surélévation : 1 marche
- Présence d'ouvrage de protection : Non
- Sous-sol : Absence de sous-sol (Incertain)
- Transparence hydraulique : Oui
- Fréquentation estimée : 1-40
- Présence humaine au Rdc, la nuit : Incertain
- Âge des occupants : Tout public
- Présence d'ouverture sur le toit : Non
- Présence de barreaux aux fenêtres : Non
- Accessibilité au sol : Moyenne
- Accessibilité par les airs : Difficile

Légende

-  Zone inondable
-  Hydrographie
-  Route départementale
-  Limite communale
-  Bâtiment
-  Bâti diagnostiqué (page courante)

Nom : Chambre d'hôtes de Sophie

0°19'0"E, 42°49'27"N

[https://www.google.com/maps/search/?api=1&query=0°19'0"E,42°49'27"N](https://www.google.com/maps/search/?api=1&query=0°19'0)

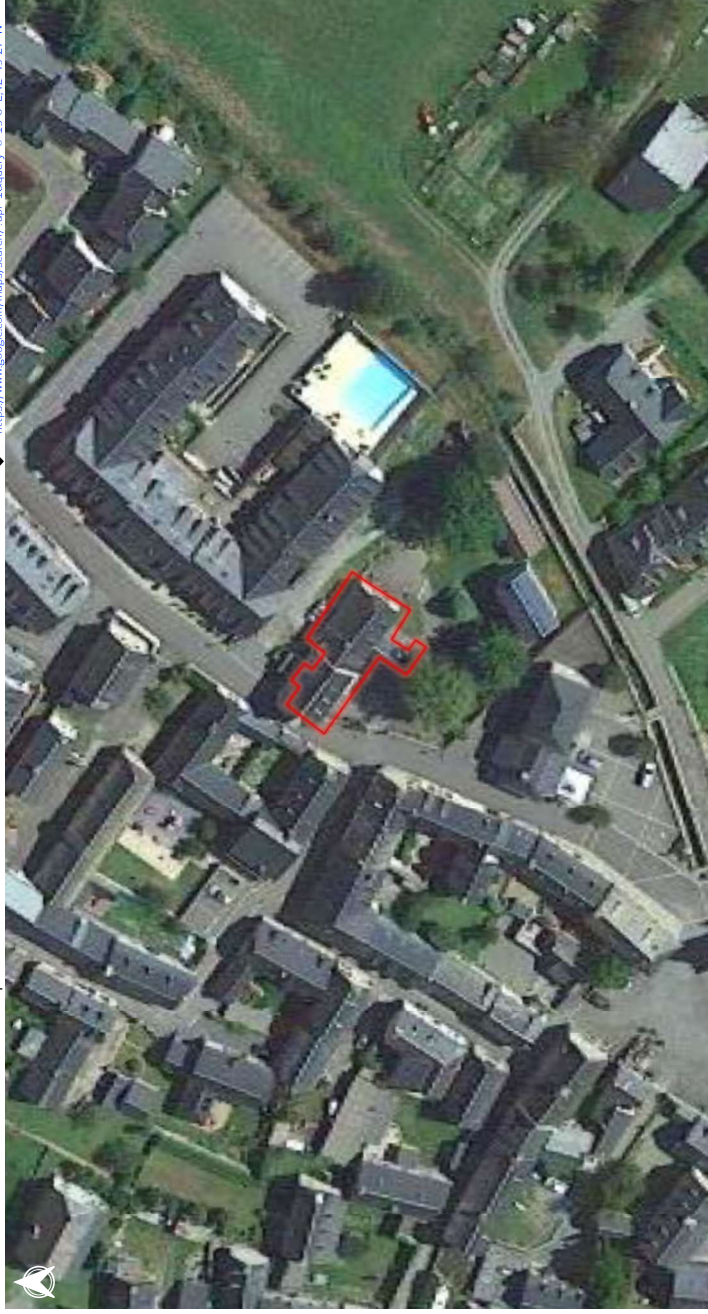

0 10 20 30 m



0 1 km





EVAC

Récapitulatif post-diagnostic des points de vulnérabilité pour chaque enjeu



BÂTI

SCORE DE VULNÉRABILITÉ : 49 %
 Indice de vulnérabilité calculé : 13 / 37
 Valeurs de [-10;37]

Type d'enjeu : Bâtiment agricole / Centre équestre

Zonage PPR approuvé : Ø

Zonage PPR prescrit : Faible

Zonage CIZI : Crue exceptionnelle

Critères de vulnérabilité

- Nombre d'étages : Plain pied
- Accessibilité aux étages : Incertain
- Surélévation : Niveau terrain naturel
- Présence d'ouvrage de protection : Non
- Sous-sol : Absence de sous-sol (Incertain)
- Transparence hydraulique : Non
- Fréquentation estimée : 1-40
- Présence humaine au Rdc. la nuit : Non
- Âge des occupants : Adulte
- Présence d'ouverture sur le toit : Non
- Présence de barreaux aux fenêtres : Non
- Accessibilité au sol : Moyenne
- Accessibilité par les airs : Difficile

Légende

- Zone inondable
- Hydrographie
- Route départementale
- Limite communale
- Bâtiment
- Bâti diagnostiqué (page courante)

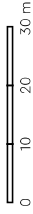
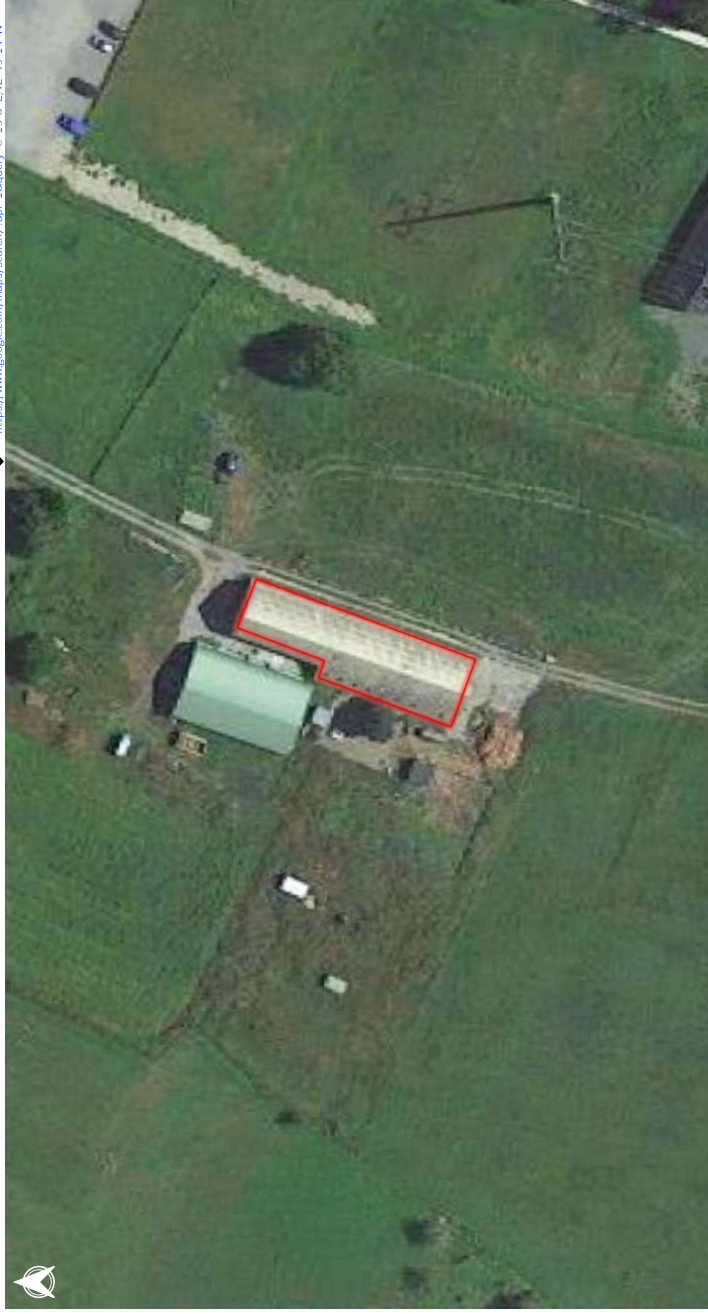

SCORE DE VULNÉRABILITÉ : 68 %

Indice de vulnérabilité calculé : 22 / 37
Valeurs de [-10;37]

Type d'enjeu : ERP Établissement de divers cultes

Zonage PPR approuvé : 0
Zonage PPR prescrit : Moyen
Zonage CIZI : Crue exceptionnelle

Critères de vulnérabilité

- Nombre d'étages : Plain pied
- Accessibilité aux étages : Non
- Surélévation : Niveau terrain naturel
- Présence d'ouvrage de protection : Non
- Sous-sol : Absence de sous-sol (Incertain)
- Transparence hydraulique : Non
- Fréquentation estimée : 1-40
- Présence humaine au Rdc, la nuit : Non
- Âge des occupants : Tout public
- Présence d'ouverture sur le toit : Non
- Présence de barreaux aux fenêtres : Oui
- Accessibilité au sol : Moyenne
- Accessibilité par les airs : Difficile

Légende

- Zone inondable
- Hydrographie
- Route départementale
- Limite communale
- Bâtiment
- Bâti diagnostiqué (page courante)



10 km

Nom : Chapelle Saint Jacques de Vignec

0°19'4"E, 42°49'32"N

[https://www.google.com/maps/search/?api=1&query=0°19'4"E,42°49'32"N](https://www.google.com/maps/search/?api=1&query=0°19'4)



0 10 20 30 m



1 km





EVAC

Récapitulatif post-diagnostic des points de vulnérabilité pour chaque enjeu

∅

∅



BÂTI

SCORE DE VULNÉRABILITÉ : **53 %**
Indice de vulnérabilité calculé : 15 / 37
Valeurs de [-10;37]

Type d'enjeu : Installation industrielle / ICPE

Zonage PPR approuvé : ∅
 Zonage PPR prescrit : Fort
 Zonage CIZI : Crue exceptionnelle

Critères de vulnérabilité

- Nombre d'étages : Plain pied
- Accessibilité aux étages : Non
- Surélévation : Niveau terrain naturel
- Présence d'ouvrage de protection : Non
- Sous-sol : Absence de sous-sol (Incertain)
- Transparence hydraulique : Oui
- Fréquentation estimée : 1-40
- Présence humaine au Rdc. la nuit : Non
- Âge des occupants : Adulte
- Présence d'ouverture sur le toit : Non
- Présence de barreaux aux fenêtres : Non
- Accessibilité au sol : Moyenne
- Accessibilité par les airs : Difficile

Légende

- Zone inondable
- Hydrographie
- Route départementale
- Limite communale
- Bâtiment
- Bâti diagnostiqué (page courante)

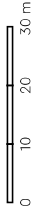



EVAC

Recapitulatif post-diagnostic des points de vulnérabilité pour chaque enjeu



BÂTI

SCORE DE VULNÉRABILITÉ : **60 %**
Indice de vulnérabilité calculé : 18 / 37
Valeurs de [-10;37]

Type d'enjeu : Bâtiment agricole / Centre équestre

Zonage PPR approuvé : Ø
 Zonage PPR prescrit : Ø
 Zonage CIZI : Crue exceptionnelle

Critères de vulnérabilité

Nombre d'étages	Plain pied
Accessibilité aux étages	Non
Surélévation	Niveau terrain naturel
Présence d'ouvrage de protection	Non
Sous-sol	Absence de sous-sol (Incertain)
Transparence hydraulique	Non
Fréquentation estimée	1-40
Présence humaine au Rdc. la nuit	Non
Âge des occupants	Adulte
Présence d'ouverture sur le toit	Non
Présence de barreaux aux fenêtres	Non
Accessibilité au sol	Difficile
Accessibilité par les airs	Difficile

Légende

- Zone inondable
- Hydrographie
- Route départementale
- Limite communale
- Bâtiment
- Bâti diagnostiqué (page courante)



0 10 20 30 m



1 km





EVAC

Recapitulatif post-diagnostic des points de vulnérabilité pour chaque enjeu



HUMAINE

BÂTI

SCORE DE VULNÉRABILITÉ : 55 %
 Indice de vulnérabilité calculé : 16 / 37
 Valeurs de [-10;37]

Type d'enjeu : Bâti d'activité ou de service autre

Zonage PPR approuvé : Ø

Zonage PPR prescrit : Moyen

Zonage CIZI : Crue exceptionnelle

Critères de vulnérabilité

- Nombre d'étages : 1
- Accessibilité aux étages : Non
- Surélévation : 1 marche
- Présence d'ouvrage de protection : Non
- Sous-sol : Absence de sous-sol (Incertain)
- Transparence hydraulique : Oui
- Fréquentation estimée : 41-80
- Présence humaine au Rdc, la nuit : Oui
- Âge des occupants : Tout public
- Présence d'ouverture sur le toit : Non
- Présence de barreaux aux fenêtres : Non
- Accessibilité au sol : Moyenne
- Accessibilité par les airs : Difficile

Légende

- Zone inondable
- Hydrographie
- Route départementale
- Limite communale
- Bâtiment
- Bâti diagnostiqué (page courante)

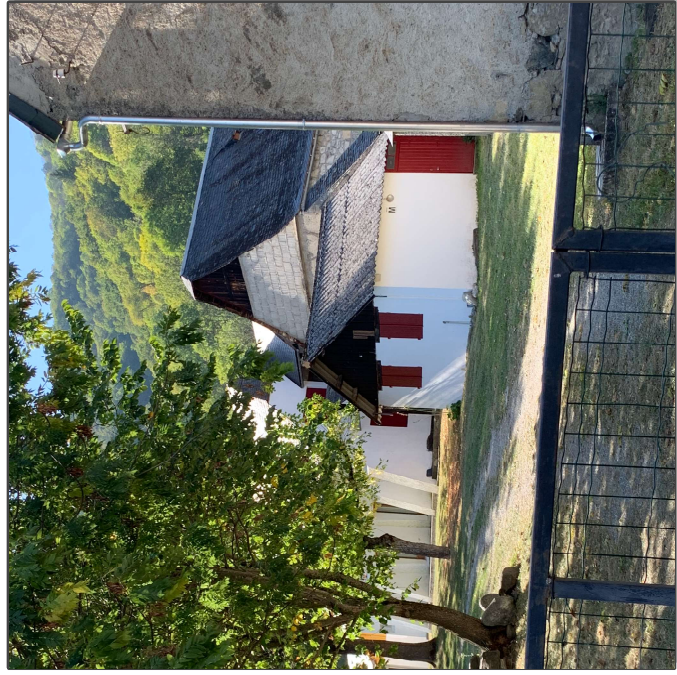
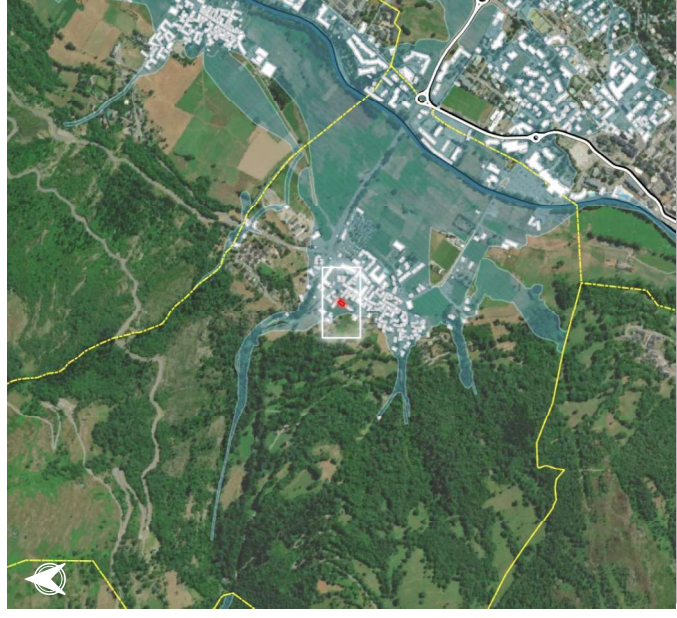
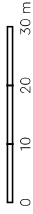



EVAC

Recapitulatif post-diagnostic des points de vulnérabilité pour chaque enjeu



BÂTI

SCORE DE VULNÉRABILITÉ : 53 %
 Indice de vulnérabilité calculé : 15 / 37
 Valeurs de [-10;37]

Type d'enjeu : Installation industrielle / ICPE

Zonage PPR approuvé : Ø
 Zonage PPR prescrit : Moyen
 Zonage CIZI : Crue exceptionnelle

Critères de vulnérabilité

- Nombre d'étages : Plain pied
- Accessibilité aux étages : Non
- Surélévation : Niveau terrain naturel
- Présence d'ouvrage de protection : Non
- Sous-sol : Absence de sous-sol (Incertain)
- Transparence hydraulique : Oui
- Fréquentation estimée : 1-40
- Présence humaine au Rdc, la nuit : Non
- Âge des occupants : Adulte
- Présence d'ouverture sur le toit : Non
- Présence de barreaux aux fenêtres : Non
- Accessibilité au sol : Moyenne
- Accessibilité par les airs : Difficile

Légende

- Zone inondable
- Hydrographie
- Route départementale
- Limite communale
- Bâtiment
- Bâti diagnostiqué (page courante)

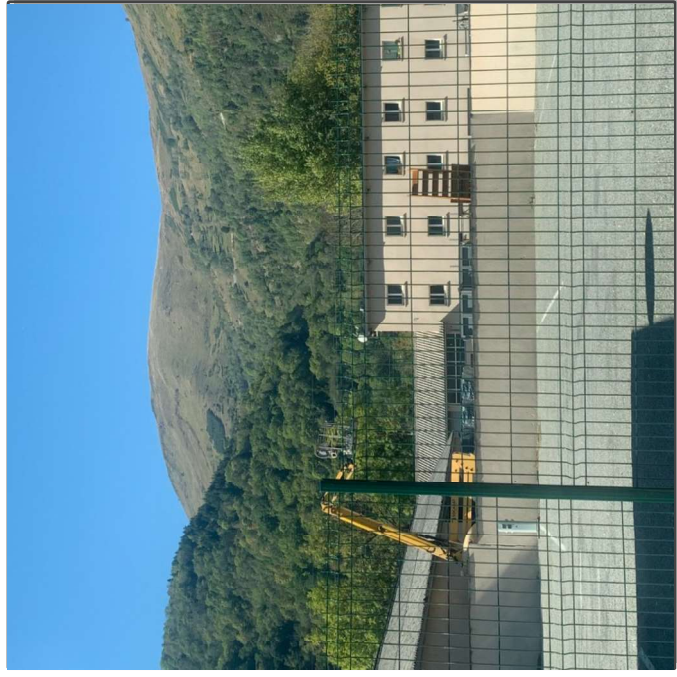
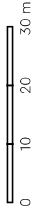
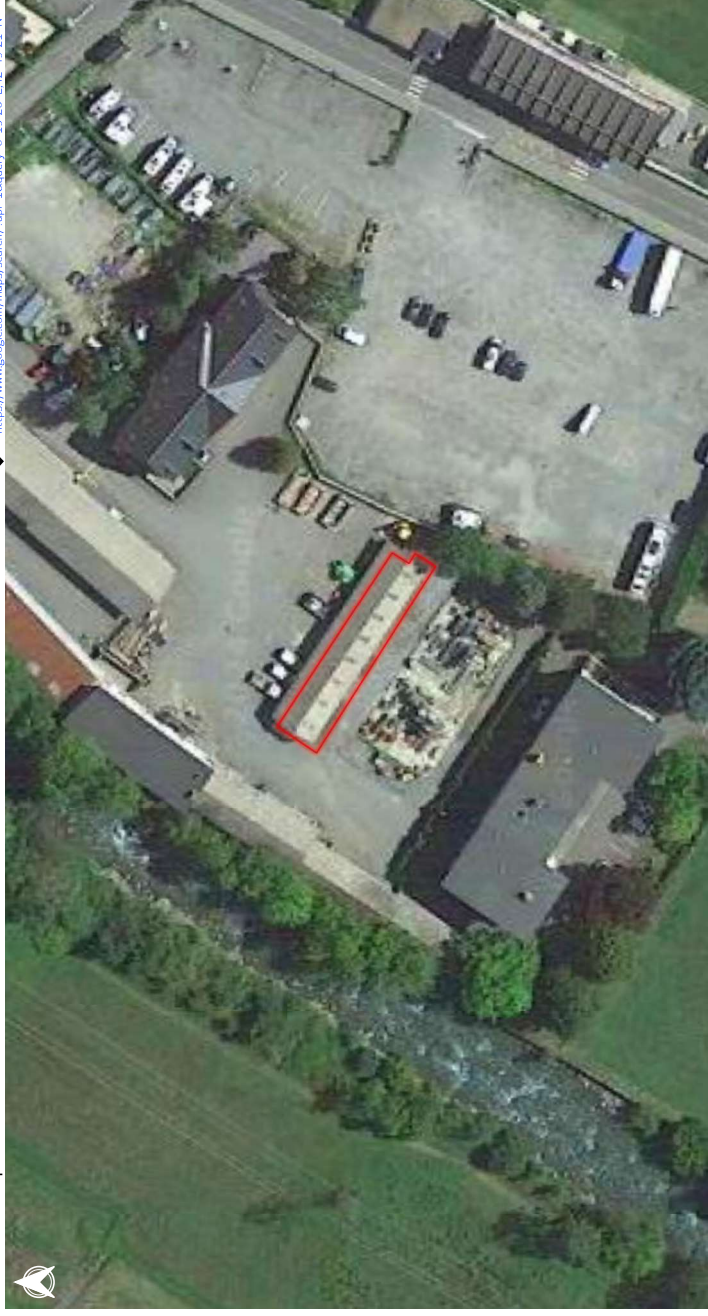



EVAC



BÂTI

Recapitulatif post-diagnostic des points de vulnérabilité pour chaque enjeu

SCORE DE VULNÉRABILITÉ : 49 %
 Indice de vulnérabilité calculé : 13 / 37
 Valeurs de [-10;37]

- Type d'enjeu : Gîte
- Zonage PPR approuvé : Ø
- Zonage PPR prescrit : Moyen
- Zonage CIZI : Crue exceptionnelle

Critères de vulnérabilité

- Nombre d'étages : > 2
- Accessibilité aux étages : Oui
- Surélévation : Niveau terrain naturel
- Présence d'ouvrage de protection : Non
- Sous-sol : Absence de sous-sol (Incertain)
- Transparence hydraulique : Non
- Fréquentation estimée : 1-40
- Présence humaine au Rdc, la nuit : Incertain
- Âge des occupants : Tout public
- Présence d'ouverture sur le toit : Non
- Présence de barreaux aux fenêtres : Non
- Accessibilité au sol : Difficile
- Accessibilité par les airs : Difficile

Légende

- Zone inondable
- Hydrographie
- Route départementale
- Limite communale
- Bâtiment
- Bâti diagnostiqué (page courante)

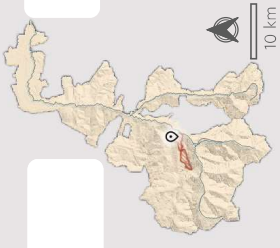

0 10 20 30 m



0 1 km

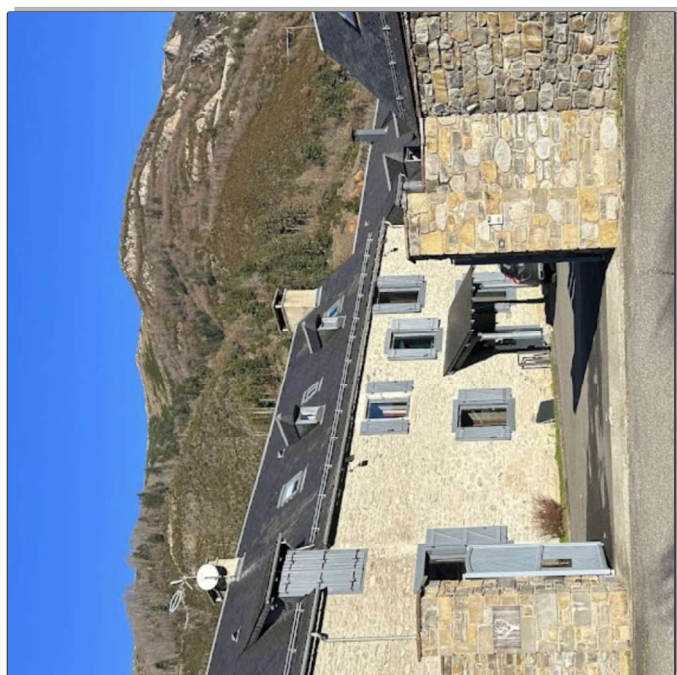



Ø

Ø

Ø

Recapitulatif post-diagnostic des points de vulnérabilité pour chaque enjeu

SCORE DE VULNÉRABILITÉ : 38 %
Indice de vulnérabilité calculé : 8 / 37
Valeurs de [-10;37]

Type d'enjeu : Installation industrielle / ICPE

Zonage PPR approuvé : Ø
 Zonage PPR prescrit : Fort
 Zonage CIZI : Crue exceptionnelle

Critères de vulnérabilité

- Nombre d'étages > 2
- Accessibilité aux étages Oui
- Surélévation Niveau terrain naturel
- Présence d'ouvrage de protection Incertain
- Sous-sol Absence de sous-sol (Incertain)
- Transparence hydraulique Oui
- Fréquentation estimée 1-40
- Présence humaine au Rdc. la nuit Incertain
- Âge des occupants Tout public
- Présence d'ouverture sur le toit Incertain
- Présence de barreaux aux fenêtres Non
- Accessibilité au sol Moyenne
- Accessibilité par les airs Moyenne

Légende

- Zone inondable
- Hydrographie
- Route départementale
- Limite communale
- Bâtiment
- Bâti diagnostiqué (page courante)



0 10 20 30 m

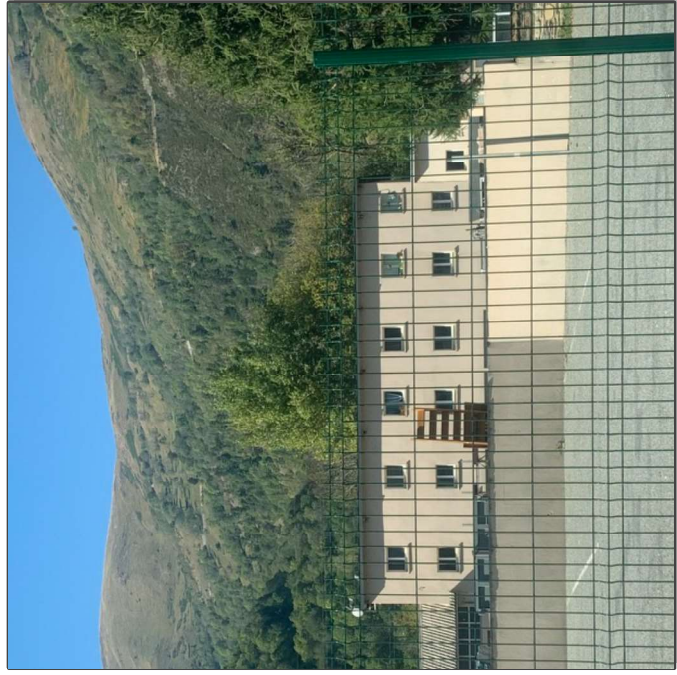

Recapitulatif post-diagnostic des points de vulnérabilité pour chaque enjeu

∅ ∅ ∅ ∅

SCORE DE VULNÉRABILITÉ : *Indice de vulnérabilité calculé : 0 / 37*
 Valeurs de [-10;37]

Type d'enjeu : Installation industrielle / ICPE

Zonage PPR approuvé : ∅ **Impossible de diagnostiquer le bâtiment**

Zonage PPR prescrit : Fort

Zonage CIZI : Crue exceptionnelle

Critères de vulnérabilité

- Nombre d'étages ?
- Accessibilité aux étages ?
- Surélévation ?
- Présence d'ouvrage de protection ?
- Sous-sol ?
- Transparence hydraulique ?
- Fréquentation estimée ?
- Présence humaine au Rdc, la nuit ?
- Âge des occupants ?
- Présence d'ouverture sur le toit ?
- Présence de barreaux aux fenêtres ?
- Accessibilité au sol ?
- Accessibilité par les airs ?

Légende

-  Zone inondable
-  Hydrographie
-  Route départementale
-  Limite communale
-  Bâtiment
-  Bâti diagnostiqué (page courante)

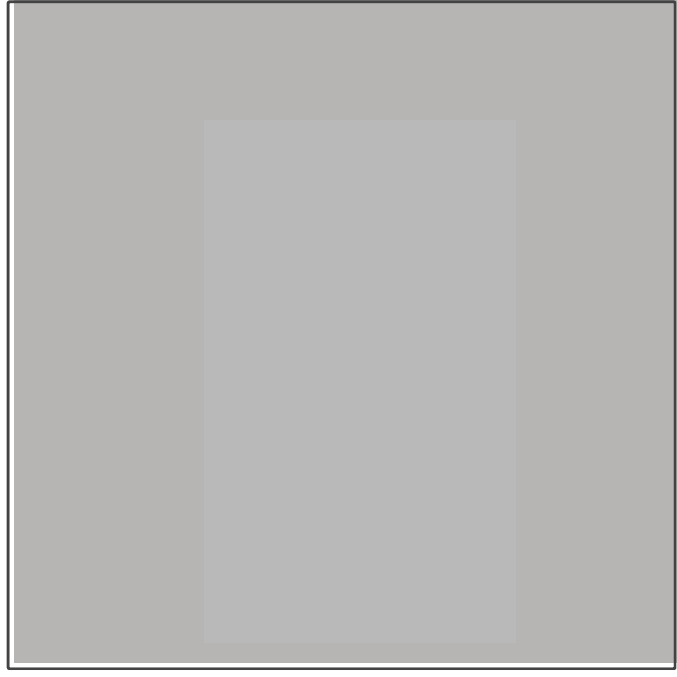
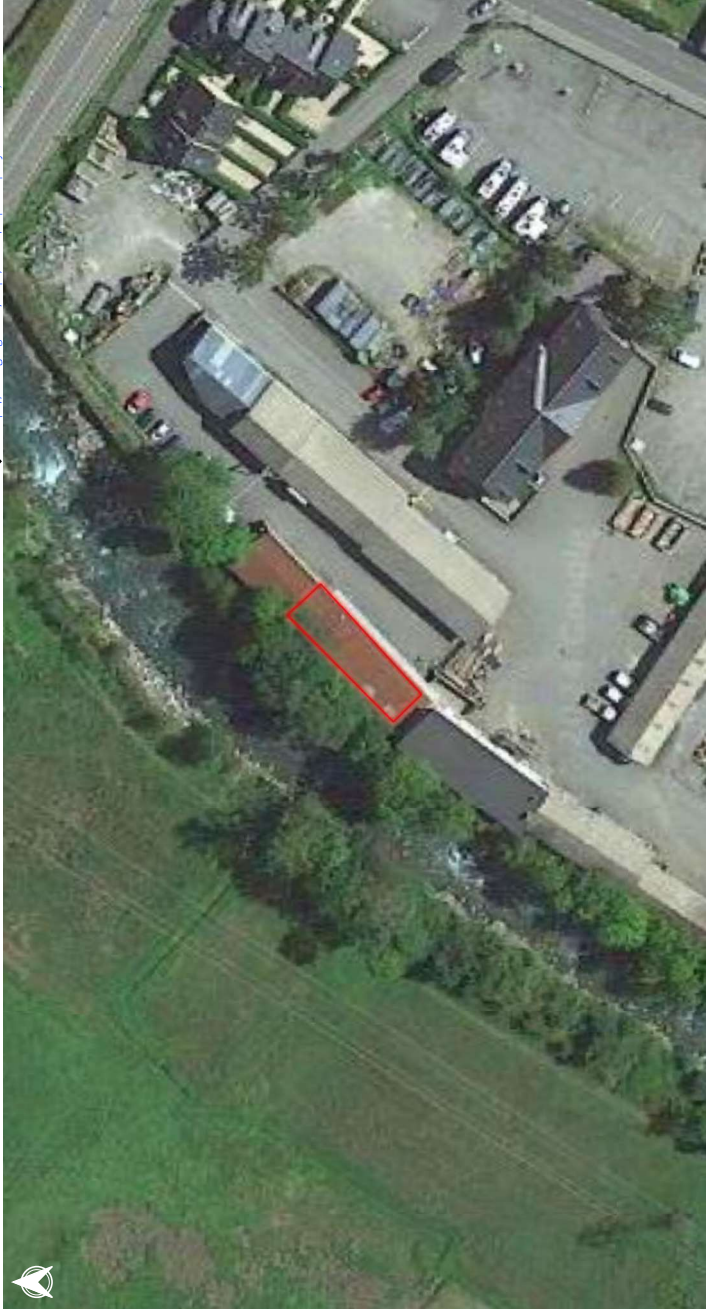



EVAC

Recapitulatif post-diagnostic des points de vulnérabilité pour chaque enjeu

∅



BÂTI

SCORE DE VULNÉRABILITÉ : 53 %
 Indice de vulnérabilité calculé : 15 / 37
 Valeurs de [-10;37]

Type d'enjeu : Installation industrielle / ICPE

Zonage PPR approuvé : ∅

Zonage PPR prescrit : Moyen

Zonage CIZI : Crue exceptionnelle

Critères de vulnérabilité

- Nombre d'étages : Plain pied
- Accessibilité aux étages : Non
- Surélévation : Niveau terrain naturel
- Présence d'ouvrage de protection : Non
- Sous-sol : Absence de sous-sol (Incertain)
- Transparence hydraulique : Oui
- Fréquentation estimée : 1-40
- Présence humaine au Rdc, la nuit : Non
- Âge des occupants : Adulte
- Présence d'ouverture sur le toit : Non
- Présence de barreaux aux fenêtres : Non
- Accessibilité au sol : Moyenne
- Accessibilité par les airs : Difficile

Légende

- Zone inondable
- Hydrographie
- Route départementale
- Limite communale
- Bâtiment
- Bâti diagnostiqué (page courante)

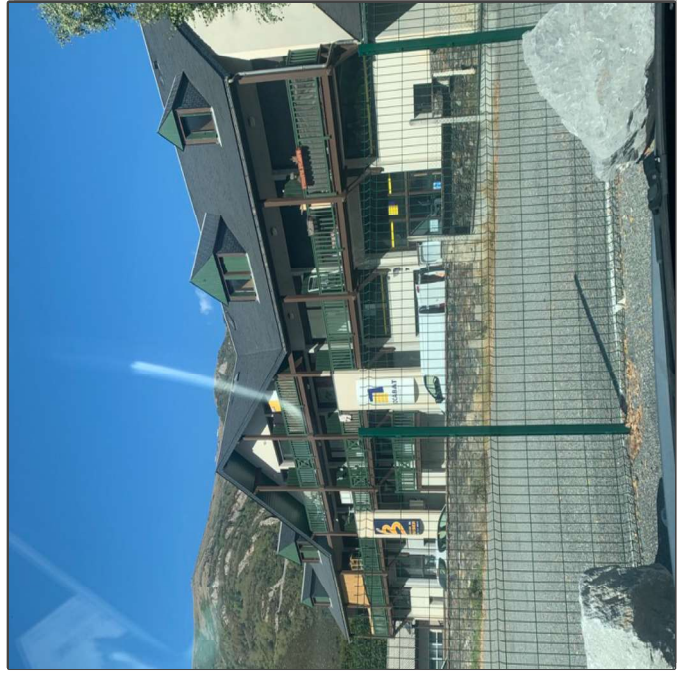
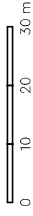

∅ ∅ ∅ ∅

Récapitulatif post-diagnostic des points de vulnérabilité pour chaque enjeu

SCORE DE VULNÉRABILITÉ :
 Indice de vulnérabilité calculé : 0 / 37
 Valeurs de [-10;37]

- Type d'enjeu : Installation industrielle / ICPE
- Zonage PPR approuvé : ∅
- Zonage PPR prescrit : Fort
- Zonage CIZI : Crue exceptionnelle

Critères de vulnérabilité

- Nombre d'étages ?
- Accessibilité aux étages ?
- Surélévation ?
- Présence d'ouvrage de protection ?
- Sous-sol ?
- Transparence hydraulique ?
- Fréquentation estimée ?
- Présence humaine au Rdc, la nuit ?
- Âge des occupants ?
- Présence d'ouverture sur le toit ?
- Présence de barreaux aux fenêtres ?
- Accessibilité au sol ?
- Accessibilité par les airs ?

Légende

- Zone inondable
- Hydrographie
- Route départementale
- Limite communale
- Bâtiment
- Bâti diagnostiqué (page courante)



10 km

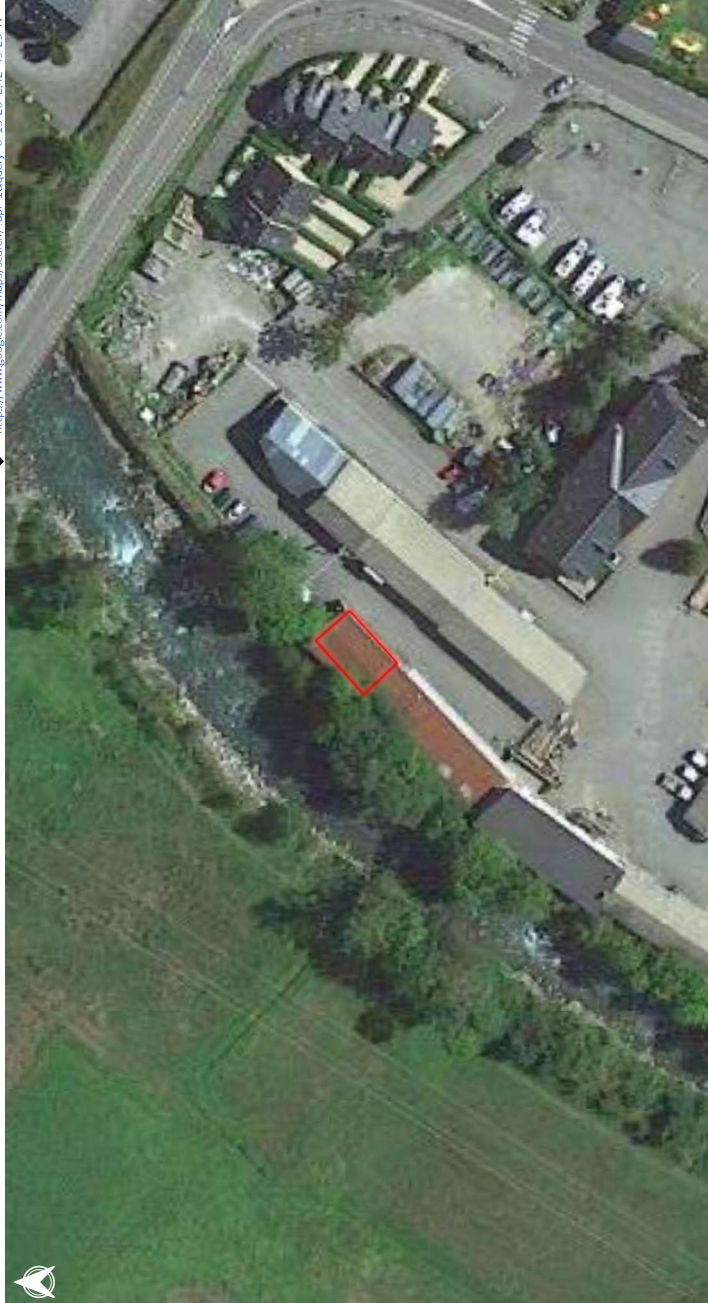

0 10 20 30 m

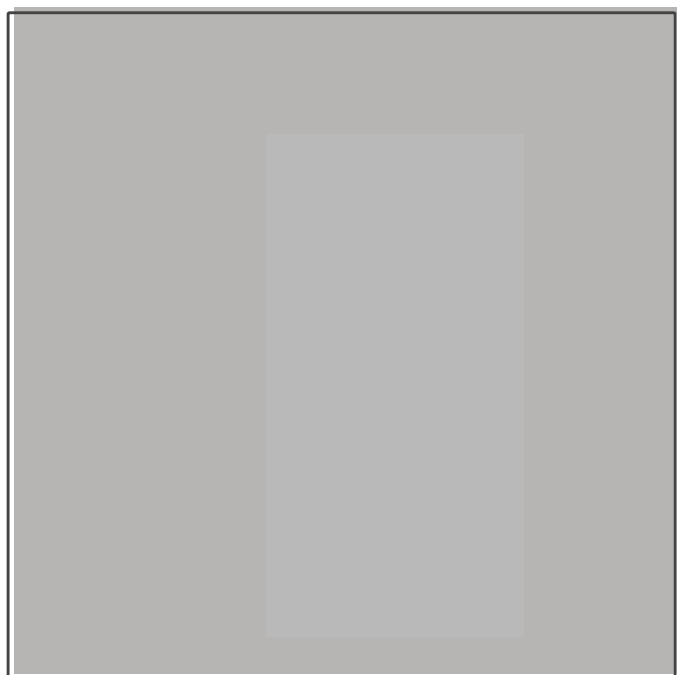

1 km

Recapitulatif post-diagnostic des points de vulnérabilité pour chaque enjeu

SCORE DE VULNÉRABILITÉ : 0 / 37
Indice de vulnérabilité calculé : 0 / 37
 Valeurs de [-10;37]

Type d'enjeu : Centre de loisirs/vacances avec hébergement

Zonage PPR approuvé : Ø **Impossible de diagnostiquer le bâtiment**

Zonage PPR prescrit : Faible

Zonage CIZI : Crue exceptionnelle

Critères de vulnérabilité

- Nombre d'étages ?
- Accessibilité aux étages ?
- Surélévation ?
- Présence d'ouvrage de protection ?
- Sous-sol ?
- Transparence hydraulique ?
- Fréquentation estimée ?
- Présence humaine au Rdc, la nuit ?
- Âge des occupants ?
- Présence d'ouverture sur le toit ?
- Présence de barreaux aux fenêtres ?
- Accessibilité au sol ?
- Accessibilité par les airs ?

Légende

-  Zone inondable
-  Hydrographie
-  Route départementale
-  Limite communale
-  Bâtiment
-  Bâti diagnostiqué (page courante)

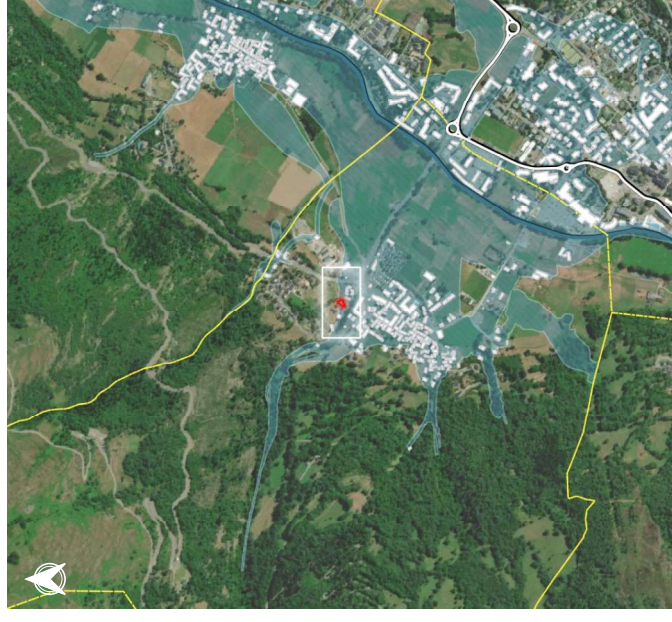
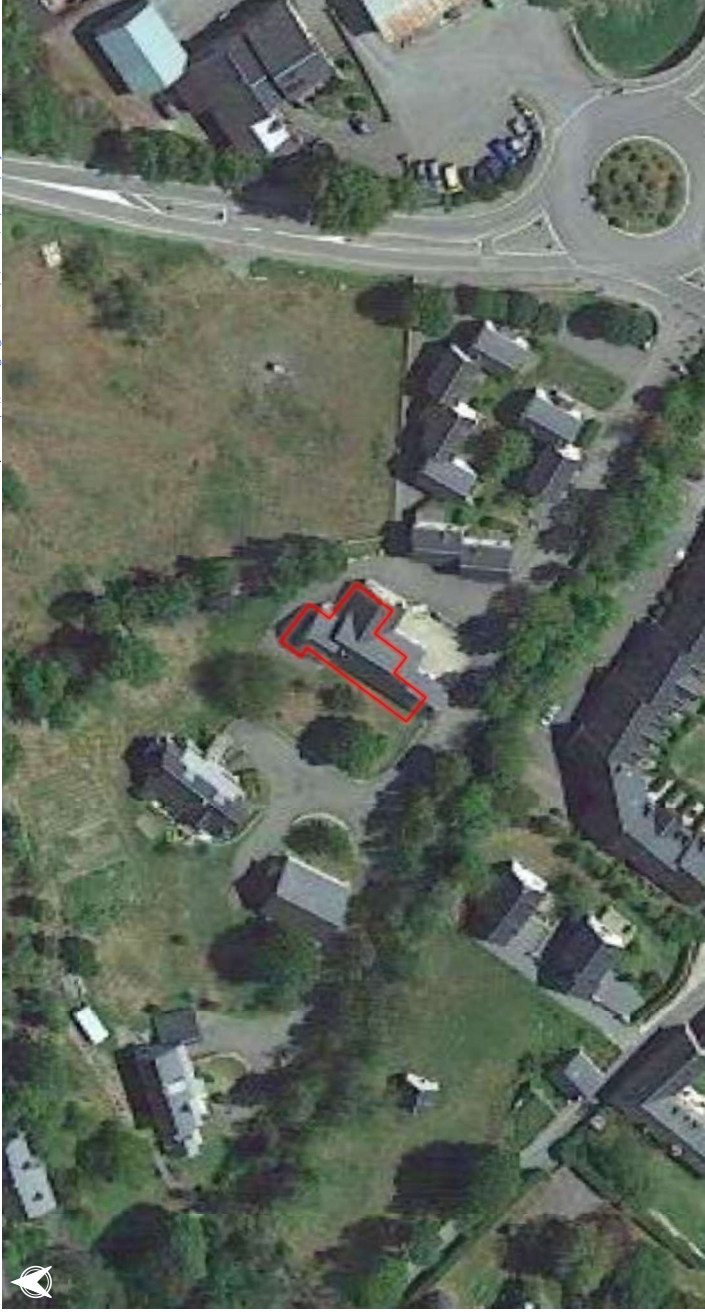



VIGNEC

Nom : Gendarmerie de Vignec

0°19'3"E, 42°49'30"N

[https://www.google.com/maps/search/?api=1&query=0°19'3"E,42°49'30"N](https://www.google.com/maps/search/?api=1&query=0°19'3)

 BÂTI
 HUMAINE
Récapitulatif post-diagnostic des points de vulnérabilité pour chaque enjeu
 ÉVAC

SCORE DE VULNÉRABILITÉ : 64 %
 Indice de vulnérabilité calculé : 20 / 37
 Valeurs de [-10;37]

- Type d'enjeu : Gendarmerie
- Zonage PPR approuvé : Ø
- Zonage PPR prescrit : Moyen
- Zonage CIZI : Crue exceptionnelle

Critères de vulnérabilité

Nombre d'étages	1
Accessibilité aux étages	?
Surélévation	Inf. au niveau naturel
Présence d'ouvrage de protection	Incertain
Sous-sol	Absence de sous-sol (Incertain)
Transparence hydraulique	Non
Fréquentation estimée	1-40
Présence humaine au Rdc. la nuit	Oui
Âge des occupants	Adulte
Présence d'ouverture sur le toit	Non
Présence de barreaux aux fenêtres	Non
Accessibilité au sol	Moyenne
Accessibilité par les airs	Difficile

Légende

-  Zone inondable
-  Hydrographie
-  Route départementale
-  Limite communale
-  Bâtiment
-  Bâti diagnostiqué (page courante)



0 10 20 30 m

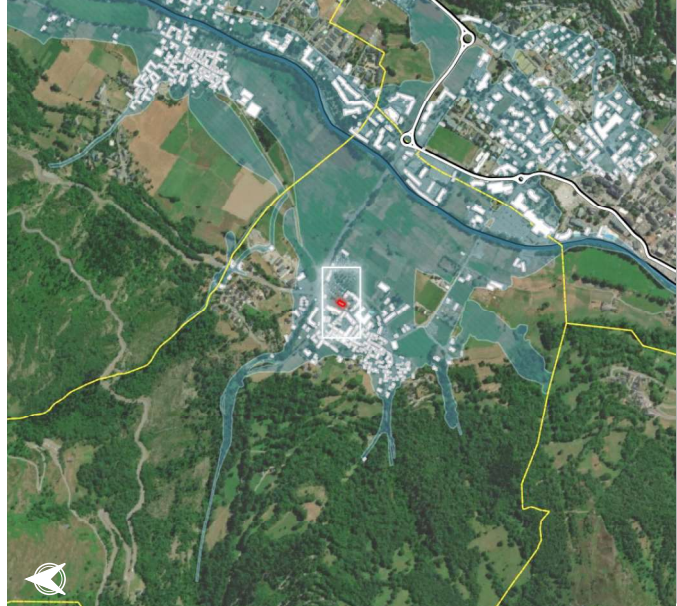

Source : BDTOPO (IGN, 2023), ESRI, imagerie.CIZI, Zonage PPR (DDT65)



EVAC

Recapitulatif post-diagnostic des points de vulnérabilité pour chaque enjeu

∅



BÂTI

SCORE DE VULNÉRABILITÉ : 66 %
 Indice de vulnérabilité calculé : 21 / 37
 Valeurs de [-10;37]

Type d'enjeu : Bâti d'activité ou de service autre

Zonage PPR approuvé : ∅

Zonage PPR prescrit : Faible

Zonage CIZI : Crue exceptionnelle

Critères de vulnérabilité

- Nombre d'étages : Plain pied
- Accessibilité aux étages : Non
- Surélévation : Niveau terrain naturel
- Présence d'ouvrage de protection : Non
- Sous-sol : Absence de sous-sol (Incertain)
- Transparence hydraulique : Non
- Fréquentation estimée : 1-40
- Présence humaine au Rdc, la nuit : Non
- Âge des occupants : Tout public
- Présence d'ouverture sur le toit : Non
- Présence de barreaux aux fenêtres : Non
- Accessibilité au sol : Moyenne
- Accessibilité par les airs : Difficile

Légende

- Zone inondable
- Hydrographie
- Route départementale
- Limite communale
- Bâtiment
- Bâti diagnostiqué (page courante)

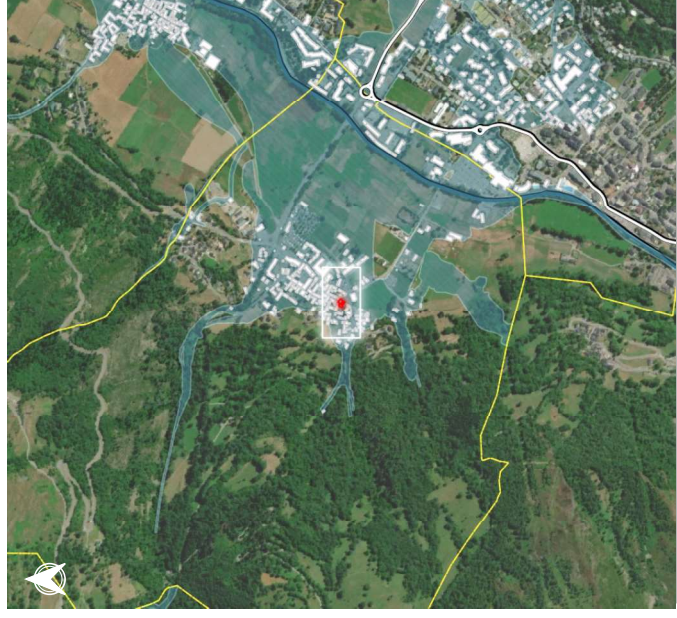
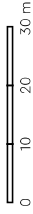
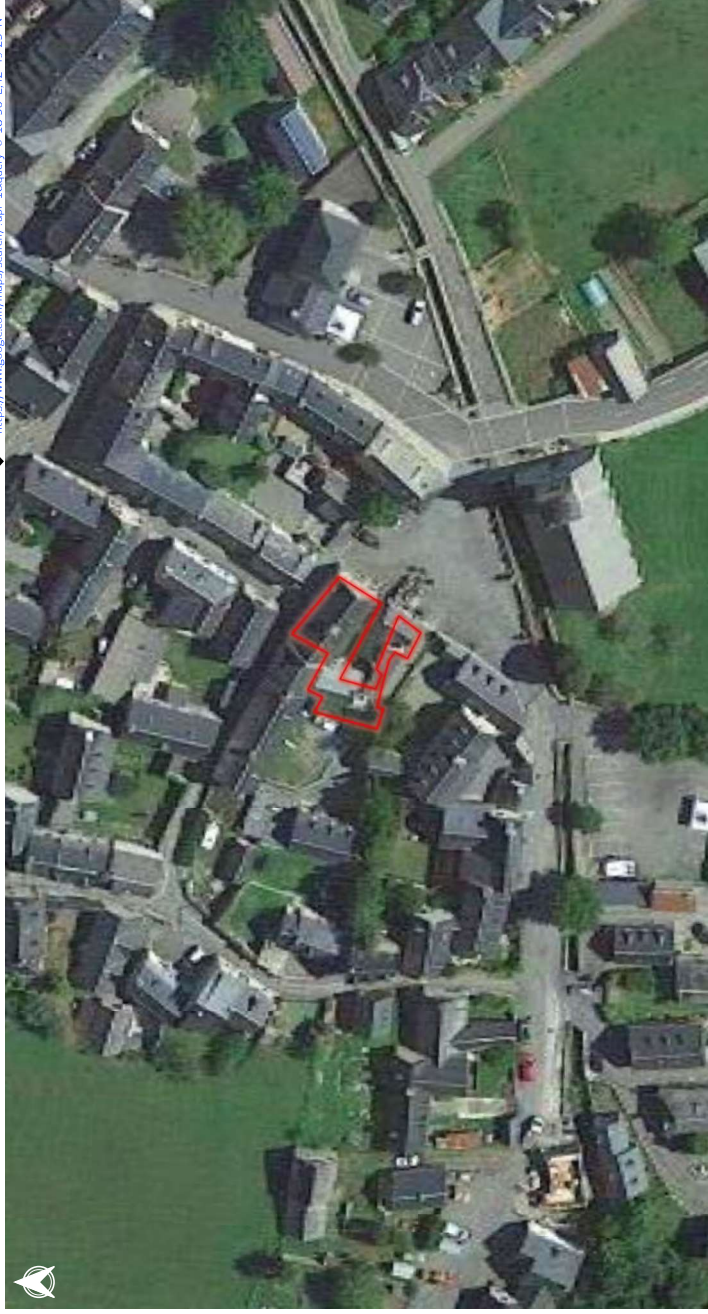

SCORE DE VULNÉRABILITÉ : **38 %**

Indice de vulnérabilité calculé : 8 / 37
Valeurs de [-10;37]

Type d'enjeu : ERP Magasins de vente, centres commerciaux

Zonage PPR approuvé : 0

Zonage PPR prescrit : Moyen

Zonage CIZI : Crue exceptionnelle

Critères de vulnérabilité

- Nombre d'étages : > 2
- Accessibilité aux étages : Oui
- Surélévation : Niveau terrain naturel
- Présence d'ouvrage de protection : Non
- Sous-sol : Absence de sous-sol (Incertain)
- Transparence hydraulique : Oui
- Fréquentation estimée : 1-40
- Présence humaine au Rdc, la nuit : Oui
- Âge des occupants : Tout public
- Présence d'ouverture sur le toit : Oui
- Présence de barreaux aux fenêtres : Non
- Accessibilité au sol : Moyenne
- Accessibilité par les airs : Facile

Légende

- Zone inondable
- Hydrographie
- Route départementale
- Limite communale
- Bâtiment
- Bâti diagnostiqué (page courante)

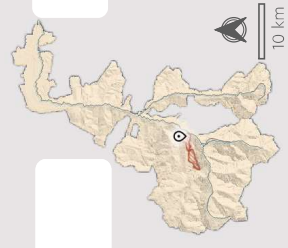

Nom : Alex Sports

0°19'2"E, 42°49'31"N

[https://www.google.com/maps/search/?api=1&query=0°19'2"E,42°49'31"N](https://www.google.com/maps/search/?api=1&query=0°19'2)



0 10 20 30 m

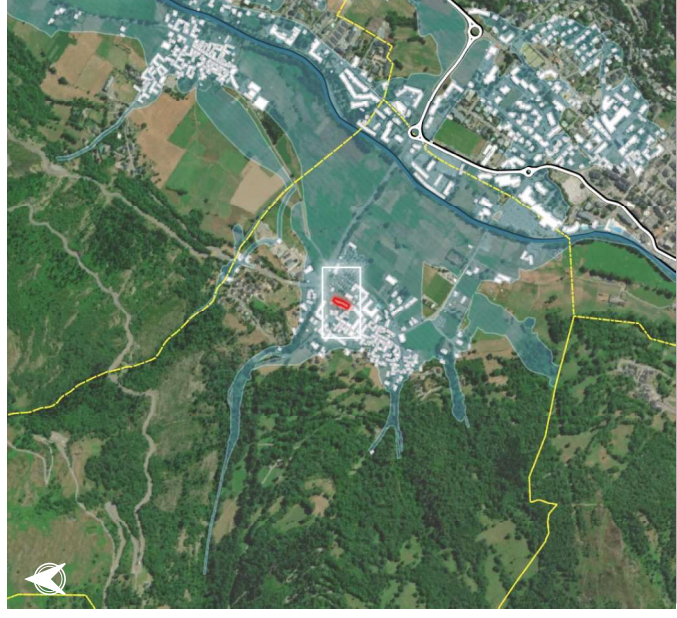

0 1 km

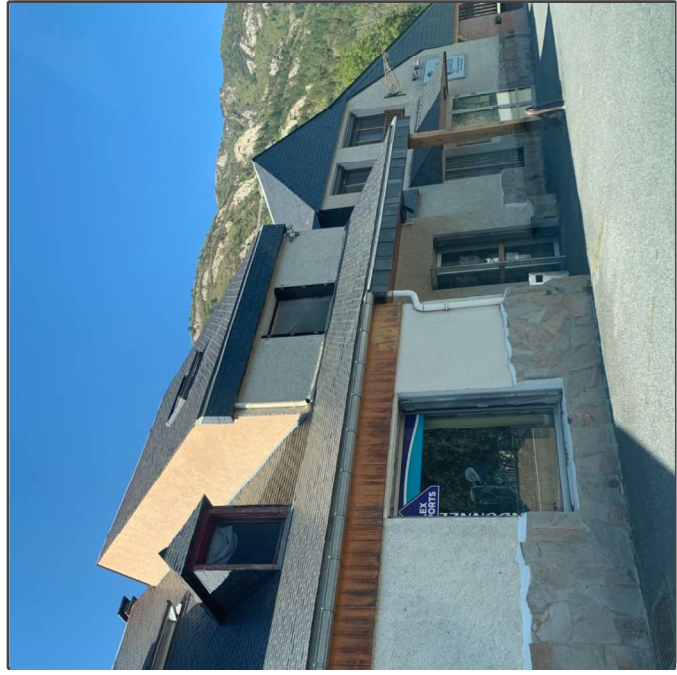



EVAC

Récapitulatif post-diagnostic des points de vulnérabilité pour chaque enjeu

SCORE DE VULNÉRABILITÉ : 53 %

Indice de vulnérabilité calculé : 15 / 37
Valeurs de [-10;37]

Type d'enjeu : Installation industrielle / ICPE

Zonage PPR approuvé : Ø

Zonage PPR prescrit : Fort

Zonage CIZI : Crue exceptionnelle

Critères de vulnérabilité

- Nombre d'étages : Plain pied
- Accessibilité aux étages : Non
- Surélévation : Niveau terrain naturel
- Présence d'ouvrage de protection : Non
- Sous-sol : Absence de sous-sol (Incertain)
- Transparence hydraulique : Oui
- Fréquentation estimée : 1-40
- Présence humaine au Rdc, la nuit : Non
- Âge des occupants : Adulte
- Présence d'ouverture sur le toit : Non
- Présence de barreaux aux fenêtres : Non
- Accessibilité au sol : Moyenne
- Accessibilité par les airs : Difficile

Légende

- Zone inondable
- Hydrographie
- Route départementale
- Limite communale
- Bâtiment
- Bâti diagnostiqué (page courante)



10 km



0 10 20 30 m



1 km

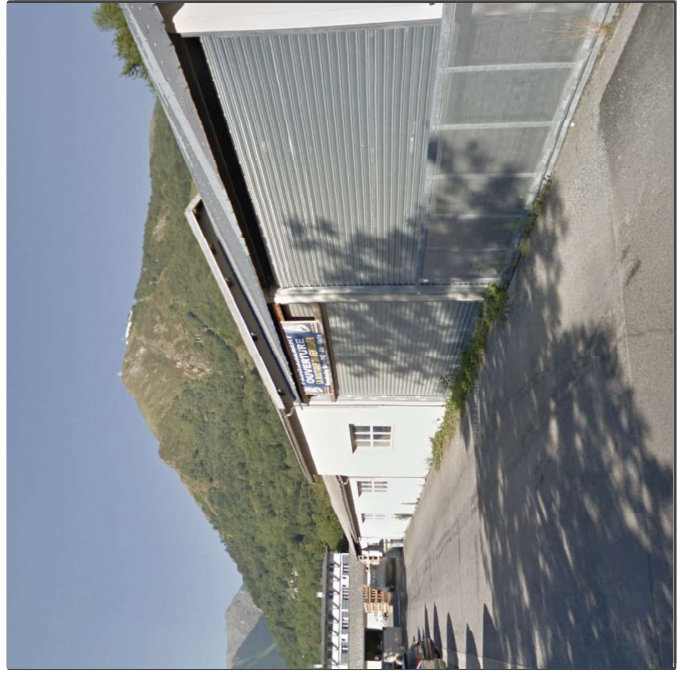



EVAC



BATI

Recapitulatif post-diagnostic des points de vulnérabilité pour chaque enjeu

SCORE DE VULNÉRABILITÉ : 40 %
 Indice de vulnérabilité calculé : 9 / 37
 Valeurs de [-10;37]

- Type d'enjeu : Gîte
- Zonage PPR approuvé : Ø
- Zonage PPR prescrit : Moyen
- Zonage CIZI : Crue exceptionnelle

Critères de vulnérabilité

- Nombre d'étages : 1
- Accessibilité aux étages : Oui
- Surélévation : 4 marches
- Présence d'ouvrage de protection : Non
- Sous-sol : Absence de sous-sol (Incertain)
- Transparence hydraulique : Oui
- Fréquentation estimée : 1-40
- Présence humaine au Rdc. la nuit : Incertain
- Âge des occupants : Tout public
- Présence d'ouverture sur le toit : Non
- Présence de barreaux aux fenêtres : Non
- Accessibilité au sol : Moyenne
- Accessibilité par les airs : Difficile

Légende

- Zone inondable
- Hydrographie
- Route départementale
- Limite communale
- Bâtiment
- Bâti diagnostiqué (page courante)

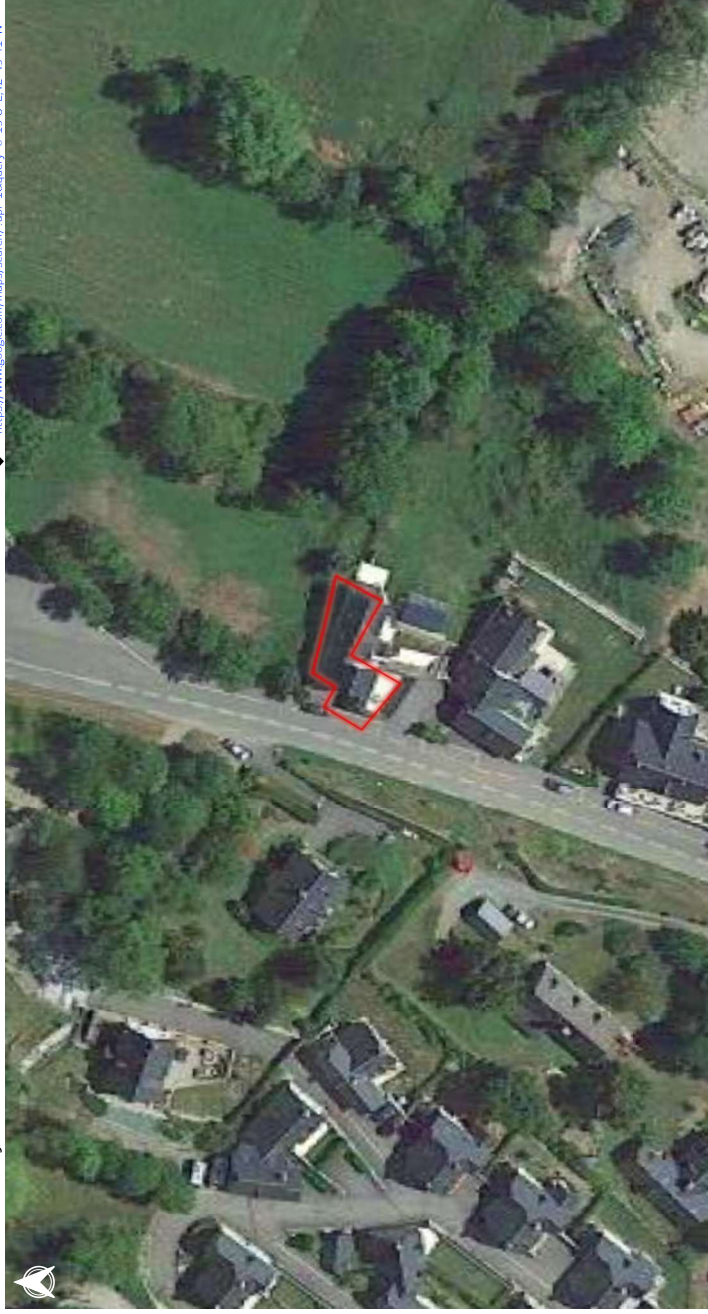
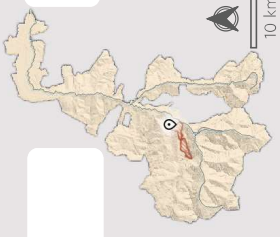

0 10 20 30 m



0 1 km

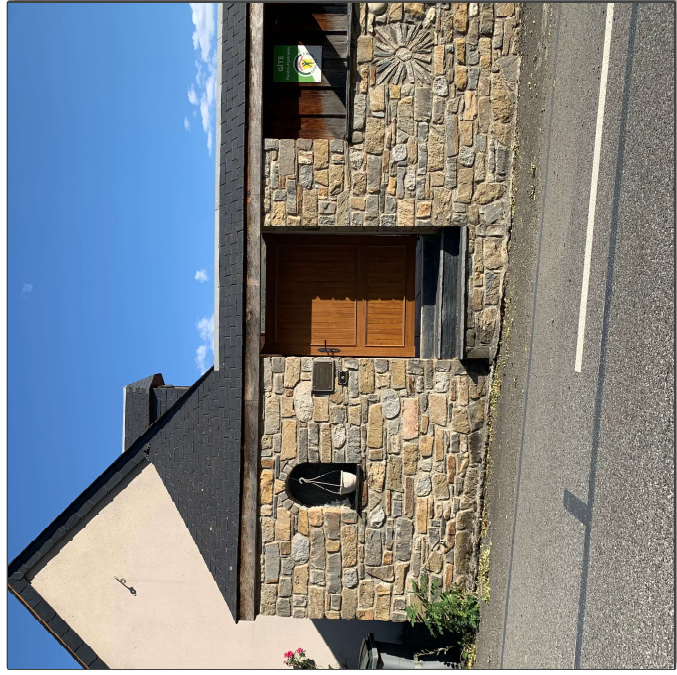

 BÂTI
 HUMAINE
 ÉVAC

Recapitulatif post-diagnostic des points de vulnérabilité pour chaque enjeu

SCORE DE VULNÉRABILITÉ : 74 %
 Indice de vulnérabilité calculé : 25 / 37
 Valeurs de [-10;37]

Type d'enjeu : Établissement de tourisme

Zonage PPR approuvé : Ø
 Zonage PPR prescrit : Moyen
 Zonage CIZI : Crue exceptionnelle

Critères de vulnérabilité

- Nombre d'étages : > 2
- Accessibilité aux étages : Non
- Surélévation : Inf. au niveau naturel
- Présence d'ouvrage de protection : Non
- Sous-sol : Absence de sous-sol (Incertain)
- Transparence hydraulique : Non
- Fréquentation estimée : > 100
- Présence humaine au Rdc. la nuit : Oui
- Âge des occupants : Tout public
- Présence d'ouverture sur le toit : Non
- Présence de barreaux aux fenêtres : Non
- Accessibilité au sol : Moyenne
- Accessibilité par les airs : Difficile

Légende

-  Zone inondable
-  Hydrographie
-  Route départementale
-  Limite communale
-  Bâtiment
-  Bâti diagnostiqué (page courante)

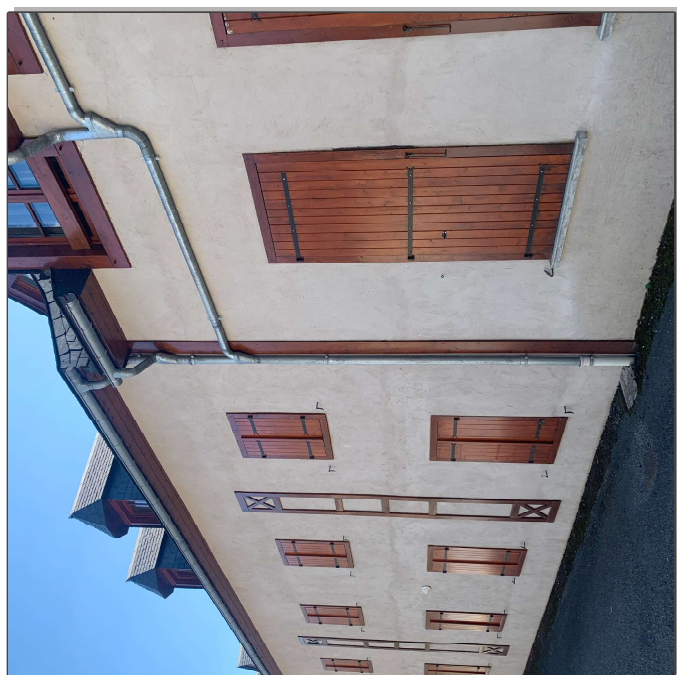



EVAC

Récapitulatif post-diagnostic des points de vulnérabilité pour chaque enjeu



BÂTI

SCORE DE VULNÉRABILITÉ : 66 %
 Indice de vulnérabilité calculé : 21 / 37
 Valeurs de [-10;37]

- Type d'enjeu : Gendarmerie
- Zonage PPR approuvé : Ø
- Zonage PPR prescrit : Moyen
- Zonage CIZI : Crue exceptionnelle

Critères de vulnérabilité

- Nombre d'étages : 1
- Accessibilité aux étages : Oui
- Surélévation : Inf. au niveau naturel
- Présence d'ouvrage de protection : Non
- Sous-sol : Absence de sous-sol (Incertain)
- Transparence hydraulique : Oui
- Fréquentation estimée : 41-80
- Présence humaine au Rdc. la nuit : Incertain
- Âge des occupants : Tout public
- Présence d'ouverture sur le toit : Non
- Présence de barreaux aux fenêtres : Oui
- Accessibilité au sol : Moyenne
- Accessibilité par les airs : Difficile

Légende

- Zone inondable
- Hydrographie
- Route départementale
- Limite communale
- Bâtiment
- Bâti diagnostiqué (page courante)

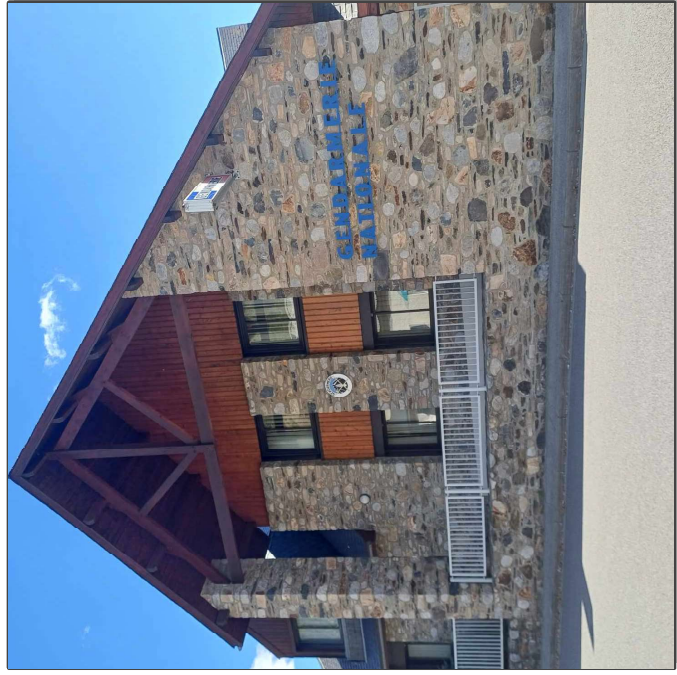
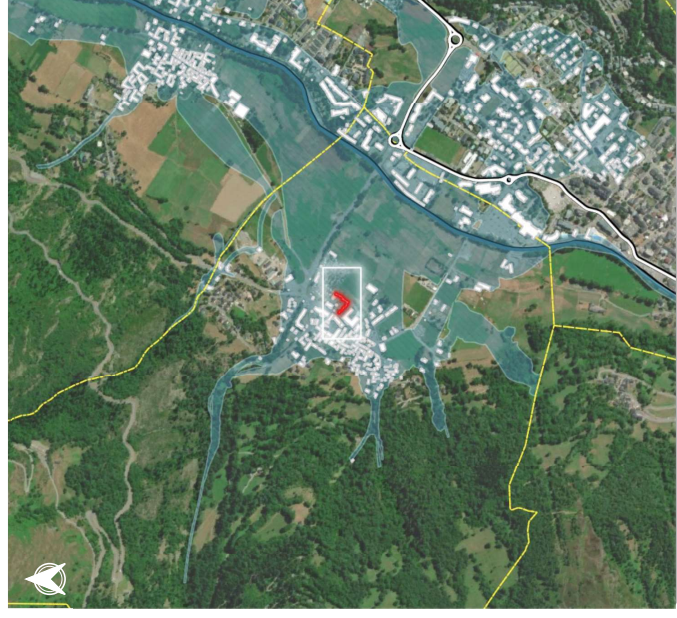
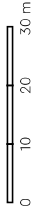

Ø

Ø

Ø

Recapitulatif post-diagnostic des points de vulnérabilité pour chaque enjeu

BÂTI

SCORE DE VULNÉRABILITÉ : 34 %

Indice de vulnérabilité calculé : 6 / 37
 Valeurs de [-10;37]

Type d'enjeu : Gîte

Zonage PPR approuvé : Ø

Zonage PPR prescrit : Faible

Zonage CIZI : Crue exceptionnelle

Critères de vulnérabilité

- Nombre d'étages > 2
- Accessibilité aux étages Oui
- Surélévation Inf. au niveau naturel
- Présence d'ouvrage de protection Non
- Sous-sol Absence de sous-sol (Incertain)
- Transparence hydraulique Non
- Fréquentation estimée 1-40
- Présence humaine au Rdc. la nuit Non
- Âge des occupants Tout public
- Présence d'ouverture sur le toit Oui
- Présence de barreaux aux fenêtres Non
- Accessibilité au sol Moyenne
- Accessibilité par les airs Facile

Légende

-  Zone inondable
-  Hydrographie
-  Route départementale
-  Limite communale
-  Bâtiment
-  Bâti diagnostiqué (page courante)

