

SAINT-LARY-SOULAN



ERP



BÂTI

Récapitulatif post-diagnostic des points de vulnérabilité pour chaque enjeu

SCORE DE VULNÉRABILITÉ : 32 %

Indice de vulnérabilité calculé : 5 / 37
Valeurs de [-10;37]

Type d'enjeu : ERP Magasins de vente, centres commerciaux

Zonage PPR approuvé : Ø

Zonage PPR prescrit : Moyen

Zonage CIZI : Crue exceptionnelle

Critères de vulnérabilité

Nombre d'étages	1
Accessibilité aux étages	Oui
Surélévation	Niveau terrain naturel
Présence d'ouvrage de protection	Non
Sous-sol	Absence de sous-sol (Incertain)
Transparence hydraulique	Oui
Fréquentation estimée	1-40
Présence humaine au Rdc, la nuit	Non
Âge des occupants	Tout public
Présence d'ouverture sur le toit	Oui
Présence de barreaux aux fenêtres	Non
Accessibilité au sol	Moyenne
Accessibilité par les airs	Facile

Légende



Nom : Chocolatier les Flocons Pyrénéens

0°19'28"E, 42°49'6"N

[https://www.google.com/maps/search/?api=1&query=0°19'28"E,42°49'6"N](https://www.google.com/maps/search/?api=1&query=0°19'28)

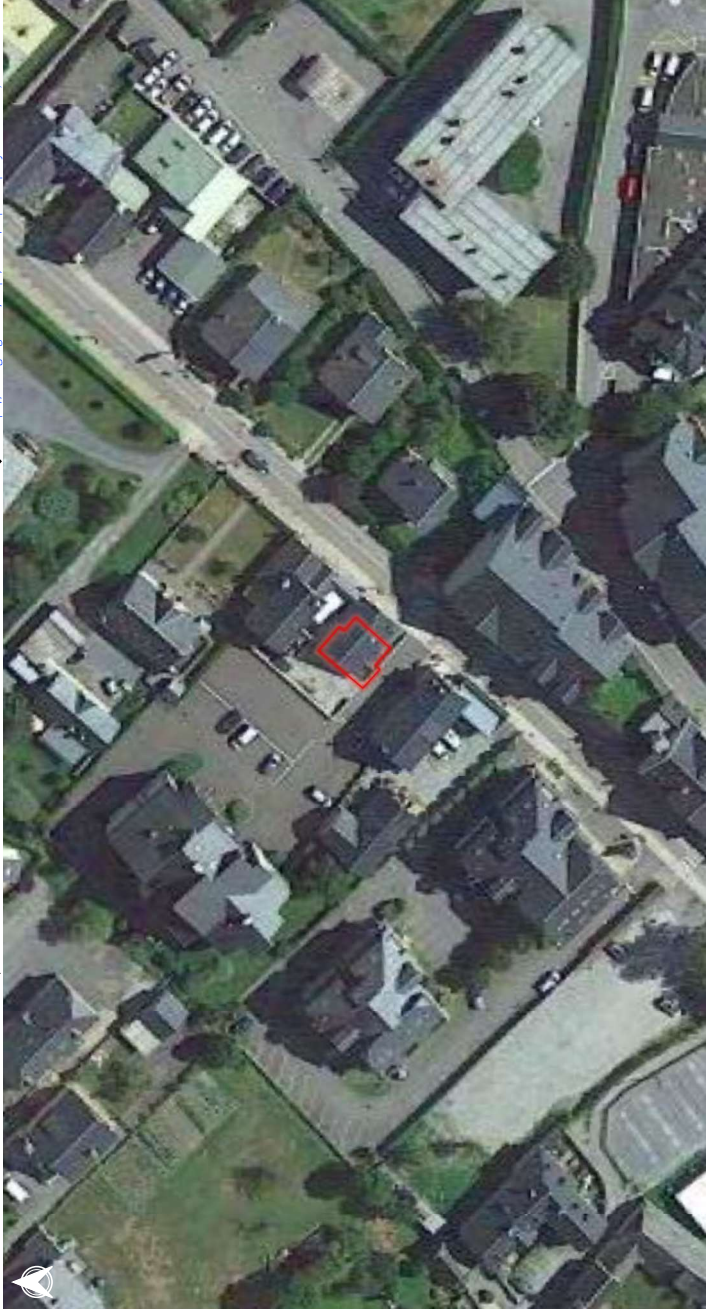

Source : BDTOPO (IGN, 2023), ESRI, imagerie.CIZI, Zonage PPR (DDT65)

SAINT-LARY-SOULAN

Ø



BÂTI



HUMAINE

Récapitulatif post-diagnostic des points de vulnérabilité pour chaque enjeu

SCORE DE VULNÉRABILITÉ : 34 %

Indice de vulnérabilité calculé : 6 / 37
Valeurs de [-10;37]

Type d'enjeu : Établissement de tourisme

Zonage PPR approuvé : Ø
Zonage PPR prescrit : Faible
Zonage CIZI : Crue exceptionnelle

Critères de vulnérabilité

- Nombre d'étages : > 2
- Accessibilité aux étages : Oui
- Surélévation : 2 marches
- Présence d'ouvrage de protection : Non
- Sous-sol : Absence de sous-sol (Incertain)
- Transparence hydraulique : Oui
- Fréquentation estimée : 1-40
- Présence humaine au Rdc, la nuit : Oui
- Âge des occupants : Tout public
- Présence d'ouverture sur le toit : Oui
- Présence de barreaux aux fenêtres : Non
- Accessibilité au sol : Moyenne
- Accessibilité par les airs : Facile

Légende

- Zone inondable
 - Hydrographie
 - Route départementale
 - Limite communale
 - Bâtiment
 - Bâti diagnostiqué (page courante)
- 
- 10 km

Nom : Résidence les Sestrales

0°19'31"E, 42°49'17"N

<https://www.google.com/maps/search/?q=01931E424917N>

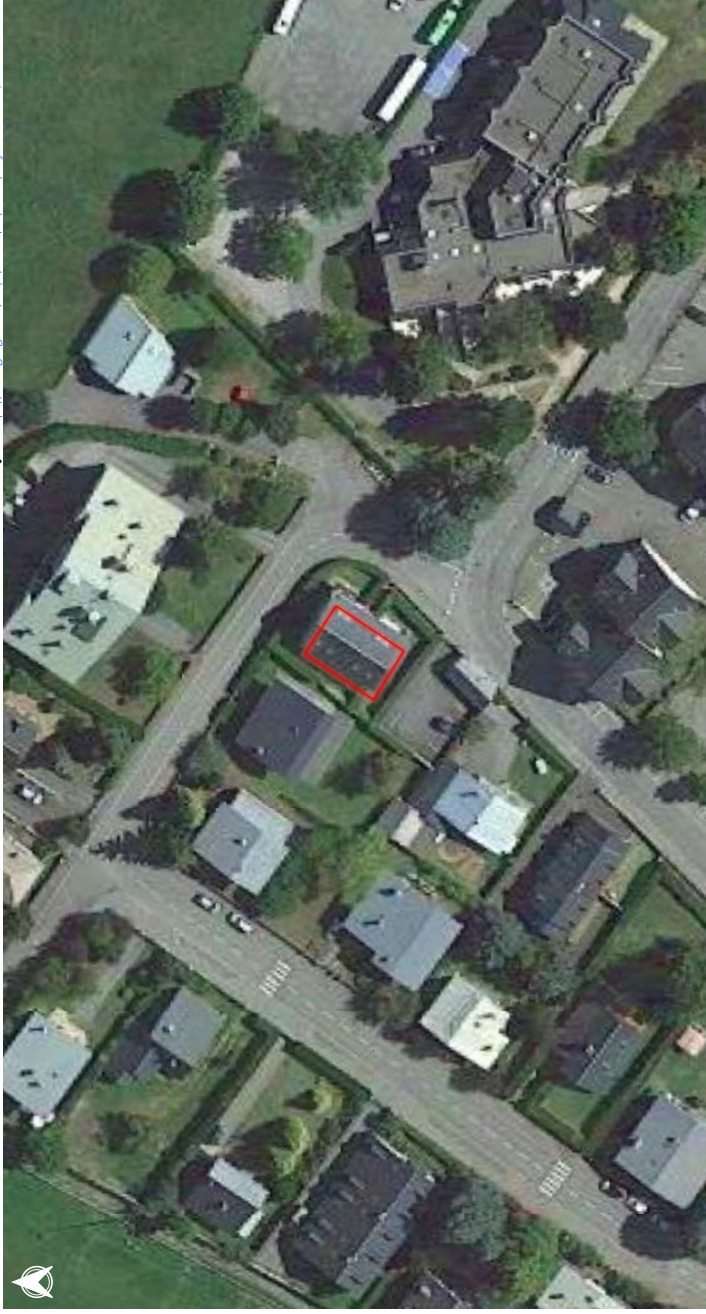

0 10 20 30 m



1 km

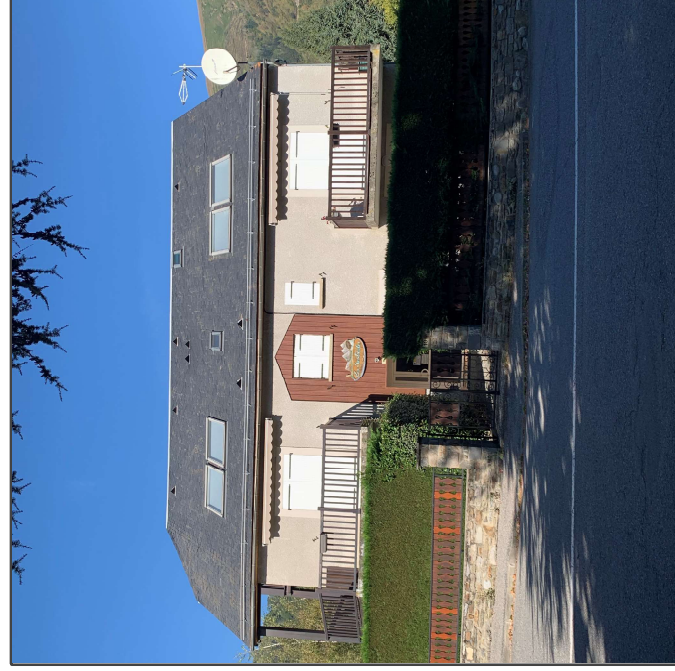

Source : BDTOPO (IGN, 2023), ESRI, imagerie.CIZI, Zonage PPR (DDT65)

SAINT-LARY-SOULAN



ERP



BÂTI



HUMAINE

Recapitulatif post-diagnostic des points de vulnérabilité pour chaque enjeu



ÉVAC

SCORE DE VULNÉRABILITÉ : 60 %

Indice de vulnérabilité calculé : 18 / 37
Valeurs de [-10;37]

Type d'enjeu : Établissement de tourisme

Zonage PPR approuvé : Ø

Zonage PPR prescrit : Faible

Zonage CIZI : Crue exceptionnelle

Critères de vulnérabilité

Nombre d'étages	1
Accessibilité aux étages	Oui
Surélévation	Niveau terrain naturel
Présence d'ouvrage de protection	Non
Sous-sol	Sous-sol (Ø occ. la nuit)
Transparence hydraulique	Oui
Fréquentation estimée	41-80
Présence humaine au Rdc. la nuit	Oui
Âge des occupants	Tout public
Présence d'ouverture sur le toit	Non
Présence de barreaux aux fenêtres	Non
Accessibilité au sol	Moyenne
Accessibilité par les airs	Difficile

Légende

- Zone inondable
- Hydrographie
- Route départementale
- Limite communale
- Bâtiment
- Bâti diagnostiqué (page courante)



10 km

Nom : Résidence EPAF L'Alkaïd

0°19'31"E, 42°49'21"N

<https://www.google.com/maps/search/?q=01931E424921N>



0 10 20 30 m



1 km



Source : BDTOPO (IGN, 2023), ESRI, imagery.CIZI, Zonage PPR (DDT65)

SAINT-LARY-SOULAN



EVAC

Recapitulatif post-diagnostic des points de vulnérabilité pour chaque enjeu

SCORE DE VULNÉRABILITÉ : 66 %
 Indice de vulnérabilité calculé : 21 / 37
 Valeurs de [-10;37]

Type d'enjeu : Bâti d'activité ou de service autre

Zonage PPR approuvé : Ø
 Zonage PPR prescrit : Moyen
 Zonage CIZI : Crue exceptionnelle

Critères de vulnérabilité

- Nombre d'étages : Plain pied
- Accessibilité aux étages : Non
- Surélévation : Niveau terrain naturel
- Présence d'ouvrage de protection : Non
- Sous-sol : Absence de sous-sol (Incertain)
- Transparence hydraulique : Non
- Fréquentation estimée : 1-40
- Présence humaine au Rdc, la nuit : Non
- Âge des occupants : Tout public
- Présence d'ouverture sur le toit : Non
- Présence de barreaux aux fenêtres : Non
- Accessibilité au sol : Moyenne
- Accessibilité par les airs : Difficile

Légende

- Zone inondable
- Hydrographie
- Route départementale
- Limite communale
- Bâtiment
- Bâti diagnostiqué (page courante)



Nom : Restaurant la main à la pâte

0°19'28"E, 42°49'6"N

[https://www.google.com/maps/search/?api=1&query=0°19'28"E,42°49'6"N](https://www.google.com/maps/search/?api=1&query=0°19'28)

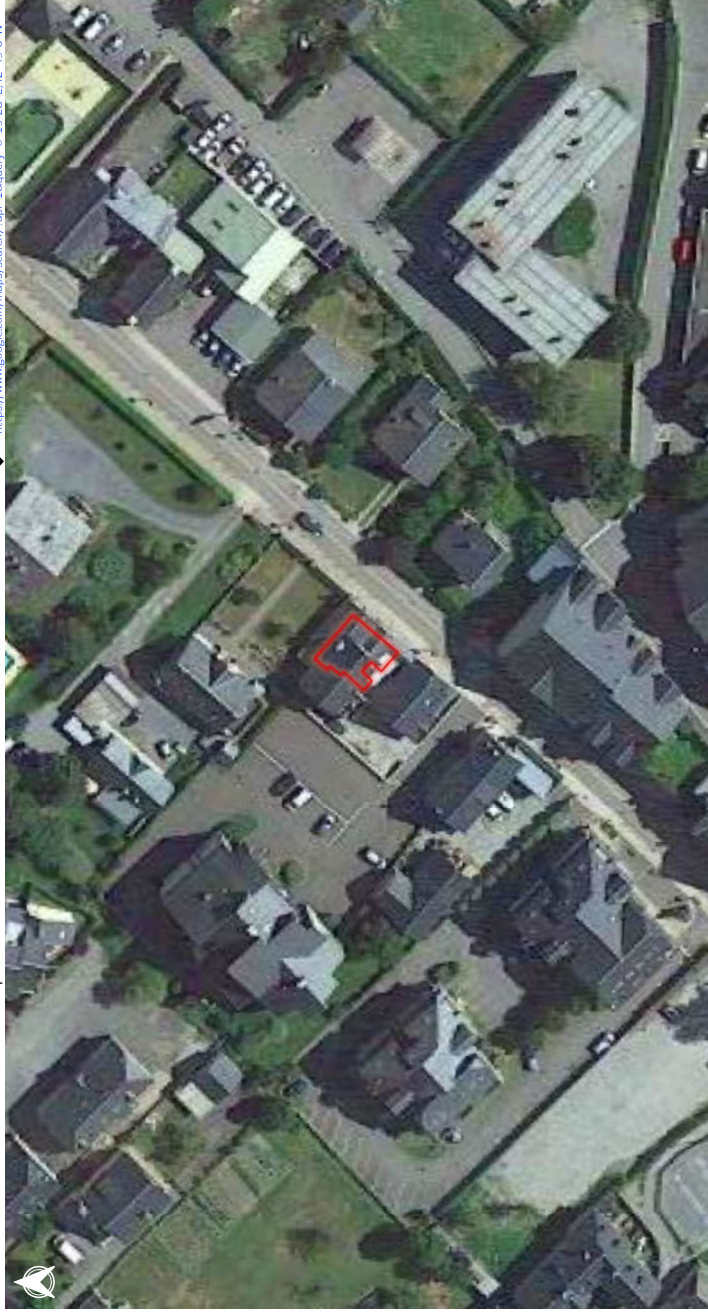

0 10 20 30 m



1 km



Source : BDTOPO (IGN, 2023), ESRI, imagerie.CIZI, Zonage PPR (DDT65)

SAINT-LARY-SOULAN



ERP



BÂTI



EVAC

Recapitulatif post-diagnostic des points de vulnérabilité pour chaque enjeu

SCORE DE VULNÉRABILITÉ :

68 %

Indice de vulnérabilité calculé : 22 / 37
Valeurs de [-10;37]

Type d'enjeu : ERP Magasins de vente, centres commerciaux

Zonage PPR approuvé : ∅

Zonage PPR prescrit : Moyen

Zonage CIZI : Crue exceptionnelle

Critères de vulnérabilité

- Nombre d'étages : Plain pied
- Accessibilité aux étages : Non
- Surélévation : Niveau terrain naturel
- Présence d'ouvrage de protection : Non
- Sous-sol : Sous-sol (∅ occ. la nuit)
- Transparence hydraulique : Non
- Fréquentation estimée : 1-40
- Présence humaine au Rdc. la nuit : Non
- Âge des occupants : Tout public
- Présence d'ouverture sur le toit : Non
- Présence de barreaux aux fenêtres : Non
- Accessibilité au sol : Moyenne
- Accessibilité par les airs : Difficile

Légende

- Zone inondable
- Hydrographie
- Route départementale
- Limite communale
- Bâtiment
- Bâti diagnostiqué (page courante)



Nom : Commerce Annexe Evolution 2 +Agence Immobilière

0°19'27"E, 42°49'4"N

[https://www.google.com/maps/search/?api=1&query=0°19'27"E,42°49'4"N](https://www.google.com/maps/search/?api=1&query=0°19'27)

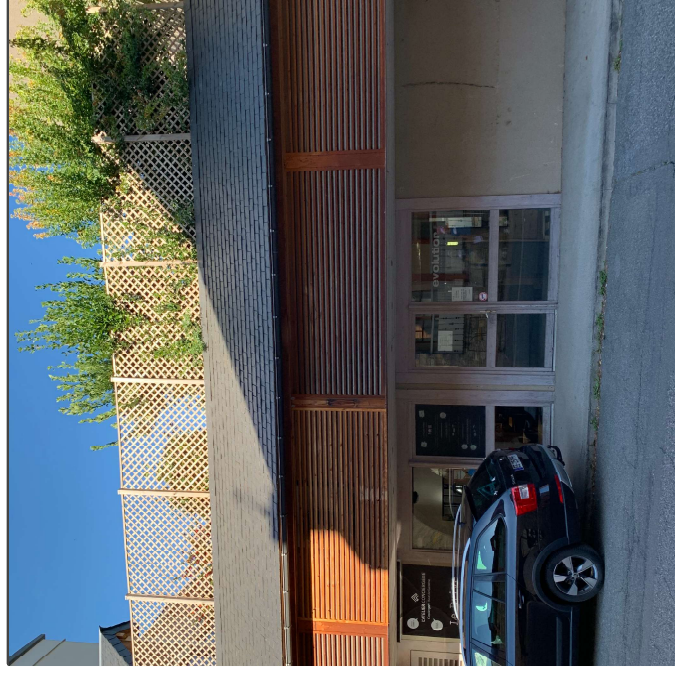
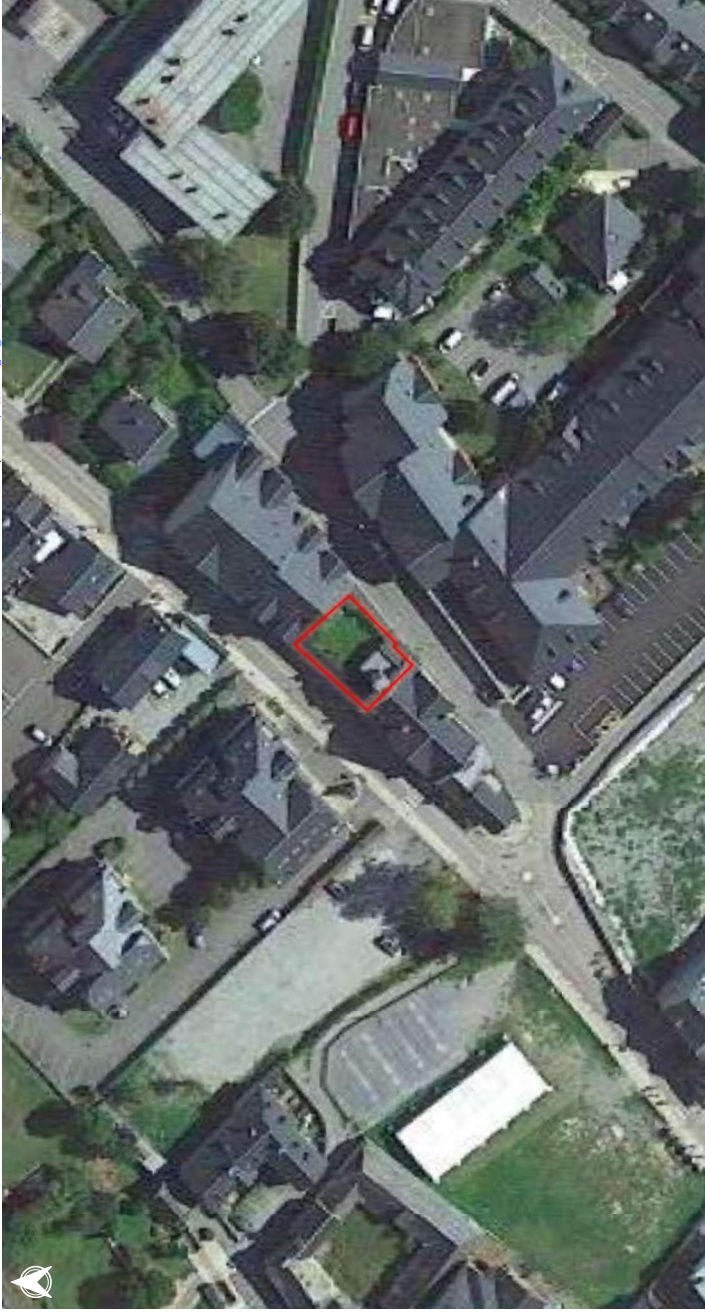

SAINT-LARY-SOULAN

Ø



BÂTI



HUMAINE

Récapitulatif post-diagnostic des points de vulnérabilité pour chaque enjeu



ÉVAC

SCORE DE VULNÉRABILITÉ : 55 %

Indice de vulnérabilité calculé : 16 / 37
Valeurs de [-10;37]

Type d'enjeu : Bâti d'activité ou de service autre

Zonage PPR approuvé : Ø

Zonage PPR prescrit : Ø

Zonage CIZI : Crue exceptionnelle

Critères de vulnérabilité

Nombre d'étages	Plain pied
Accessibilité aux étages	Non
Surélévation	1 marche
Présence d'ouvrage de protection	Non
Sous-sol	Absence de sous-sol (Incertain)
Transparence hydraulique	Oui
Fréquentation estimée	81 - 100
Présence humaine au Rdc. la nuit	Non
Âge des occupants	Tout public
Présence d'ouverture sur le toit	Non
Présence de barreaux aux fenêtres	Non
Accessibilité au sol	Facile
Accessibilité par les airs	Difficile

Légende

- Zone inondable
 - Hydrographie
 - Route départementale
 - Limite communale
 - Bâtiment
 - Bâti diagnostiqué (page courante)
-

Nom : Piscine Municipale

0°19'14"E, 42°49'4"N

https://www.google.com/maps/search/?api=1&query=0°19'14"

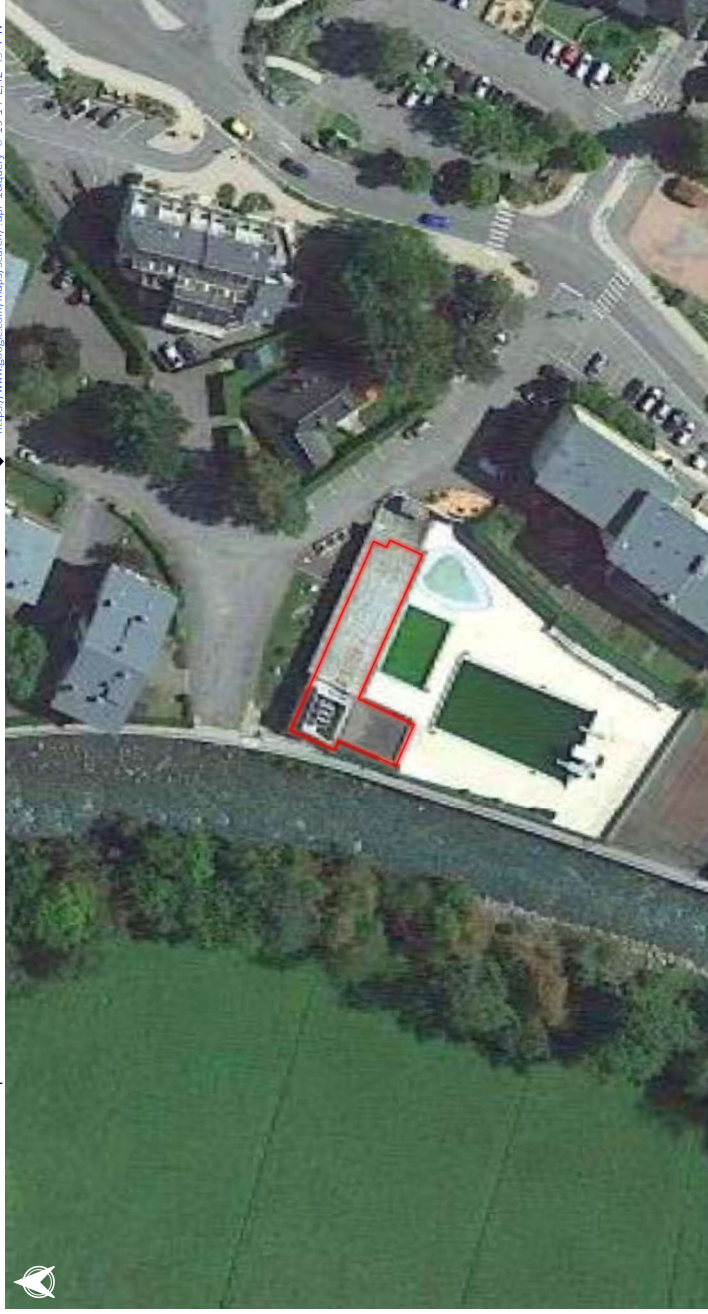

0 10 20 30 m

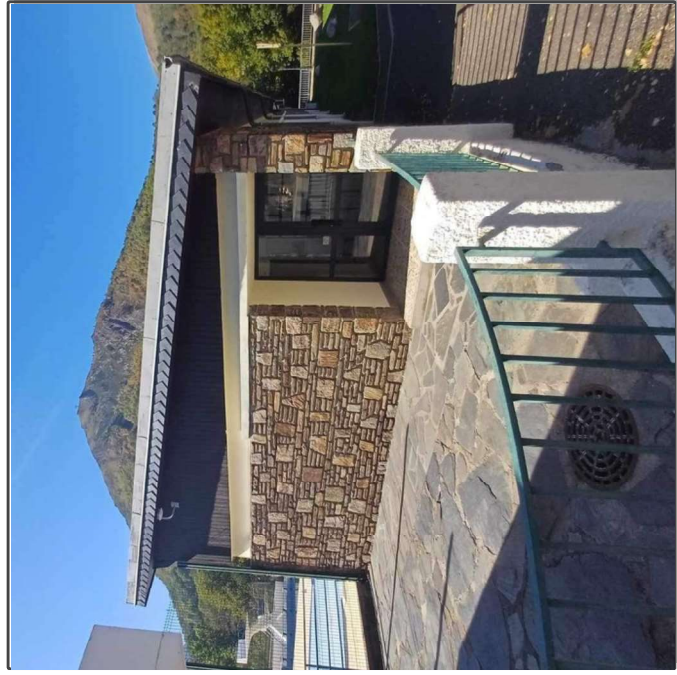

0 1 km

SAINT-LARY-SOULAN

Ø



BÂTI



HUMAINE

Récapitulatif post-diagnostic des points de vulnérabilité pour chaque enjeu



EVAC

SCORE DE VULNÉRABILITÉ : 62 %

Indice de vulnérabilité calculé : 19 / 37
Valeurs de [-10;37]

Type d'enjeu : Centre de loisirs/vacances avec hébergement

Zonage PPR approuvé : Ø

Zonage PPR prescrit : Faible

Zonage CIZI : Crue exceptionnelle

Critères de vulnérabilité

- Nombre d'étages : > 2
- Accessibilité aux étages : Oui
- Surélévation : Niveau terrain naturel
- Présence d'ouvrage de protection : Non
- Sous-sol : Absence de sous-sol (Incertain)
- Transparence hydraulique : ?
- Fréquentation estimée : > 100
- Présence humaine au Rdc. la nuit : Oui
- Âge des occupants : Tout public
- Présence d'ouverture sur le toit : Non
- Présence de barreaux aux fenêtres : Non
- Accessibilité au sol : Moyenne
- Accessibilité par les airs : Difficile

Légende

- Zone inondable
 - Hydrographie
 - Route départementale
 - Limite communale
 - Bâtiment
 - Bâti diagnostiqué (page courante)
- 

Nom : UCPA Saint Lary Soulan

0°19'31"E, 42°49'4"N

<https://www.google.com/maps/search/?q=01931E42494N>



0 10 20 30 m



0 1 km



SAINT-LARY-SOULAN

Ø



BÂTI

Ø

Récapitulatif post-diagnostic des points de vulnérabilité pour chaque enjeu



ÉVAC

SCORE DE VULNÉRABILITÉ: 55 %

Indice de vulnérabilité calculé : 16 / 37
Valeurs de [-10;37]

Type d'enjeu : Bâti d'activité ou de service autre

Zonage PPR approuvé : Inconnu

Zonage PPR prescrit : Ø

Zonage CIZI : Crue exceptionnelle

Critères de vulnérabilité

Nombre d'étages	1
Accessibilité aux étages	Oui
Surélévation	Niveau terrain naturel
Présence d'ouvrage de protection	Non
Sous-sol	Absence de sous-sol (Incertain)
Transparence hydraulique	Non
Fréquentation estimée	1-40
Présence humaine au Rdc, la nuit	Incertain
Âge des occupants	Tout public
Présence d'ouverture sur le toit	Non
Présence de barreaux aux fenêtres	Non
Accessibilité au sol	Difficile
Accessibilité par les airs	Difficile

Légende



Nom : Non renseigné

0°17'14"E, 42°49'6"N

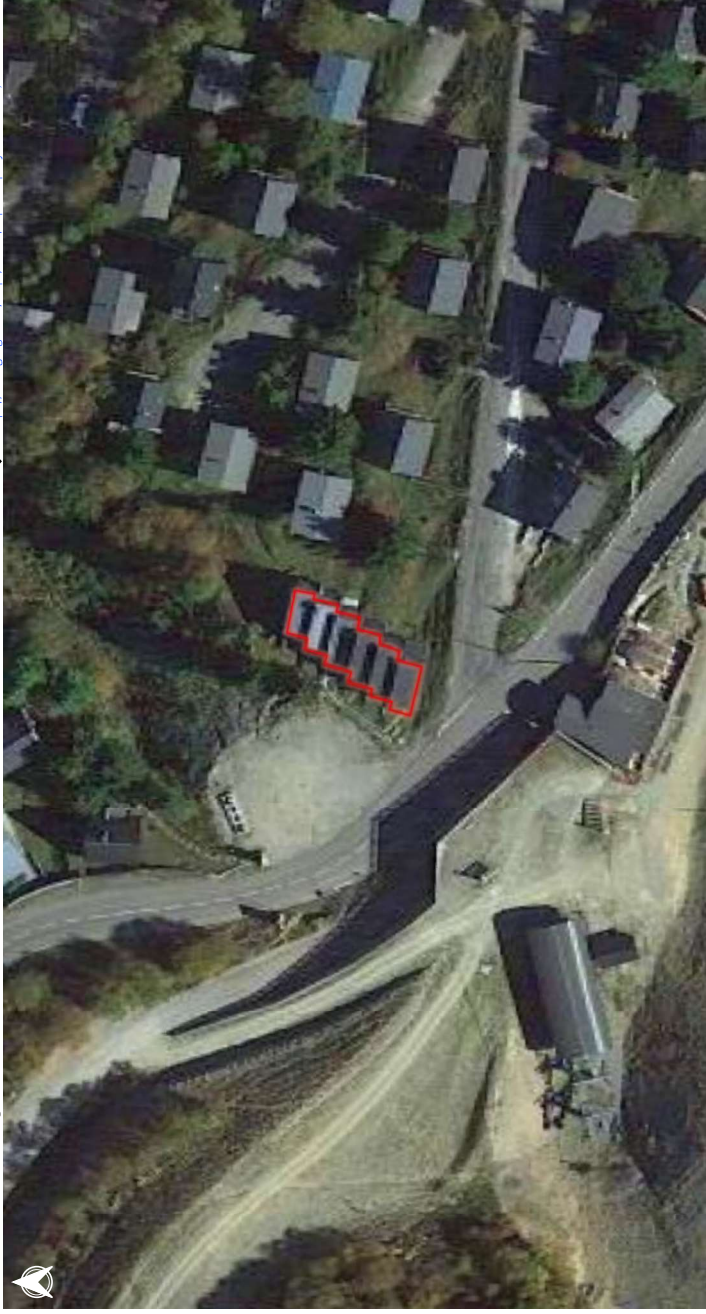

0 10 20 30 m

1 km

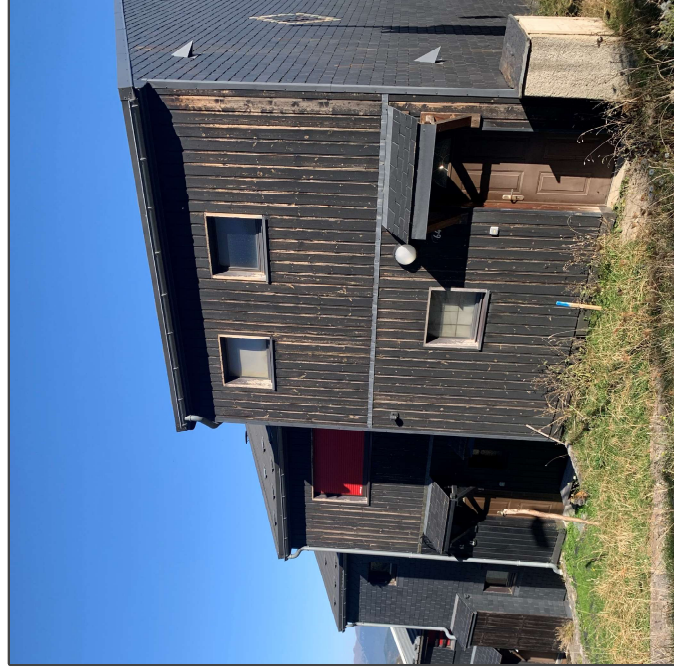

SAINT-LARY-SOULAN

0



BÂTI

0

Récapitulatif post-diagnostic des points de vulnérabilité pour chaque enjeu



ÉVAC

SCORE DE VULNÉRABILITÉ : 68 %

Indice de vulnérabilité calculé : 22 / 37
Valeurs de [-10;37]

Type d'enjeu : Bâti d'activité ou de service autre

Zonage PPR approuvé : 0

Zonage PPR prescrit : Moyen

Zonage CIZI : Crue exceptionnelle

Critères de vulnérabilité

Nombre d'étages	Plain pied
Accessibilité aux étages	Non
Surélévation	Inf. au niveau naturel
Présence d'ouvrage de protection	Non
Sous-sol	Absence de sous-sol (Incertain)
Transparence hydraulique	Oui
Fréquentation estimée	41-80
Présence humaine au Rdc. la nuit	Non
Âge des occupants	Tout public
Présence d'ouverture sur le toit	Non
Présence de barreaux aux fenêtres	Non
Accessibilité au sol	Moyenne
Accessibilité par les airs	Difficile

Légende

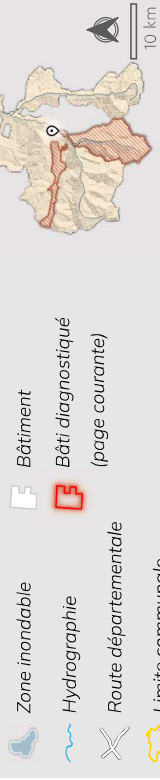

Nom : Bar du Camping du Val d'Autun

0°19'46"E, 42°49'26"N

[https://www.google.com/maps/search/?api=1&query=0°19'46"E,42°49'26"N](https://www.google.com/maps/search/?api=1&query=0°19'46)



0 10 20 30 m

1 km



Source : BDTOPO (IGN, 2023), ESRI, Imagérie CIZI, Zonage PPR (DDT65)

SAINT-LARY-SOULAN

Ø



BÂTI

Ø

Recapitulatif post-diagnostic des points de vulnérabilité pour chaque enjeu



ÉVAC

SCORE DE VULNÉRABILITÉ : 62 %
 Indice de vulnérabilité calculé : 19 / 37
 Valeurs de [-10;37]

Type d'enjeu : Bâti d'activité ou de service autre

Zonage PPR approuvé : Ø
 Zonage PPR prescrit : Faible
 Zonage CIZI : Crue exceptionnelle

Critères de vulnérabilité

- Nombre d'étages : Plain pied
- Accessibilité aux étages : Non
- Surélévation : Niveau terrain naturel
- Présence d'ouvrage de protection : Non
- Sous-sol : Sous-sol (Ø occ. la nuit)
- Transparence hydraulique : Non
- Fréquentation estimée : 1-40
- Présence humaine au Rdc. la nuit : Non
- Âge des occupants : Tout public
- Présence d'ouverture sur le toit : Oui
- Présence de barreaux aux fenêtres : Non
- Accessibilité au sol : Difficile
- Accessibilité par les airs : Difficile

Légende

- Zone inondable
- Hydrographie
- Route départementale
- Limite communale
- Bâtiment
- Bâti diagnostiqué (page courante)



Nom : Restaurant le gros minot

0°19'23"E, 42°49'1"N

[https://www.google.com/maps/search/?api=1&query=0°19'23"E,42°49'1"N](https://www.google.com/maps/search/?api=1&query=0°19'23)

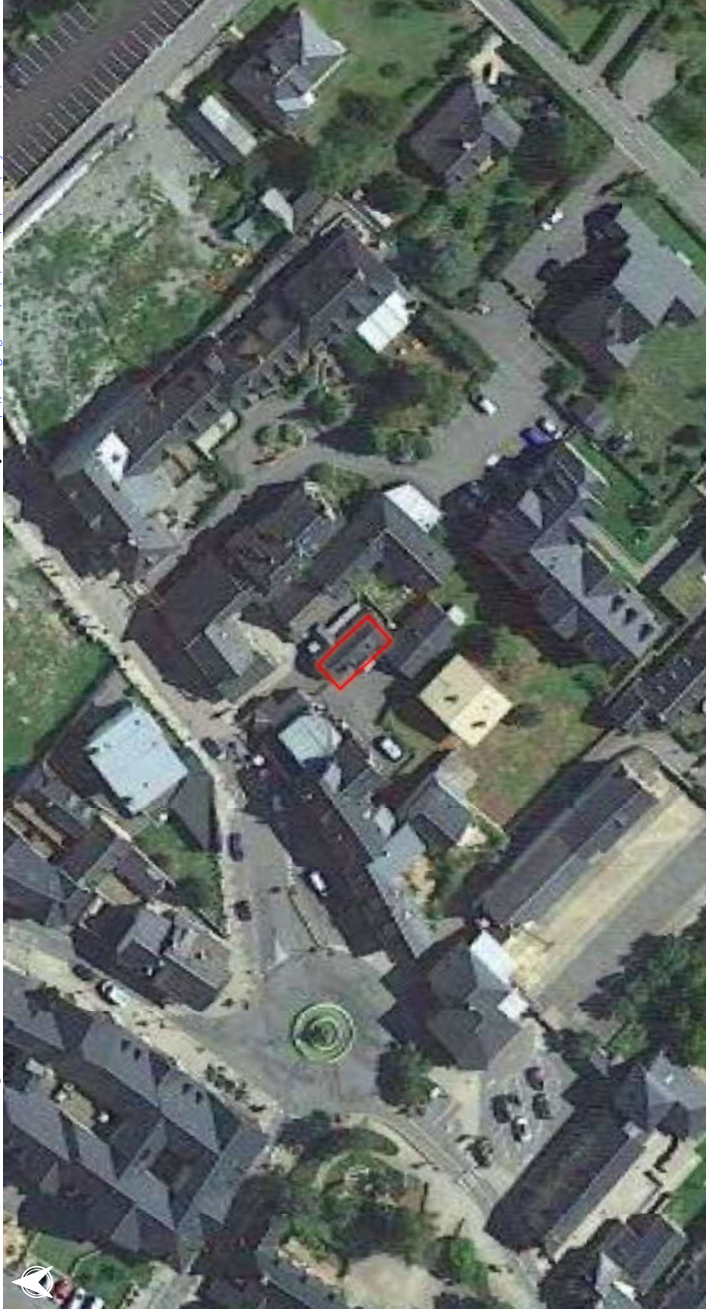

0 10 20 30 m

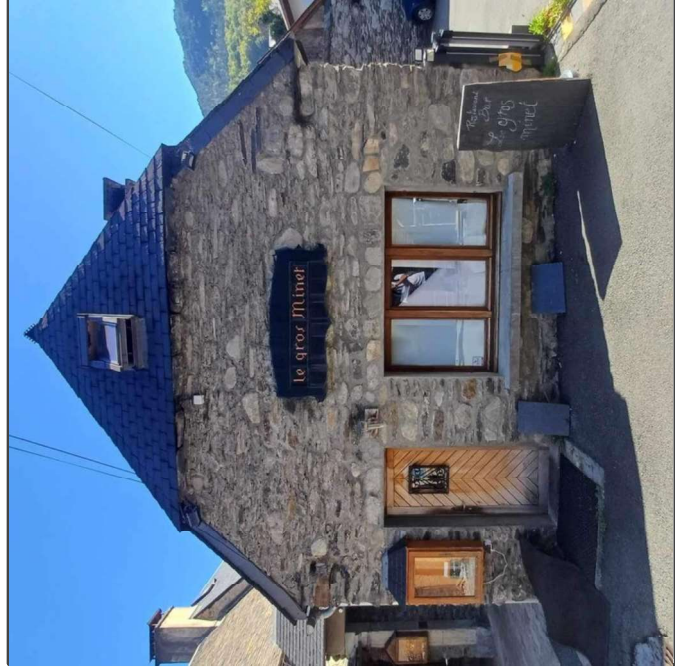

1 km



Source : BDTOPO (IGN, 2023), ESRI, imagerie.CIZI, Zonage PPR (DDT65)

SAINT-LARY-SOULAN

Nom : Entrepôt EDF

0°18'5"E, 42°47'29"N

[https://www.google.com/maps/search/?api=1&query=0°18'5"E,42°47'29"N](https://www.google.com/maps/search/?api=1&query=0°18'5)



BÂTI

∅

Récapitulatif post-diagnostic des points de vulnérabilité pour chaque enjeu

SCORE DE VULNÉRABILITÉ : 62 %
Indice de vulnérabilité calculé : 19 / 37
Valeurs de [-10;37]

Type d'enjeu : Bâti d'activité ou de service autre

Zonage PPR approuvé : ∅
Zonage PPR prescrit : Fort
Zonage CIZI : Crue exceptionnelle

Critères de vulnérabilité

- Nombre d'étages : Plain pied
- Accessibilité aux étages : Non
- Surélévation : ?
- Présence d'ouvrage de protection : Non
- Sous-sol : Absence de sous-sol (Incertain)
- Transparence hydraulique : Non
- Fréquentation estimée : 1-40
- Présence humaine au Rdc. la nuit : Non
- Âge des occupants : Adulte
- Présence d'ouverture sur le toit : Non
- Présence de barreaux aux fenêtres : Non
- Accessibilité au sol : Difficile
- Accessibilité par les airs : Difficile

Légende

- Zone inondable
- Hydrographie
- Route départementale
- Limite communale
- Bâtiment
- Bâti diagnostiqué (page courante)



1 km



SAINT-LARY-SOULAN

Ø



BÂTI

Ø

Récapitulatif post-diagnostic des points de vulnérabilité pour chaque enjeu



ÉVAC

SCORE DE VULNÉRABILITÉ : 72 %
Indice de vulnérabilité calculé : 24 / 37
Valeurs de [-10;37]

■ Type d'enjeu : Bâti d'activité ou de service autre

Zonage PPR approuvé : Ø

Zonage PPR prescrit : Faible

Zonage CIZI : Crue exceptionnelle

Critères de vulnérabilité

- Nombre d'étages : Plain pied
- Accessibilité aux étages : Non
- Surélévation : Inf. au niveau naturel
- Présence d'ouvrage de protection : Non
- Sous-sol : Absence de sous-sol (Incertain)
- Transparence hydraulique : Non
- Fréquentation estimée : 41 - 80
- Présence humaine au Rdc. la nuit : Non
- Âge des occupants : Tout public
- Présence d'ouverture sur le toit : Non
- Présence de barreaux aux fenêtres : Non
- Accessibilité au sol : Moyenne
- Accessibilité par les airs : Difficile

Légende

- Zone inondable
- Hydrographie
- Route départementale
- Limite communale
- Bâtiment
- Bâti diagnostiqué (page courante)



Nom : Restaurant Lagrange

0°19'48"E, 42°49'26"N

[https://www.google.com/maps/search/?q=1&query=0°19'48"E,42°49'26"N](https://www.google.com/maps/search/?q=1&query=0°19'48)

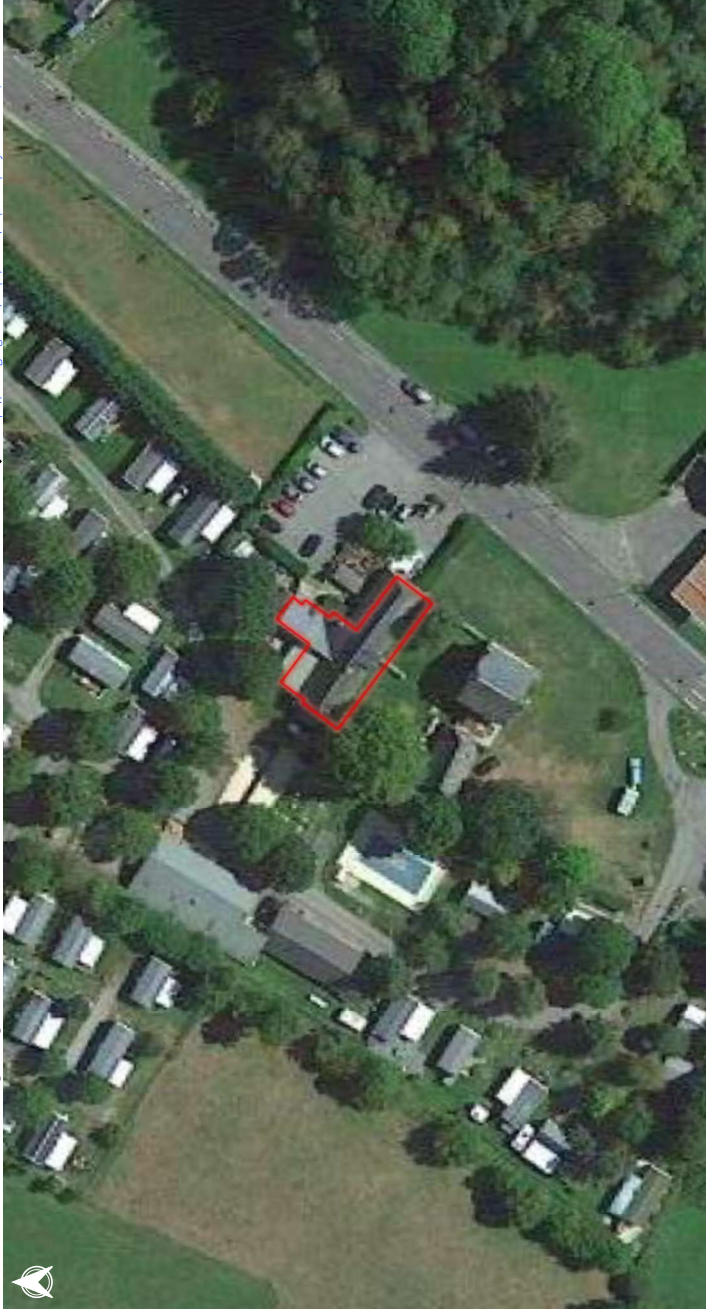

0 10 20 30 m

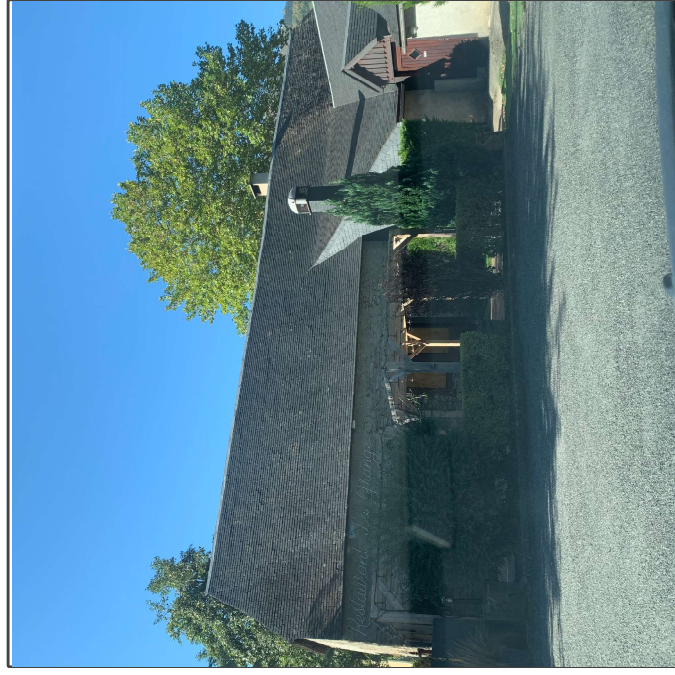

0 1 km



SAINT-LARY-SOULAN

Nom : Non renseigné

0°17'38"E, 42°42'29"N

[https://www.google.com/maps/search/?api=1&query=0°17'38"E,42°42'29"N](https://www.google.com/maps/search/?api=1&query=0°17'38)

Ø Ø Ø Ø

Récapitulatif post-diagnostic des points de vulnérabilité pour chaque enjeu

SCORE DE VULNÉRABILITÉ : *Indice de vulnérabilité calculé : 0 / 37*
Valeurs de [-10;37]

Type d'enjeu : Bâti d'activité ou de service autre

Zonage PPR approuvé : Inconnu

Zonage PPR prescrit : Ø

Zonage CIZI : Crue exceptionnelle

Critères de vulnérabilité

- ? Nombre d'étages
- ? Accessibilité aux étages
- ? Surélévation
- ? Présence d'ouvrage de protection
- ? Sous-sol
- ? Transparence hydraulique
- ? Fréquentation estimée
- ? Présence humaine au Rdc. la nuit
- ? Âge des occupants
- ? Présence d'ouverture sur le toit
- ? Présence de barreaux aux fenêtres
- ? Accessibilité au sol
- ? Accessibilité par les airs

Légende

- Zone inondable
- Hydrographie
- Route départementale
- Limite communale
- Bâtiment
- Bâti diagnostiqué (page courante)

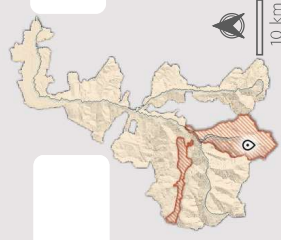

0 10 20 30 m

© HospiceduRioumatou.fr

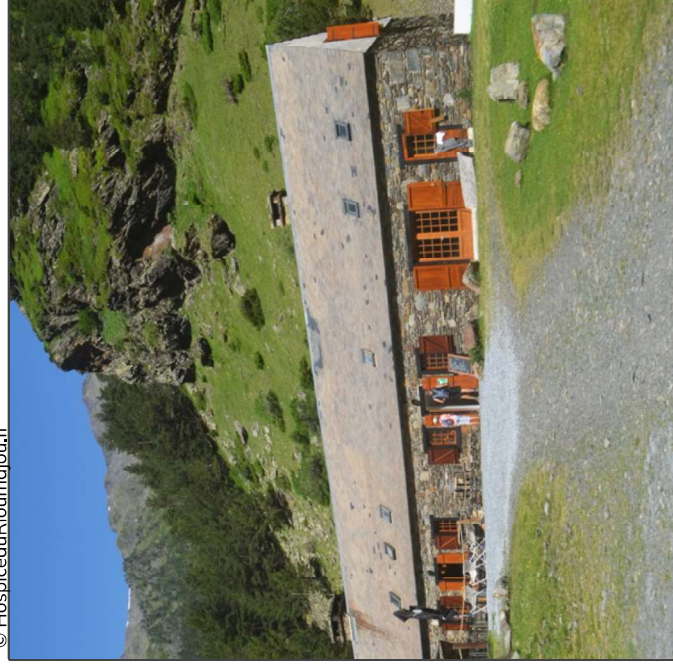
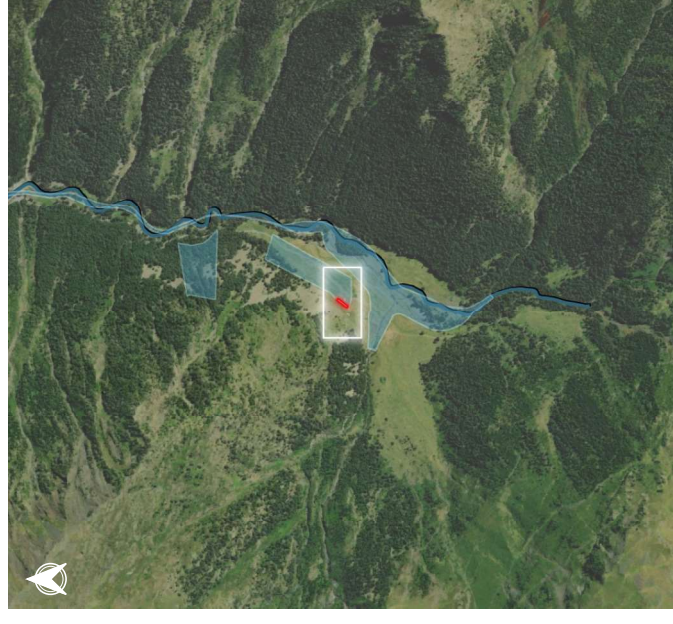

Source : BDTOPO (IGN, 2023), ESRI, imagerie.CIZI, Zonage PPR (DDT65)

SAINT-LARY-SOULAN



HUMAINE

Récapitulatif post-diagnostic des points de vulnérabilité pour chaque enjeu

∅

∅

∅

SCORE DE VULNÉRABILITÉ : 47 %

Indice de vulnérabilité calculé : 12 / 37
Valeurs de [-10;37]

Type d'enjeu : Établissement de tourisme

Zonage PPR approuvé : ∅

Zonage PPR prescrit : Faible

Zonage CIZI : Crue exceptionnelle

Critères de vulnérabilité

- Nombre d'étages > 2
- Accessibilité aux étages Oui
- Surélévation > 1 mètre
- Présence d'ouvrage de protection Non
- Sous-sol Sous-sol (∅ occ. la nuit)
- Transparence hydraulique Non
- Fréquentation estimée > 100
- Présence humaine au Rdc. la nuit Oui
- Âge des occupants Tout public
- Présence d'ouverture sur le toit Oui
- Présence de barreaux aux fenêtres Non
- Accessibilité au sol Moyenne
- Accessibilité par les airs Facile

Légende

- Zone inondable
- Hydrographie
- Route départementale
- Limite communale
- Bâtiment
- Bâti diagnostiqué (page courante)



Nom : Vacances ULVF Les Ramondies

0°19'20"E, 42°49'14"N

[https://www.google.com/maps/search/?q=0°19'20"E,42°49'14"N](https://www.google.com/maps/search/?q=0°19'20)



0 10 20 30 m

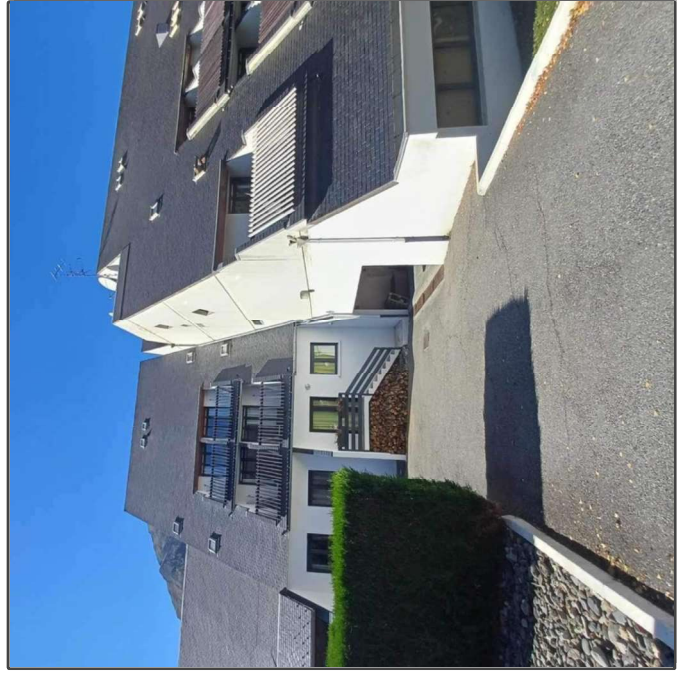

1 km

SAINT-LARY-SOULAN

Nom : Commerces Evolution2 + Net Montagne + Agence Immobiliere

0°19'28"E, 42°49'5"N

[https://www.google.com/maps/search/?api=1&query=0°19'28"E,42°49'5"N](https://www.google.com/maps/search/?api=1&query=0°19'28)

0

Recapitulatif post-diagnostic des points de vulnérabilité pour chaque enjeu

BÂTI

SCORE DE VULNÉRABILITÉ : 66 %

Indice de vulnérabilité calculé : 21 / 37
Valeurs de [-10;37]

Type d'enjeu : Bâti d'activité ou de service autre

Zonage PPR approuvé : 0

Zonage PPR prescrit : Moyen

Zonage CIZI : Crue exceptionnelle

Critères de vulnérabilité

- Nombre d'étages : Plain pied
- Accessibilité aux étages : Non
- Surélévation : Niveau terrain naturel
- Présence d'ouvrage de protection : Non
- Sous-sol : Absence de sous-sol (Incertain)
- Transparence hydraulique : Non
- Fréquentation estimée : 1-40
- Présence humaine au Rdc, la nuit : Non
- Âge des occupants : Tout public
- Présence d'ouverture sur le toit : Non
- Présence de barreaux aux fenêtres : Non
- Accessibilité au sol : Moyenne
- Accessibilité par les airs : Difficile

Légende

- Zone inondable
 - Hydrographie
 - Route départementale
 - Limite communale
 - Bâtiment
 - Bâti diagnostiqué (page courante)
- 
- 10 km



0 10 20 30 m

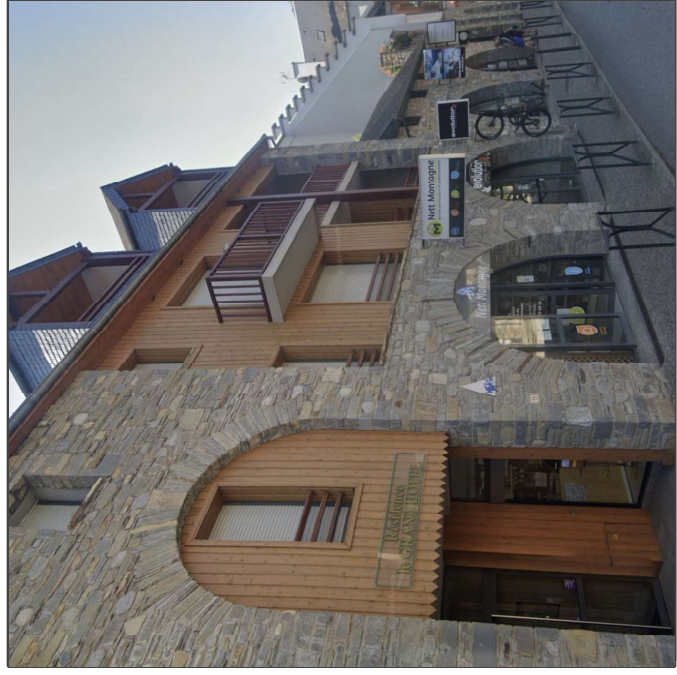

1 km

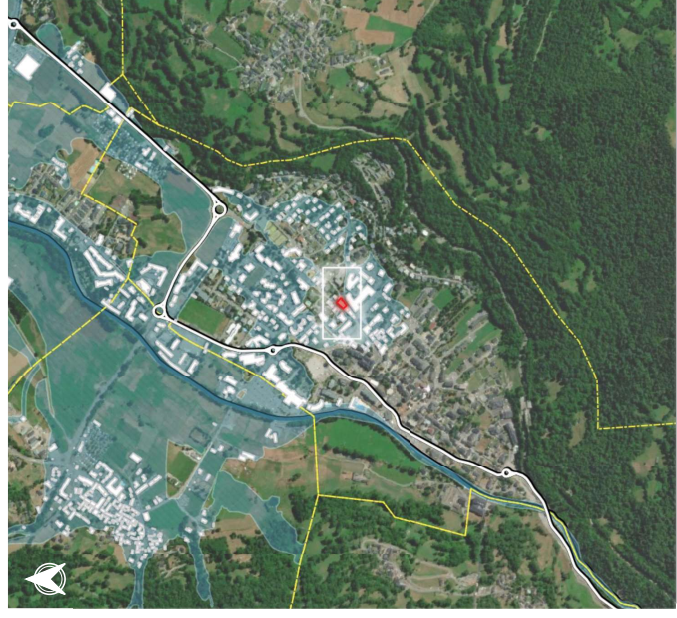

SAINT-LARY-SOULAN



ERP



BÂTI



ÉVAC

∅

Recapitulatif post-diagnostic des points de vulnérabilité pour chaque enjeu

SCORE DE VULNÉRABILITÉ: 51 %

Indice de vulnérabilité calculé: 14 / 37
Valeurs de [-10;37]

Type d'enjeu : ERP Magasins de vente, centres commerciaux

Zonage PPR approuvé : ∅

Zonage PPR prescrit : Faible

Zonage CIZI : Crue exceptionnelle

Critères de vulnérabilité

Nombre d'étages	> 2
Accessibilité aux étages	Non
Surélévation	3 marches
Présence d'ouvrage de protection	Non
Sous-sol	Absence de sous-sol (Incertain)
Transparence hydraulique	Non
Fréquentation estimée	1-40
Présence humaine au Rdc, la nuit	Non
Âge des occupants	Tout public
Présence d'ouverture sur le toit	Non
Présence de barreaux aux fenêtres	Non
Accessibilité au sol	Moyenne
Accessibilité par les airs	Difficile

Légende

- Zone inondable
- Hydrographie
- Route départementale
- Limite communale
- Bâtiment
- Bâti diagnostiqué (page courante)



Nom : The North Face + La cantina local

0°19'25"E, 42°49'2"N

[https://www.google.com/maps/search/?api=1&query=0°19'25"E,42°49'2"N](https://www.google.com/maps/search/?api=1&query=0°19'25)

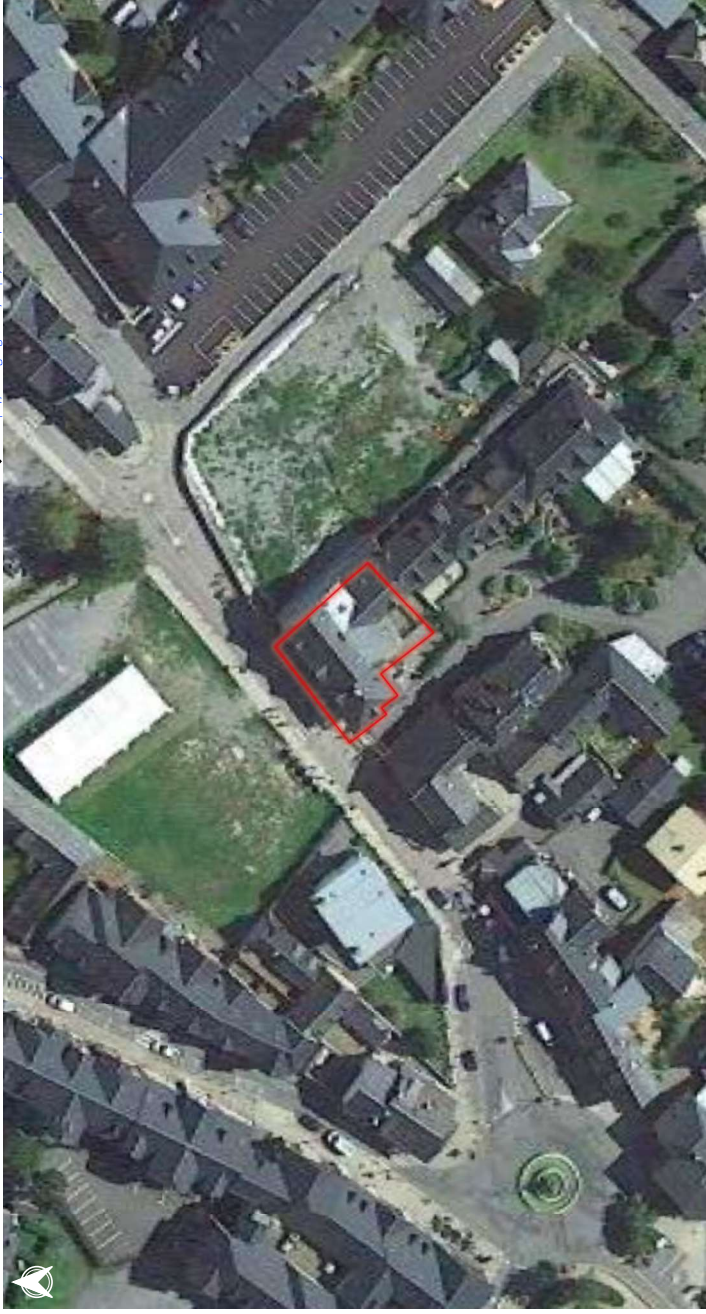

0 10 20 30 m



1 km

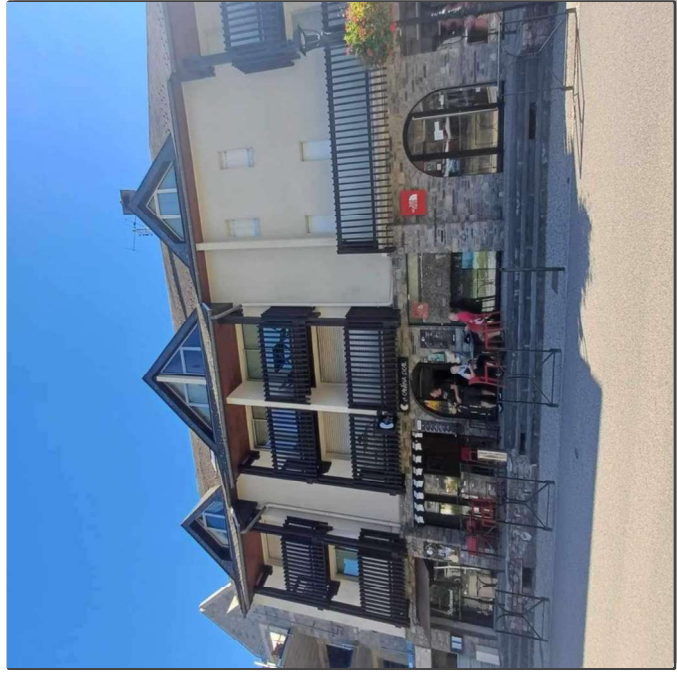

Source : BDTOPO (IGN, 2023), ESRI, imagerie.CIZI, Zonage PPR (DDT65)

SAINT-LARY-SOULAN



ERP



BÂTI



ÉVAC

∅

Recapitulatif post-diagnostic des points de vulnérabilité pour chaque enjeu

SCORE DE VULNÉRABILITÉ :

62 %

Indice de vulnérabilité calculé : 19 / 37
Valeurs de [-10;37]

Type d'enjeu : ERP Établissements de soins

Zonage PPR approuvé : ∅

Zonage PPR prescrit : Faible

Zonage CIZI : Crue exceptionnelle

Critères de vulnérabilité

Nombre d'étages	Plain pied
Accessibilité aux étages	Non
Surélévation	Niveau terrain naturel
Présence d'ouvrage de protection	Non
Sous-sol	Absence de sous-sol (Incertain)
Transparence hydraulique	Non
Fréquentation estimée	1-40
Présence humaine au Rdc. la nuit	Non
Âge des occupants	Tout public
Présence d'ouverture sur le toit	Non
Présence de barreaux aux fenêtres	Non
Accessibilité au sol	Facile
Accessibilité par les airs	Difficile

Légende

- Zone inondable
- Hydrographie
- Route départementale
- Limite communale
- Bâtiment
- Bâti diagnostiqué (page courante)



Nom : Maison médicale Saint Lary Soulan

0°19'23"E, 42°49'9"N

[https://www.google.com/maps/search/?api=1&query=0°19'23"E,42°49'9"N](https://www.google.com/maps/search/?api=1&query=0°19'23)

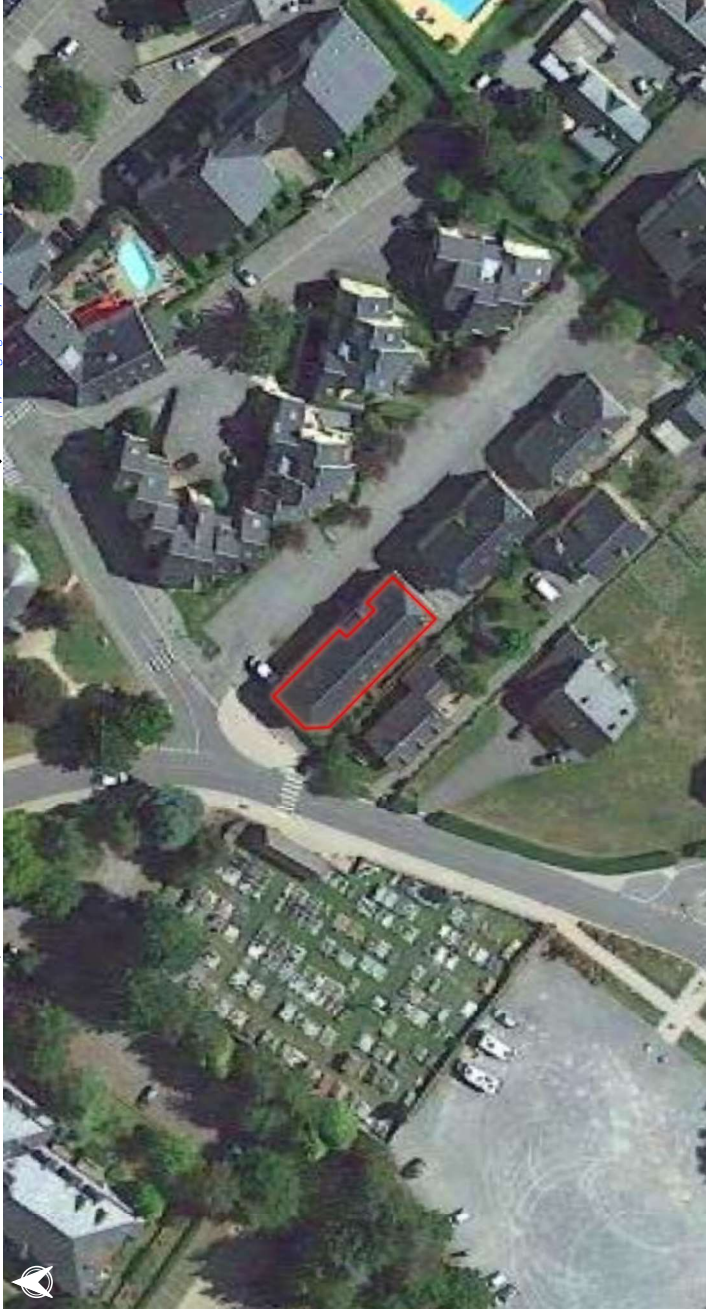

0 10 20 30 m

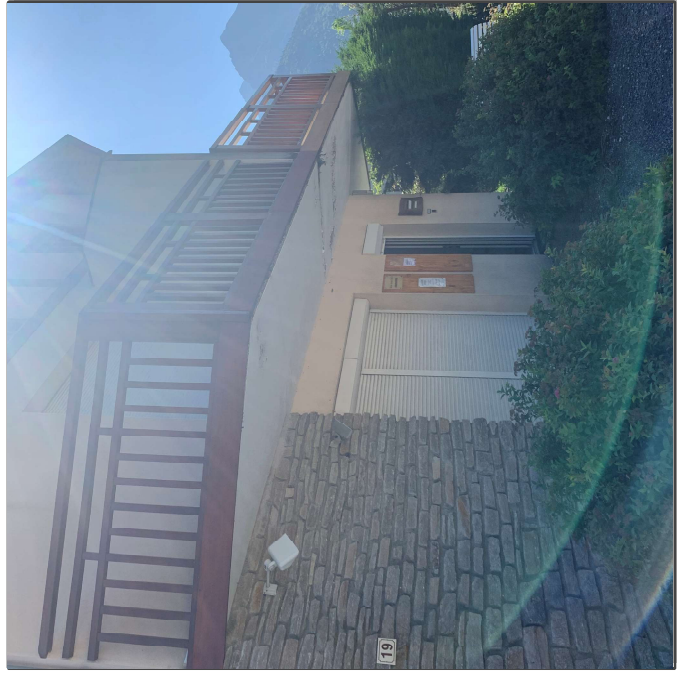

1 km

Source : BDTOPO (IGN, 2023), ESRI, imagerie.CIZI, Zonage PPR (DDT65)

SAINT-LARY-SOULAN



BÂTI

Ø

Ø

Ø

Récapitulatif post-diagnostic des points de vulnérabilité pour chaque enjeu

SCORE DE VULNÉRABILITÉ : 30 %

Indice de vulnérabilité calculé : 4 / 37
Valeurs de [-10;37]

Type d'enjeu : Bâti d'activité ou de service autre

Zonage PPR approuvé : Ø
Zonage PPR prescrit : Faible
Zonage CIZI : Crue exceptionnelle

Critères de vulnérabilité

- Nombre d'étages : 1
- Accessibilité aux étages : Oui
- Surélévation : Niveau terrain naturel
- Présence d'ouvrage de protection : Non
- Sous-sol : Absence de sous-sol (Incertain)
- Transparence hydraulique : Oui
- Fréquentation estimée : 1-40
- Présence humaine au Rdc. la nuit : Non
- Âge des occupants : Tout public
- Présence d'ouverture sur le toit : Oui
- Présence de barreaux aux fenêtres : Non
- Accessibilité au sol : Facile
- Accessibilité par les airs : Moyenne

Légende

- Zone inondable
- Hydrographie
- Route départementale
- Limite communale
- Bâtiment
- Bâti diagnostiqué (page courante)



10 km

Nom : Boulangerie le Fournil de Saint Lary+ Restaurant Bobby + Pizz en Aure

0°19'38"E, 42°49'16"N

[https://www.google.com/maps/search/?api=1&query=0°19'38"E,42°49'16"N](https://www.google.com/maps/search/?api=1&query=0°19'38)



0 10 20 30 m

1 km

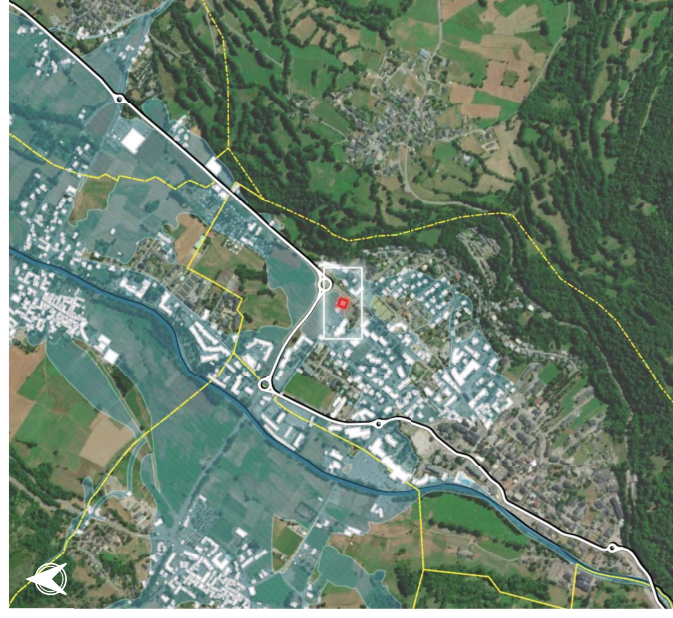
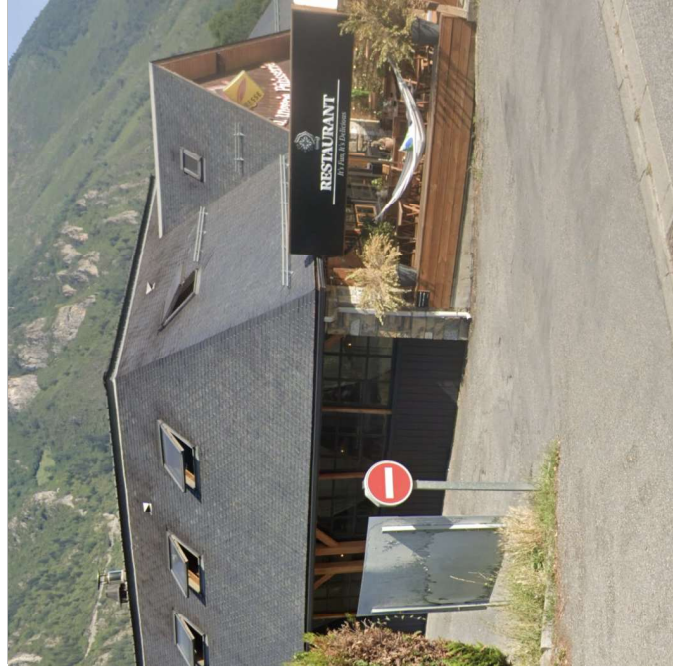

Source : BDTOPO (IGN, 2023), ESRI, imagerie.CZI, Zonage PPR (DDT65)

SAINT-LARY-SOULAN



ERP



BÂTI



EVAC

∅

Recapitulatif post-diagnostic des points de vulnérabilité pour chaque enjeu

SCORE DE VULNÉRABILITÉ: 60 %

Indice de vulnérabilité calculé: 18 / 37
Valeurs de [-10;37]

Type d'enjeu : ERP Magasins de vente, centres commerciaux

Zonage PPR approuvé : ∅

Zonage PPR prescrit : Faible

Zonage CIZI : Crue exceptionnelle

Critères de vulnérabilité

Nombre d'étages	Plain pied
Accessibilité aux étages	Non
Surélévation	Niveau terrain naturel
Présence d'ouvrage de protection	Non
Sous-sol	Absence de sous-sol (Incertain)
Transparence hydraulique	Non
Fréquentation estimée	1-40
Présence humaine au Rdc, la nuit	Non
Âge des occupants	Tout public
Présence d'ouverture sur le toit	Non
Présence de barreaux aux fenêtres	Non
Accessibilité au sol	Facile
Accessibilité par les airs	Difficile

Légende

- Zone inondable
- Hydrographie
- Route départementale
- Limite communale
- Bâtiment
- Bâti diagnostiqué (page courante)



Nom : Le Spioulet + Ski+

0°19'24"E, 42°49'10"N

[https://www.google.com/maps/search/?api=1&query=0°19'24"E,42°49'10"N](https://www.google.com/maps/search/?api=1&query=0°19'24)

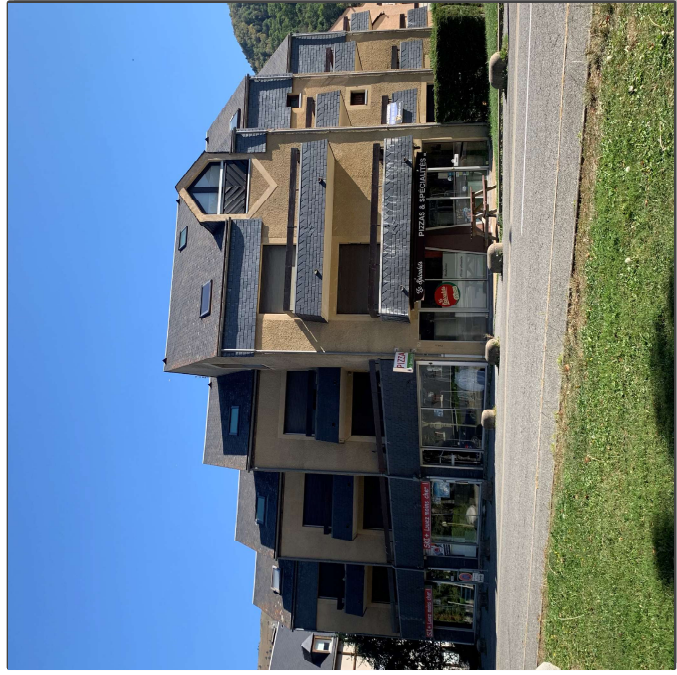
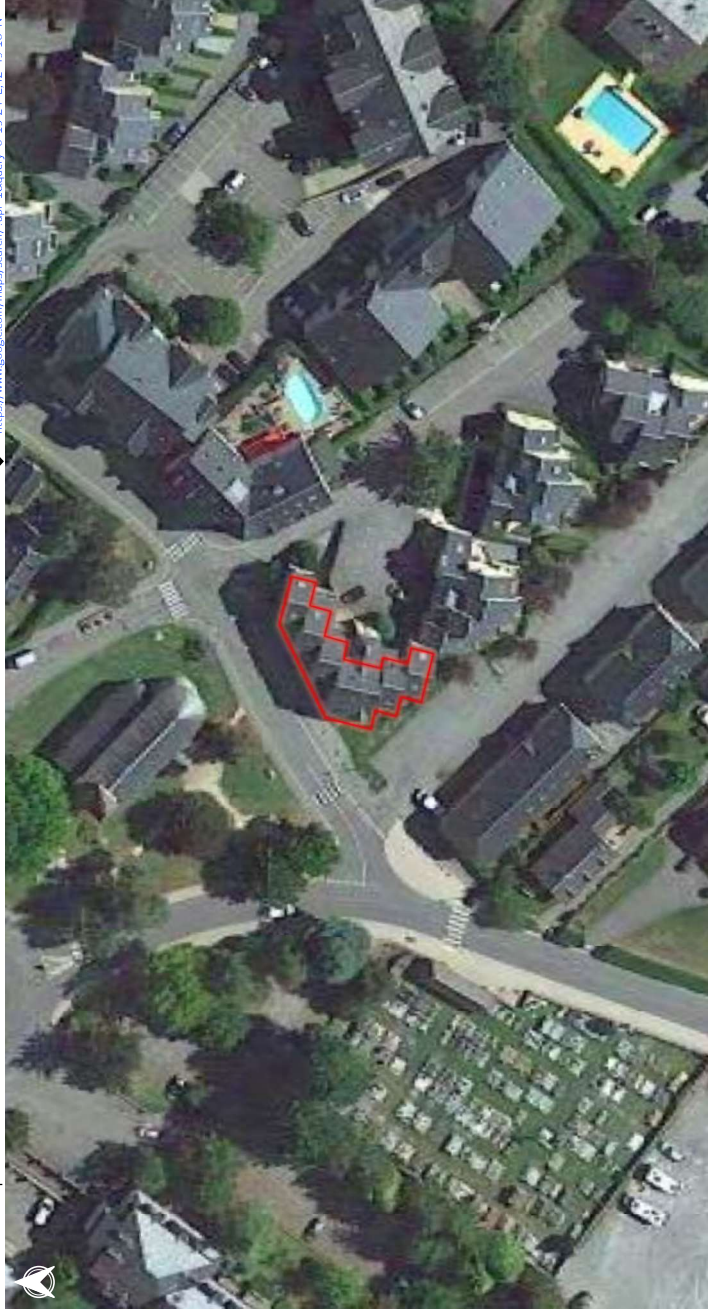

Source : BDTOPO (IGN, 2023), ESRI, imagerie.CZI, Zonage PPR (DDT65)

SAINT-LARY-SOULAN



HUMAINE

Récapitulatif post-diagnostic des points de vulnérabilité pour chaque enjeu

SCORE DE VULNÉRABILITÉ : 36 %
Indice de vulnérabilité calculé : 7 / 37
Valeurs de [-10;37]

Type d'enjeu : Établissement de tourisme

Zonage PPR approuvé : Ø
Zonage PPR prescrit : Faible
Zonage CIZI : Crue exceptionnelle

Critères de vulnérabilité

- Nombre d'étages : > 2
- Accessibilité aux étages : Oui
- Surélévation : 4 marches
- Présence d'ouvrage de protection : Non
- Sous-sol : Absence de sous-sol (Incertain)
- Transparence hydraulique : Non
- Fréquentation estimée : > 100
- Présence humaine au Rdc, la nuit : Non
- Âge des occupants : Tout public
- Présence d'ouverture sur le toit : Oui
- Présence de barreaux aux fenêtres : Non
- Accessibilité au sol : Moyenne
- Accessibilité par les airs : Facile

Légende

- Zone inondable
- Hydrographie
- Route départementale
- Limite communale
- Bâtiment
- Bâti diagnostiqué (page courante)



Nom : Résidence les Arches

0°19'26"E, 42°49'11"N

[https://www.google.com/maps/search/?api=1&query=0°19'26"E,42°49'11"N](https://www.google.com/maps/search/?api=1&query=0°19'26)

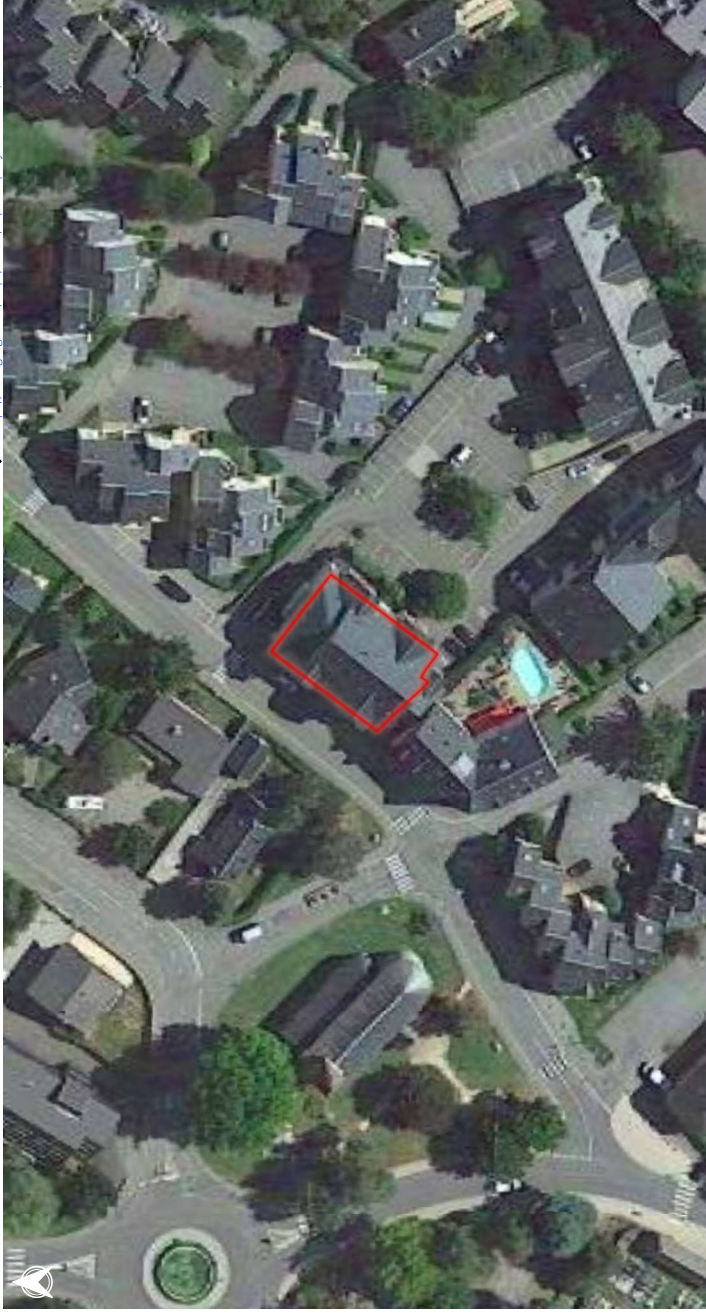

0 10 20 30 m



1 km



Source : BDTOPO (IGN, 2023), ESRI, imagerie CIZI, Zonage PPR (DDT65)

SAINT-LARY-SOULAN

Ø



HUMAINE

Récapitulatif post-diagnostic des points de vulnérabilité pour chaque enjeu

SCORE DE VULNÉRABILITÉ : 45 %
Indice de vulnérabilité calculé : 11 / 37
Valeurs de [-10;37]

Type d'enjeu : Établissement de tourisme

Zonage PPR approuvé : Ø
Zonage PPR prescrit : Faible
Zonage CIZI : Crue exceptionnelle

Critères de vulnérabilité

- Nombre d'étages : > 2
- Accessibilité aux étages : Oui
- Surélévation : Niveau terrain naturel
- Présence d'ouvrage de protection : Non
- Sous-sol : Absence de sous-sol (Incertain)
- Transparence hydraulique : Oui
- Fréquentation estimée : > 100
- Présence humaine au Rdc. la nuit : Oui
- Âge des occupants : Tout public
- Présence d'ouverture sur le toit : Oui
- Présence de barreaux aux fenêtres : Non
- Accessibilité au sol : Moyenne
- Accessibilité par les airs : Facile

Légende

- Zone inondable
 - Hydrographie
 - Route départementale
 - Limite communale
 - Bâtiment
 - Bâti diagnostiqué (page courante)
- 

Nom : Hôtel le Lagon

0°19'31"E, 42°49'24"N

[https://www.google.com/maps/search/?api=1&query=0°19'31"E,42°49'24"N](https://www.google.com/maps/search/?api=1&query=0°19'31)

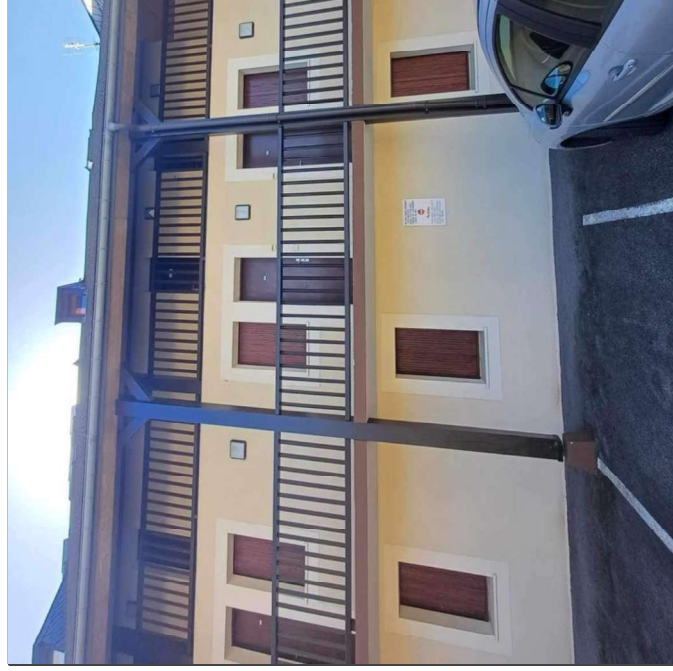
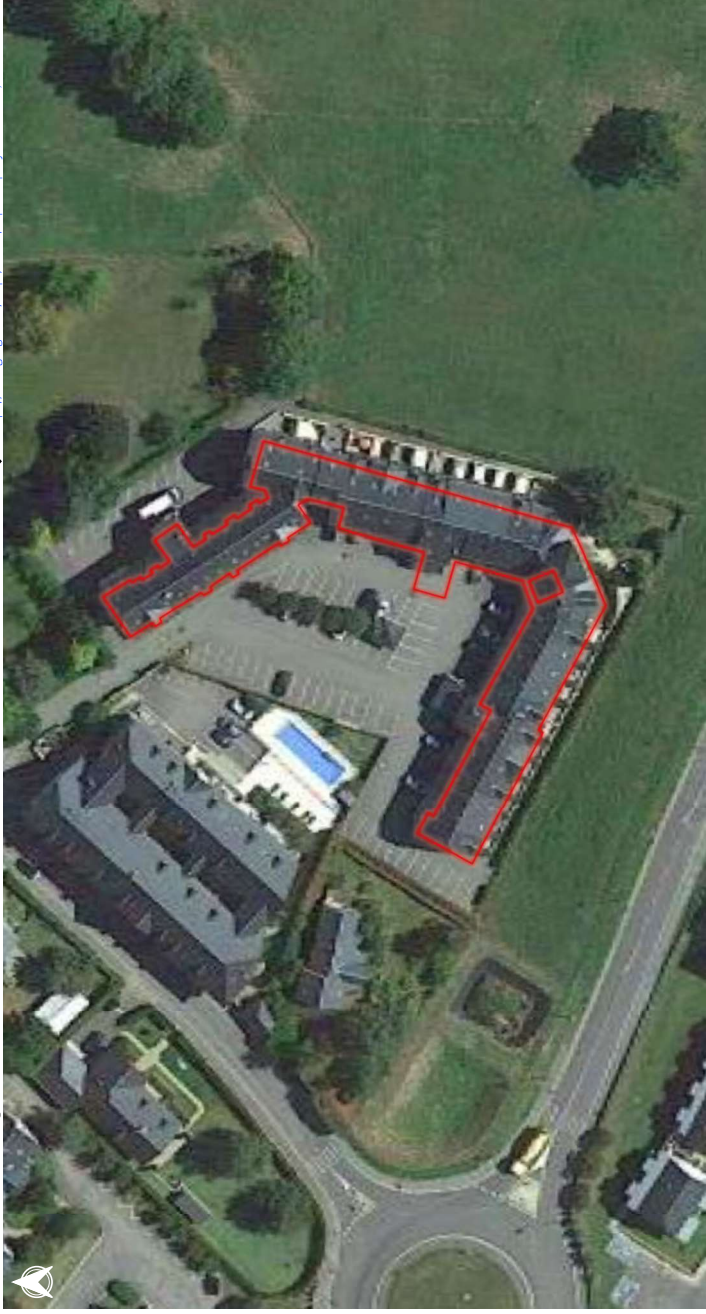

Source : BDTOPO (IGN, 2023), ESRI, imagerie.CIZI, Zonage PPR (DDT65)

SAINT-LARY-SOULAN, VIGNEC



ERP

0



HUMAINE

Recapitulatif post-diagnostic des points de vulnérabilité pour chaque enjeu



EVAC

SCORE DE VULNÉRABILITÉ : 38 %

Indice de vulnérabilité calculé : 8 / 37
Valeurs de [-10;37]

Type d'enjeu : ERP Établissements de soins

Zonage PPR approuvé : 0

Zonage PPR prescrit : Faible

Zonage CIZI : Crue exceptionnelle

Critères de vulnérabilité

Nombre d'étages	> 2
Accessibilité aux étages	Oui
Surélévation	> 1 mètre
Présence d'ouvrage de protection	Non
Sous-sol	Absence de sous-sol (Incertain)
Transparence hydraulique	Non
Fréquentation estimée	> 100
Présence humaine au Rdc, la nuit	Non
Âge des occupants	Tout public
Présence d'ouverture sur le toit	Oui
Présence de barreaux aux fenêtres	Non
Accessibilité au sol	Difficile
Accessibilité par les airs	Facile

Légende



Nom : Station thermique

0°19'15"E, 42°49'10"N

<https://www.google.com/maps/search/?q=01915E%2C424910N>

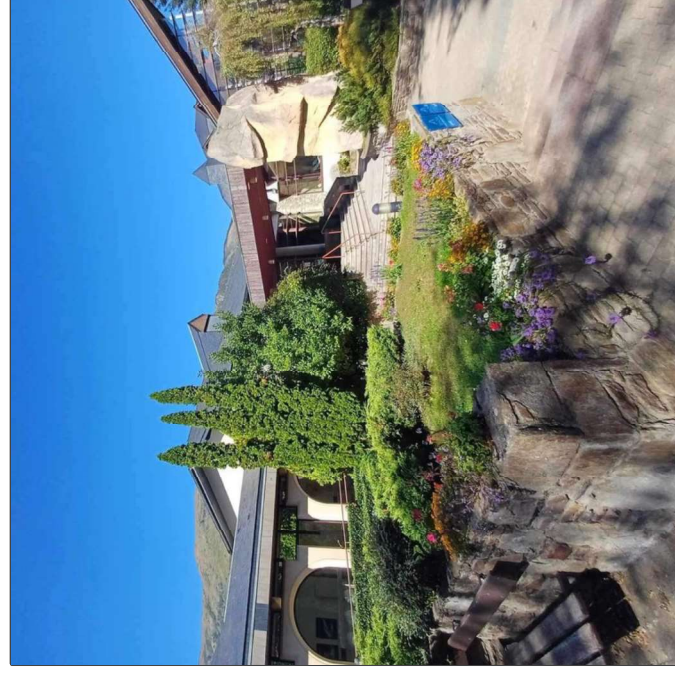

SAINT-LARY-SOULAN



ERP



BÂTI



HUMAINE

Recapitulatif post-diagnostic des points de vulnérabilité pour chaque enjeu



ÉVAC

SCORE DE VULNÉRABILITÉ : 74 %
 Indice de vulnérabilité calculé : 25 / 37
 Valeurs de [-10;37]

Type d'enjeu : ERP Établissement de divers cultes

Zonage PPR approuvé : Ø

Zonage PPR prescrit : Faible

Zonage CIZI : Crue exceptionnelle

Critères de vulnérabilité

Nombre d'étages	Plain pied
Accessibilité aux étages	Non
Surélévation	Niveau terrain naturel
Présence d'ouvrage de protection	Non
Sous-sol	Sous-sol (Ø occ. la nuit)
Transparence hydraulique	Non
Fréquentation estimée	81 - 100
Présence humaine au Rdc. la nuit	Non
Âge des occupants	Tout public
Présence d'ouverture sur le toit	Non
Présence de barreaux aux fenêtres	Oui
Accessibilité au sol	Moyenne
Accessibilité par les airs	Difficile

Légende

- Zone inondable
- Hydrographie
- Route départementale
- Limite communale
- Bâtiment
- Bâti diagnostiqué (page courante)



Nom : Chapelle Sainte Marie

0°19'23"E, 42°49'11"N

[https://www.google.com/maps/search/?api=1&query=0°19'23"E,42°49'11"N](https://www.google.com/maps/search/?api=1&query=0°19'23)

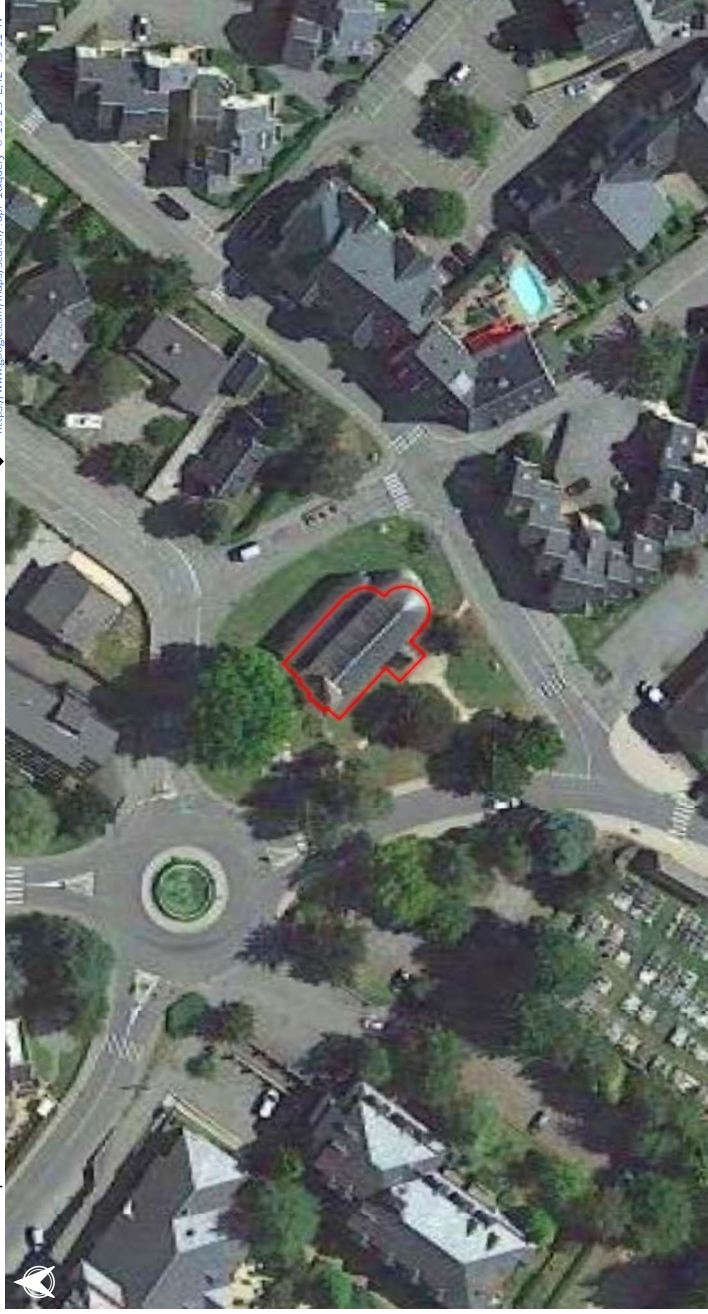

0 10 20 30 m



1 km



Source : BDTOPO (IGN, 2023), ESRI, Imagérie CIZI, Zonage PPR (DDT65)

SAINT-LARY-SOULAN

0



BÂTI



HUMAINE

Recapitulatif post-diagnostic des points de vulnérabilité pour chaque enjeu



ÉVAC

SCORE DE VULNÉRABILITÉ : 62 %

Indice de vulnérabilité calculé : 19 / 37
Valeurs de [-10;37]

Type d'enjeu : Établissement de tourisme

Zonage PPR approuvé : 0

Zonage PPR prescrit : Faible

Zonage CIZI : Crue exceptionnelle

Critères de vulnérabilité

Nombre d'étages	> 2
Accessibilité aux étages	Oui
Surélévation	Inf. au niveau naturel
Présence d'ouvrage de protection	Non
Sous-sol	Absence de sous-sol (Incertain)
Transparence hydraulique	Oui
Fréquentation estimée	81-100
Présence humaine au Rdc. la nuit	Oui
Âge des occupants	Tout public
Présence d'ouverture sur le toit	Non
Présence de barreaux aux fenêtres	Non
Accessibilité au sol	Moyenne
Accessibilité par les airs	Difficile

Légende

- Zone inondable
- Hydrographie
- Route départementale
- Limite communale
- Bâtiment
- Bâti diagnostiqué (page courante)



Nom : Résidence Royal Milan

0°19'22"E, 42°49'13"N

[https://www.google.com/maps/search/?q=0°19'22"E,42°49'13"N](https://www.google.com/maps/search/?q=0°19'22)

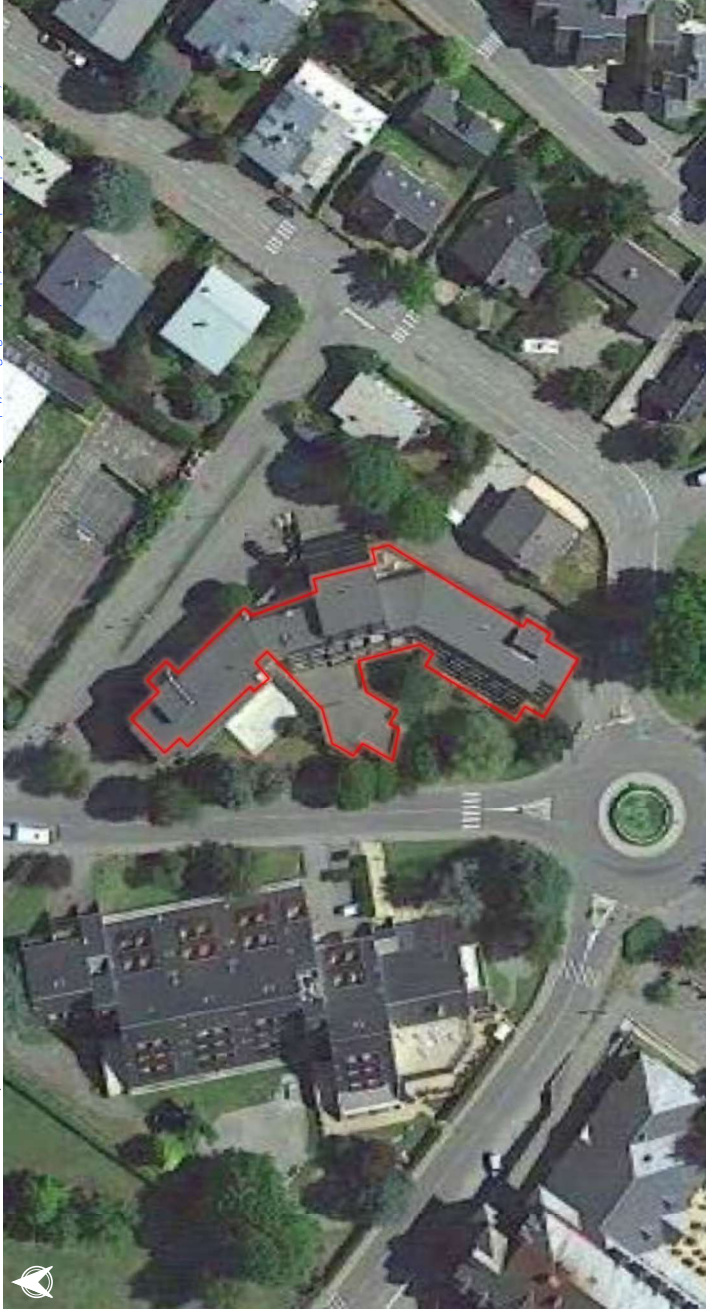

0 10 20 30 m

1 km

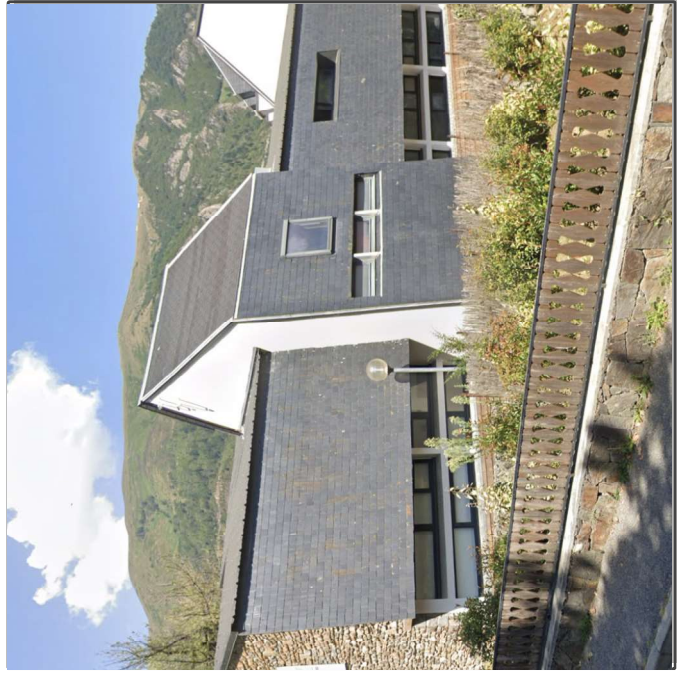

Source : BDTOPO (IGN, 2023), ESRI, imagerie.CIZI, Zonage PPR (DDT65)

SAINT-LARY-SOULAN



ERP



BÂTI



EVAC

Récapitulatif post-diagnostic des points de vulnérabilité pour chaque enjeu

SCORE DE VULNÉRABILITÉ : 43 %

Indice de vulnérabilité calculé : 10 / 37
Valeurs de [-10;37]

Type d'enjeu : ERP Magasins de vente, centres commerciaux

Zonage PPR approuvé : Ø

Zonage PPR prescrit : Faible

Zonage CIZI : Crue exceptionnelle

Critères de vulnérabilité

Nombre d'étages	1
Accessibilité aux étages	Incertain
Surélévation	Niveau terrain naturel
Présence d'ouvrage de protection	Non
Sous-sol	Sous-sol (Ø occ. la nuit)
Transparence hydraulique	Non
Fréquentation estimée	1-40
Présence humaine au Rdc. la nuit	Non
Âge des occupants	Adulte
Présence d'ouverture sur le toit	Non
Présence de barreaux aux fenêtres	Non
Accessibilité au sol	Facile
Accessibilité par les airs	Difficile

Légende

- Zone inondable
- Hydrographie
- Route départementale
- Limite communale
- Bâtiment
- Bâti diagnostiqué (page courante)

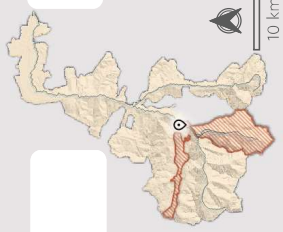

Nom : Bar le desman + La fringuale

0°19'23"E, 42°49'1"N

[https://www.google.com/maps/search/?api=1&query=0°19'23"E,42°49'1"N](https://www.google.com/maps/search/?api=1&query=0°19'23)

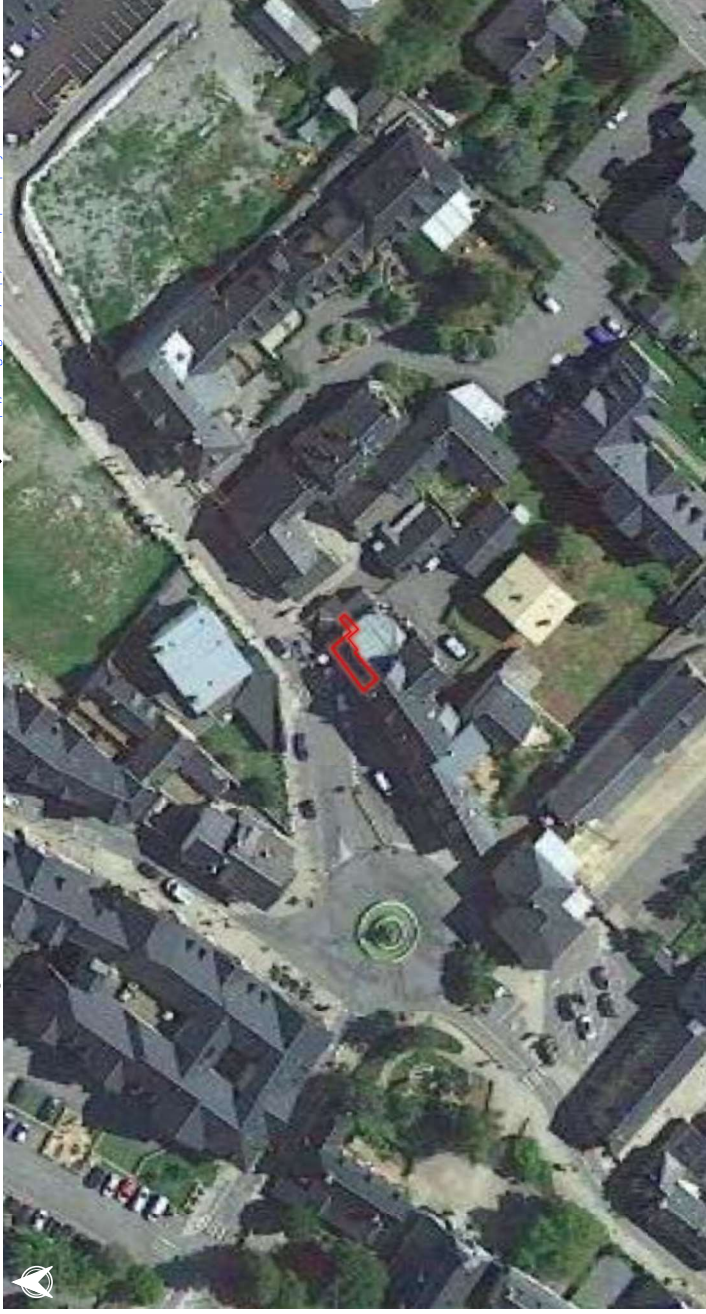

0 10 20 30 m



1 km

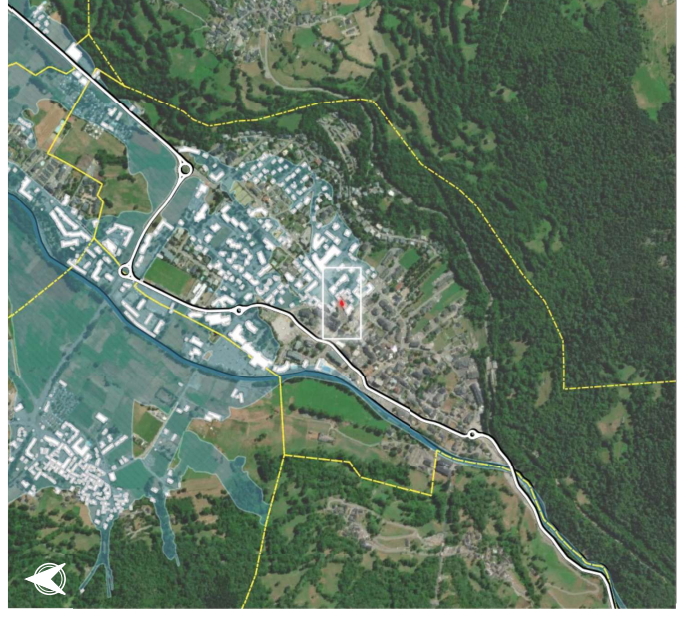

SAINT-LARY-SOULAN

0



HUMAINE

Récapitulatif post-diagnostic des points de vulnérabilité pour chaque enjeu

SCORE DE VULNÉRABILITÉ : 36 %
 Indice de vulnérabilité calculé : 7 / 37
 Valeurs de [-10;37]

Type d'enjeu : Établissement de tourisme

Zonage PPR approuvé : 0
 Zonage PPR prescrit : Faible
 Zonage CIZI : Crue exceptionnelle

Critères de vulnérabilité

- Nombre d'étages : 1
- Accessibilité aux étages : Oui
- Surélévation : > 1 mètre
- Présence d'ouvrage de protection : Non
- Sous-sol : Absence de sous-sol (Incertain)
- Transparence hydraulique : Oui
- Fréquentation estimée : 1-40
- Présence humaine au Rdc. la nuit : Oui
- Âge des occupants : Tout public
- Présence d'ouverture sur le toit : Oui
- Présence de barreaux aux fenêtres : Non
- Accessibilité au sol : Moyenne
- Accessibilité par les airs : Facile

Légende

- Zone inondable
- Hydrographie
- Route départementale
- Limite communale
- Bâtiment
- Bâti diagnostiqué (page courante)



Nom : Résidence la Maison des Vacances



0°19'29"E, 42°49'16"N

[https://www.google.com/maps/search/?q=0°19'29"E,42°49'16"N](https://www.google.com/maps/search/?q=0°19'29)



0 10 20 30 m



1 km



Source : BDTOPO (IGN, 2023), ESRI, Imagérie CIZI, Zonage PPR (DDT65)

SAINT-LARY-SOULAN

0



BÂTI



HUMAINE

Récapitulatif post-diagnostic des points de vulnérabilité pour chaque enjeu



ÉVAC

SCORE DE VULNÉRABILITÉ : 38 %
Indice de vulnérabilité calculé : 8 / 37
 Valeurs de [-10;37]

Type d'enjeu : Établissement de tourisme

Zonage PPR approuvé : 0

Zonage PPR prescrit : Faible

Zonage CIZI : Crue exceptionnelle

Critères de vulnérabilité

- Nombre d'étages > 2
- Accessibilité aux étages Oui
- Surélévation 3 marches
- Présence d'ouvrage de protection Non
- Sous-sol Absence de sous-sol (Incertain)
- Transparence hydraulique Oui
- Fréquentation estimée 1-40
- Présence humaine au Rdc. la nuit Oui
- Âge des occupants Tout public
- Présence d'ouverture sur le toit Oui
- Présence de barreaux aux fenêtres Oui
- Accessibilité au sol Moyenne
- Accessibilité par les airs Facile

Légende

- Zone inondable
- Hydrographie
- Route départementale
- Limite communale
- Bâtiment
- Bâti diagnostiqué (page courante)



Nom : Résidence Henchempy

0°19'27"E, 42°49'14"N

<https://www.google.com/maps/search/?q=01927E424914N>

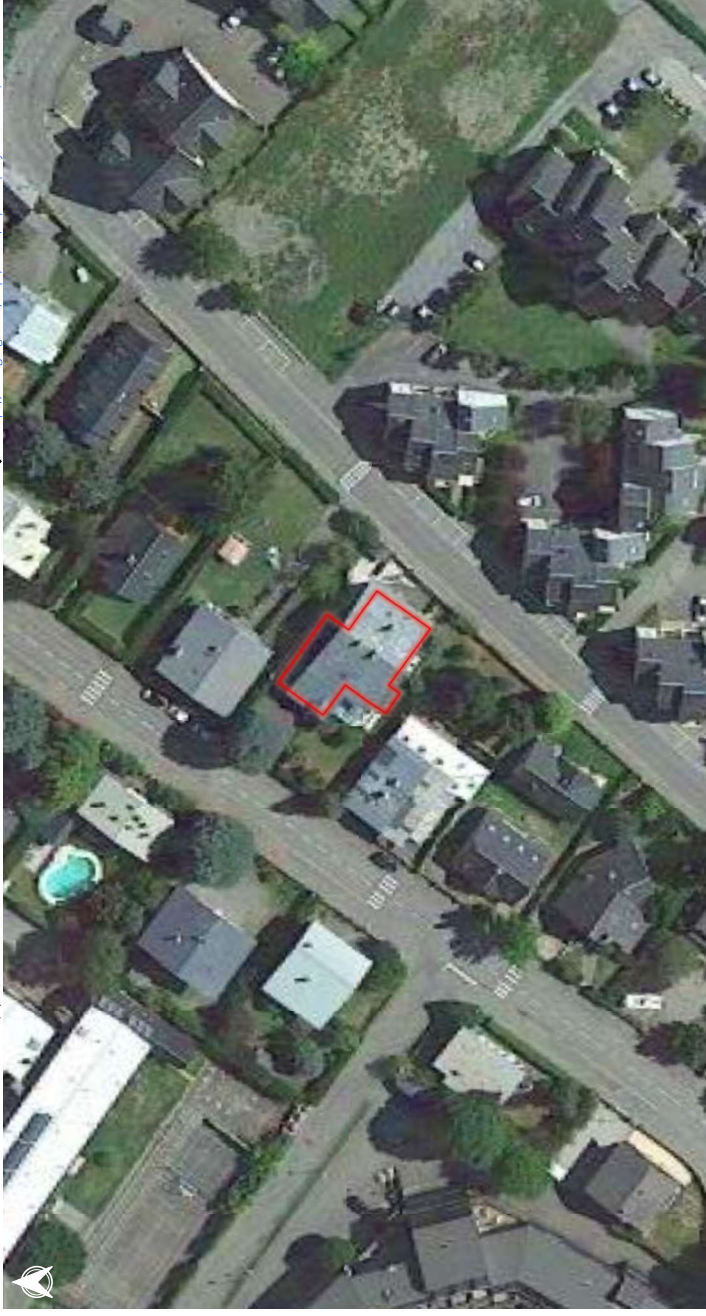

0 10 20 30 m



1 km

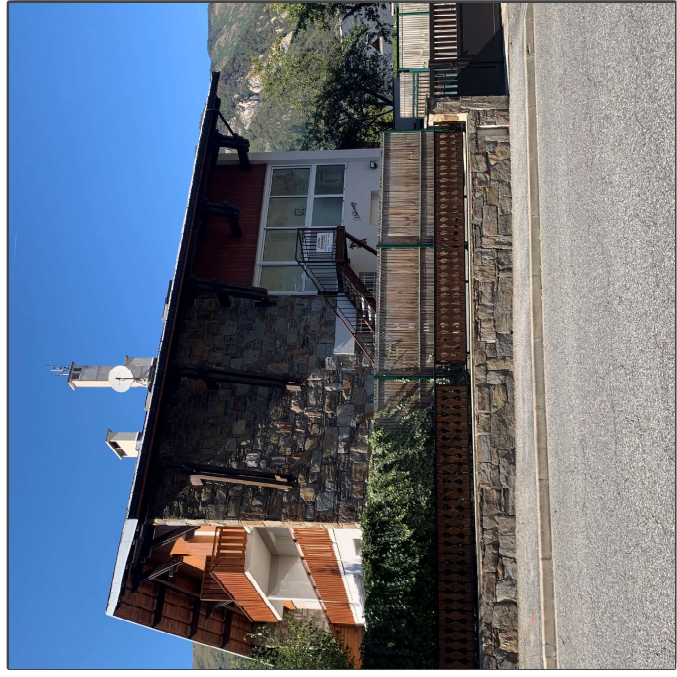

Source : BDTOPO (IGN, 2023), ESRI, imagerie.CIZI, Zonage PPR (DDT65)

SAINT-LARY-SOULAN

0



BÂTI



HUMAINE

Récapitulatif post-diagnostic des points de vulnérabilité pour chaque enjeu

SCORE DE VULNÉRABILITÉ :

38 %

Indice de vulnérabilité calculé : 8 / 37
Valeurs de [-10;37]

Type d'enjeu : Établissement de tourisme

Zonage PPR approuvé : 0

Zonage PPR prescrit : Faible

Zonage CIZI : Crue exceptionnelle

Critères de vulnérabilité

- Nombre d'étages : > 2
- Accessibilité aux étages : Oui
- Surélévation : Niveau terrain naturel
- Présence d'ouvrage de protection : Non
- Sous-sol : Absence de sous-sol (Incertain)
- Transparence hydraulique : ?
- Fréquentation estimée : > 100
- Présence humaine au Rdc. la nuit : Non
- Âge des occupants : Tout public
- Présence d'ouverture sur le toit : Oui
- Présence de barreaux aux fenêtres : Non
- Accessibilité au sol : Moyenne
- Accessibilité par les airs : Facile

Légende

- Zone inondable
 - Hydrographie
 - Route départementale
 - Limite communale
 - Bâtiment
 - Bâti diagnostiqué (page courante)
- 

Nom : Résidence Cami Real

0°19'29"E, 42°49'3"N

[https://www.google.com/maps/search/?api=1&query=0°19'29"E,42°49'3"N](https://www.google.com/maps/search/?api=1&query=0°19'29)

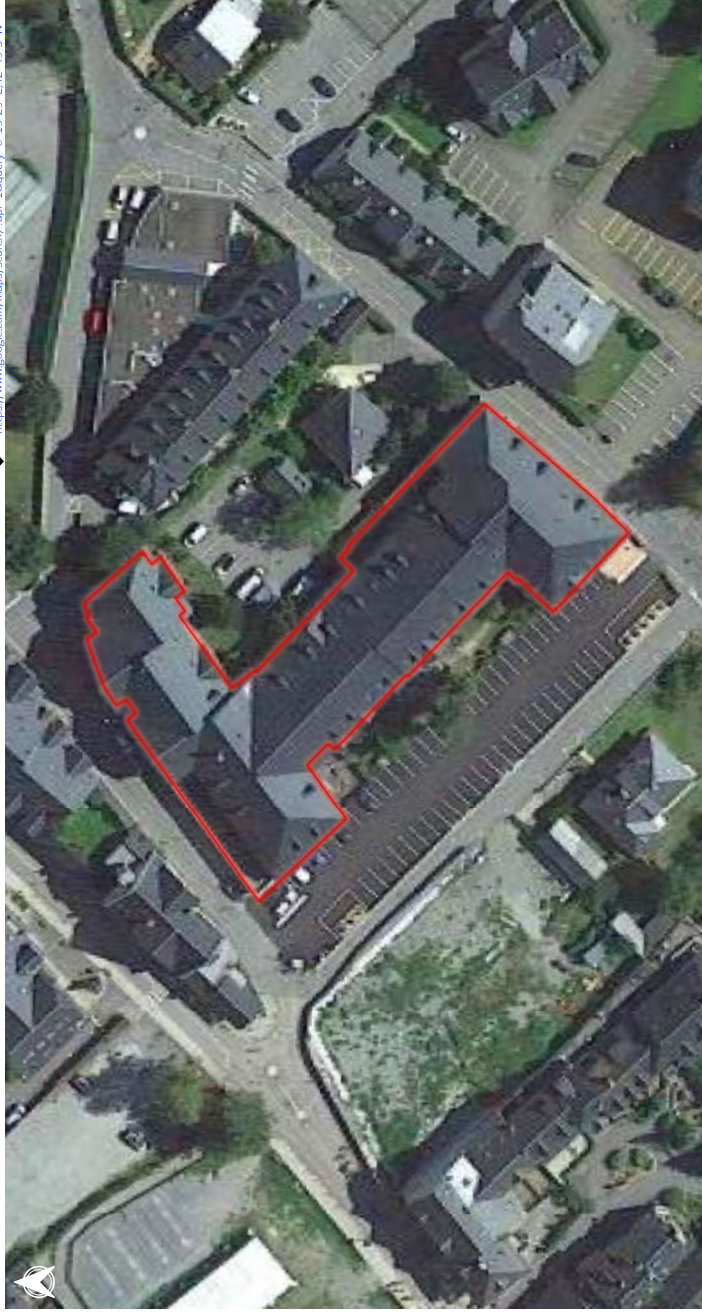

0 10 20 30 m

1 km

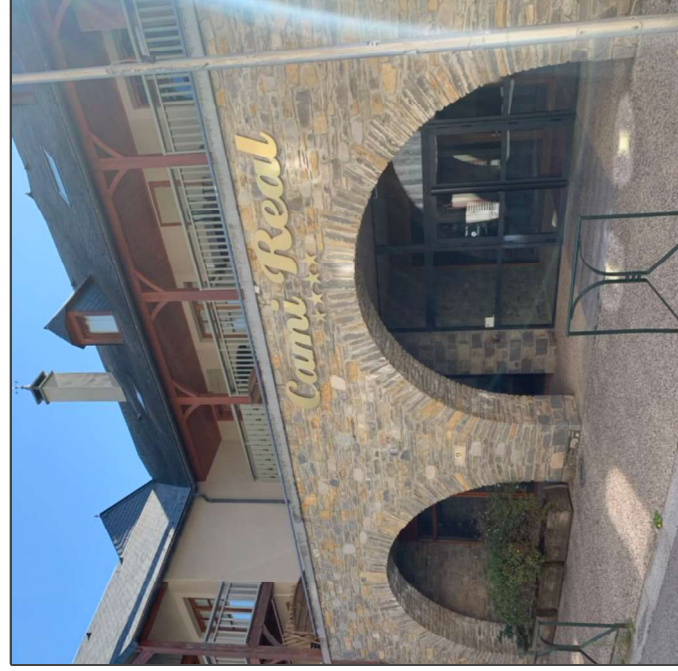

Source : BDTOPO (IGN, 2023), ESRI, imagery, CIZI, Zonage PPR (DDT65)

SAINT-LARY-SOULAN

Nom : Résidence EPAF

0°19'28"E, 42°49'22"N

[https://www.google.com/maps/search/?api=1&query=0°19'28"E,42°49'22"N](https://www.google.com/maps/search/?api=1&query=0°19'28)



EVAC



HUMAINE

Récapitulatif post-diagnostic des points de vulnérabilité pour chaque enjeu

SCORE DE VULNÉRABILITÉ : 49 %

Indice de vulnérabilité calculé : 13 / 37
Valeurs de [-10;37]

Type d'enjeu : Établissement de tourisme

Zonage PPR approuvé : Ø

Zonage PPR prescrit : Faible

Zonage CIZI : Crue exceptionnelle

Critères de vulnérabilité

Nombre d'étages	1
Accessibilité aux étages	Oui
Surélévation	2 marches
Présence d'ouvrage de protection	Non
Sous-sol	Absence de sous-sol (Incertain)
Transparence hydraulique	Oui
Fréquentation estimée	1-40
Présence humaine au Rdc. la nuit	Oui
Âge des occupants	Tout public
Présence d'ouverture sur le toit	Non
Présence de barreaux aux fenêtres	Non
Accessibilité au sol	Moyenne
Accessibilité par les airs	Moyenne

Légende

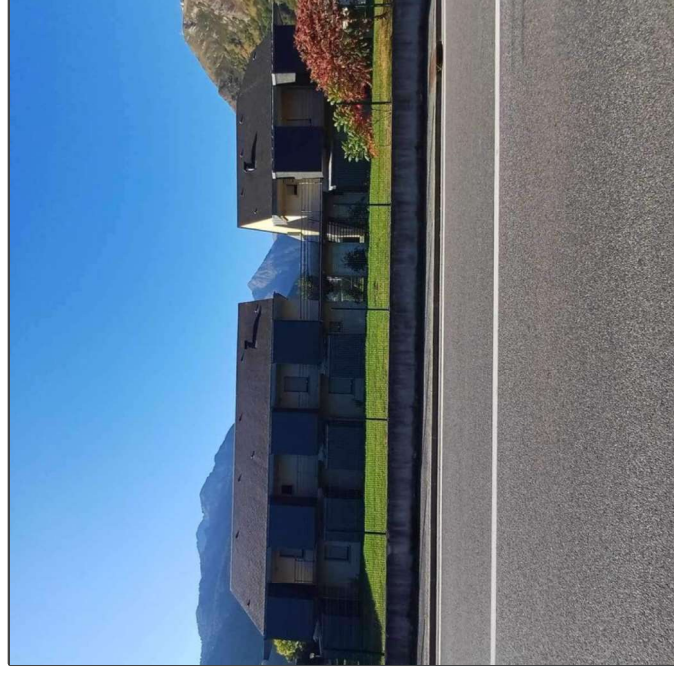
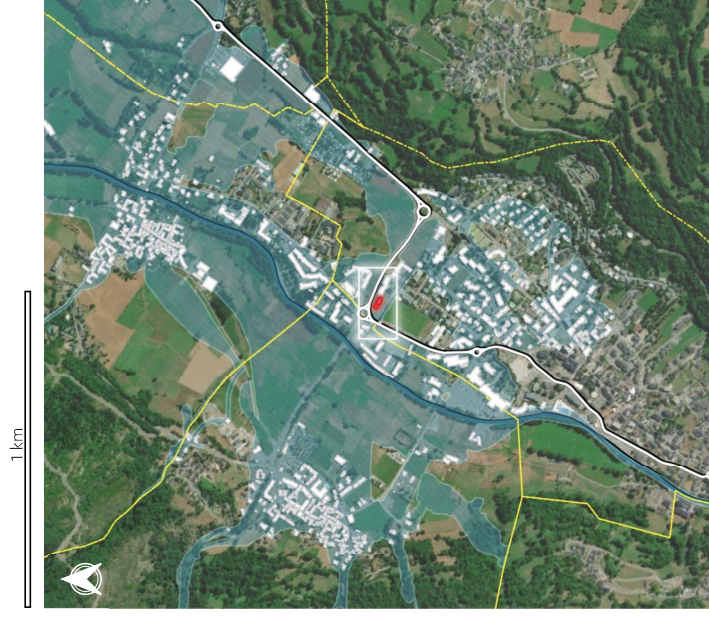
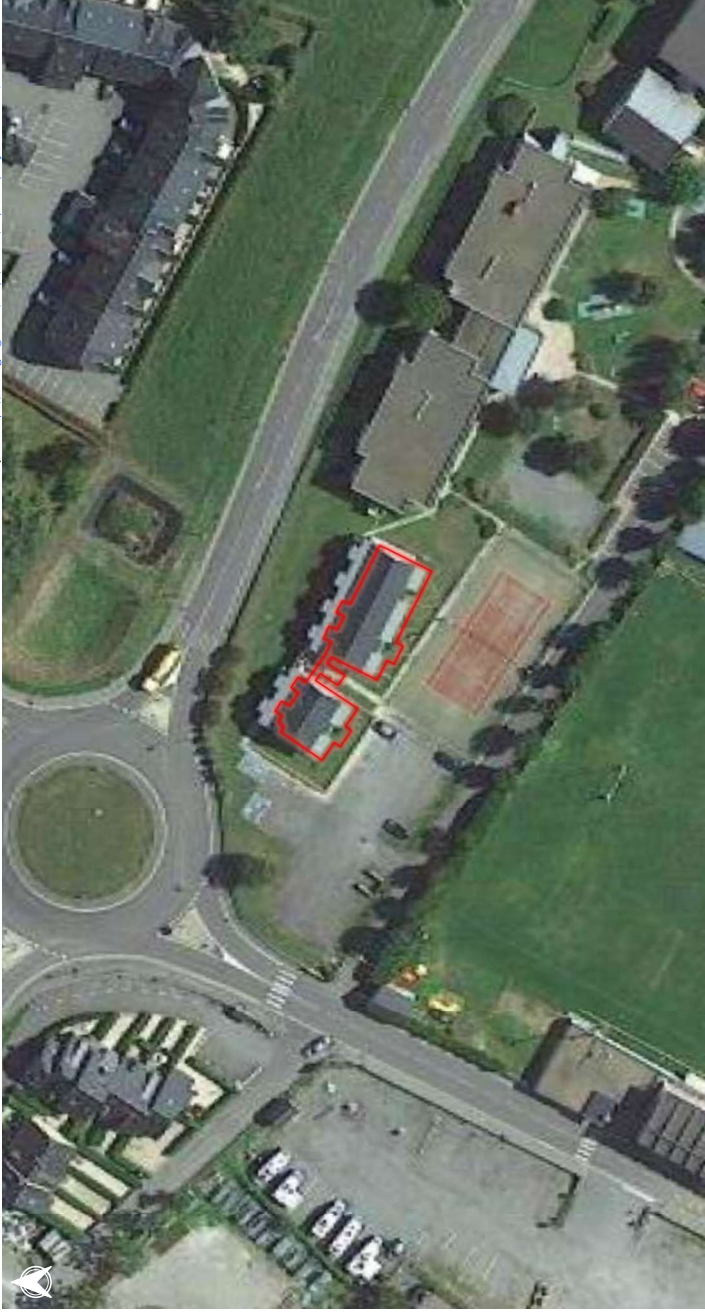

SAINT-LARY-SOULAN



∅

Récapitulatif post-diagnostic des points de vulnérabilité pour chaque enjeu



∅

SCORE DE VULNÉRABILITÉ : 47 %

Indice de vulnérabilité calculé : 12 / 37
Valeurs de [-10;37]

Type d'enjeu : Bâti d'activité ou de service autre

Zonage PPR approuvé : ∅
Zonage PPR prescrit : Faible
Zonage CIZI : Crue exceptionnelle

Critères de vulnérabilité

- Nombre d'étages : > 2
- Accessibilité aux étages : Non
- Surélévation : 1 marche
- Présence d'ouvrage de protection : Non
- Sous-sol : Sous-sol (∅ occ. la nuit)
- Transparence hydraulique : Non
- Fréquentation estimée : 1-40
- Présence humaine au Rdc. la nuit : Non
- Âge des occupants : Tout public
- Présence d'ouverture sur le toit : Non
- Présence de barreaux aux fenêtres : Non
- Accessibilité au sol : Facile
- Accessibilité par les airs : Difficile

Légende

- Zone inondable
- Hydrographie
- Route départementale
- Limite communale
- Bâtiment
- Bâti diagnostiqué (page courante)



Nom : Banque le CIC

0°19'23"E, 42°49'2"N

[https://www.google.com/maps/search/?api=1&query=0°19'23"E,42°49'2"N](https://www.google.com/maps/search/?api=1&query=0°19'23)



0 10 20 30 m

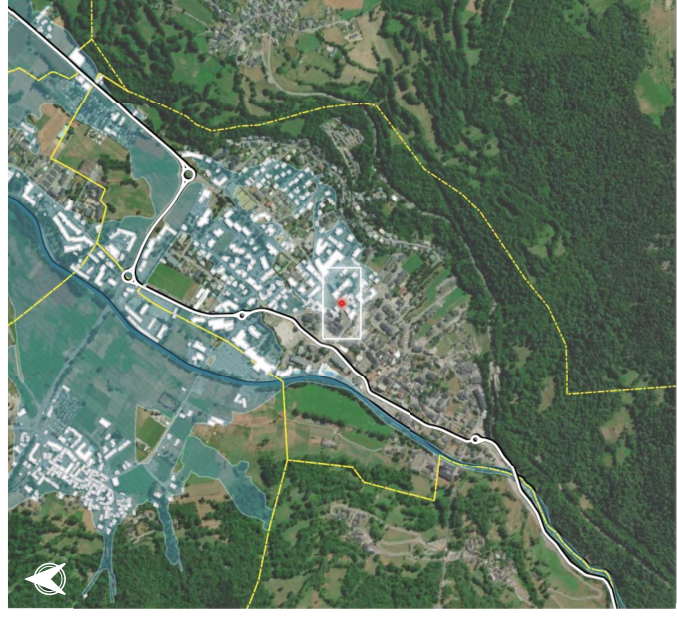

1 km

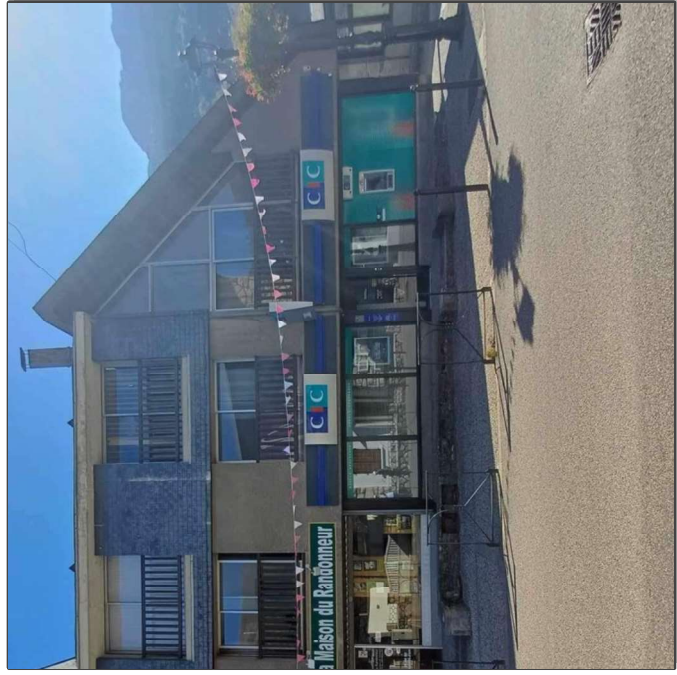

Source : BDTOPO (IGN, 2023), ESRI, imagerie.CIZI, Zonage PPR (DDT65)

SAINT-LARY-SOULAN

Nom : Coiffeur de mèche avec vous

0°19'27"E, 42°49'6"N

[https://www.google.com/maps/search/?api=1&query=0°19'27"E,42°49'6"N](https://www.google.com/maps/search/?api=1&query=0°19'27)



EVAC

Récapitulatif post-diagnostic des points de vulnérabilité pour chaque enjeu

SCORE DE VULNÉRABILITÉ : 57 %
Indice de vulnérabilité calculé : 17 / 37
Valeurs de [-10;37]

Type d'enjeu : Bâti d'activité ou de service autre

Zonage PPR approuvé : Ø

Zonage PPR prescrit : Moyen

Zonage CIZI : Crue exceptionnelle

Critères de vulnérabilité

- Nombre d'étages : Plain pied
- Accessibilité aux étages : Non
- Surélévation : 1 marche
- Présence d'ouvrage de protection : Non
- Sous-sol : Absence de sous-sol (Incertain)
- Transparence hydraulique : Oui
- Fréquentation estimée : 1-40
- Présence humaine au Rdc, la nuit : Non
- Âge des occupants : Tout public
- Présence d'ouverture sur le toit : Non
- Présence de barreaux aux fenêtres : Non
- Accessibilité au sol : Moyenne
- Accessibilité par les airs : Difficile

Légende

- Zone inondable
- Hydrographie
- Route départementale
- Limite communale
- Bâtiment
- Bâti diagnostiqué (page courante)

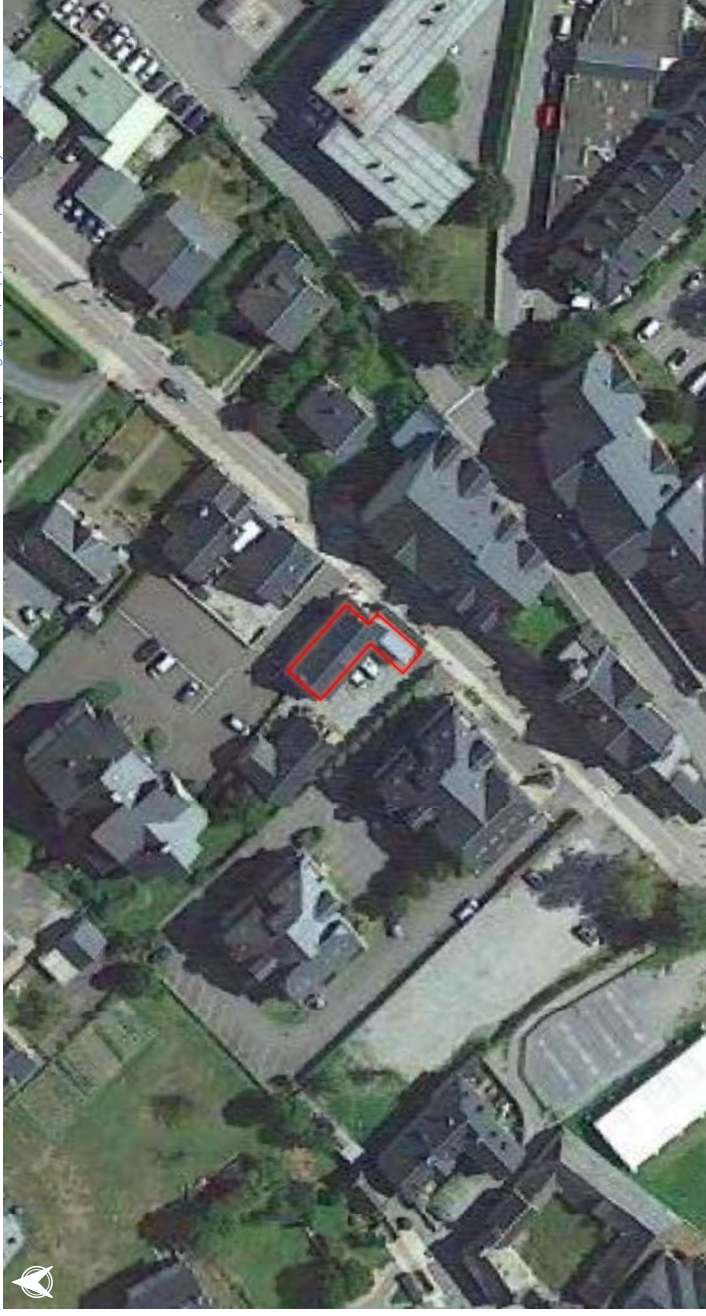

Source : BDTOPO (IGN, 2023), ESRI, imagery, CIZI, Zonage PPR (DDT65)

SAINT-LARY-SOULAN

Nom : Résidence la Détente

0°19'43"E, 42°49'18"N

<https://www.google.com/maps/search/?q=01.94.31&query=01.94.31&query=01.94.31&query=01.94.31>

Ø

BÂTI

HUMAINE
Récapitulatif post-diagnostic des points de vulnérabilité pour chaque enjeu

SCORE DE VULNÉRABILITÉ : 51 %

Indice de vulnérabilité calculé : 14 / 37
Valeurs de [-10;37]

Type d'enjeu : Établissement de tourisme

Zonage PPR approuvé : Ø

Zonage PPR prescrit : Faible

Zonage CIZI : Crue exceptionnelle

Critères de vulnérabilité

- Nombre d'étages : 1
- Accessibilité aux étages : Oui
- Surélévation : Inf. au niveau naturel
- Présence d'ouvrage de protection : Non
- Sous-sol : Absence de sous-sol (Incertain)
- Transparence hydraulique : Oui
- Fréquentation estimée : > 100
- Présence humaine au Rdc. la nuit : Oui
- Âge des occupants : Tout public
- Présence d'ouverture sur le toit : Oui
- Présence de barreaux aux fenêtres : Non
- Accessibilité au sol : Moyenne
- Accessibilité par les airs : Facile

Légende

- Zone inondable
 - Hydrographie
 - Route départementale
 - Limite communale
 - Bâtiment
 - Bâti diagnostiqué (page courante)
- 



0 10 20 30 m

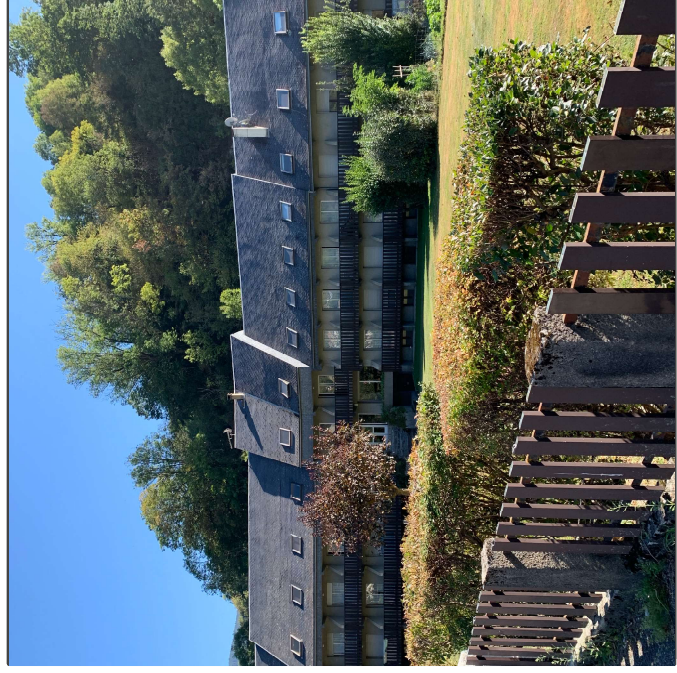

1 km



Source : BDTOPO (IGN, 2023), ESRI, imagerie.CZI, Zonage PPR (DDT65)

SAINT-LARY-SOULAN

0



BÂTI



HUMAINE

Recapitulatif post-diagnostic des points de vulnérabilité pour chaque enjeu



ÉVAC

SCORE DE VULNÉRABILITÉ : 40 %

Indice de vulnérabilité calculé : 9 / 37
Valeurs de [-10;37]

Type d'enjeu : Gîte

Zonage PPR approuvé : 0

Zonage PPR prescrit : Faible

Zonage CIZI : Crue exceptionnelle

Critères de vulnérabilité

Nombre d'étages	> 2
Accessibilité aux étages	Oui
Surélévation	1 marche
Présence d'ouvrage de protection	Non
Sous-sol	Absence de sous-sol (Incertain)
Transparence hydraulique	Oui
Fréquentation estimée	41-80
Présence humaine au Rdc, la nuit	Oui
Âge des occupants	Tout public
Présence d'ouverture sur le toit	Oui
Présence de barreaux aux fenêtres	Oui
Accessibilité au sol	Moyenne
Accessibilité par les airs	Facile

Légende

- Zone inondable
- Hydrographie
- Route départementale
- Limite communale
- Bâtiment
- Bâti diagnostiqué (page courante)



Nom : Gîte CCAS

0°19'33"E, 42°49'15"N

[https://www.google.com/maps/search/?api=1&query=0°19'33"E,42°49'15"N](https://www.google.com/maps/search/?api=1&query=0°19'33)

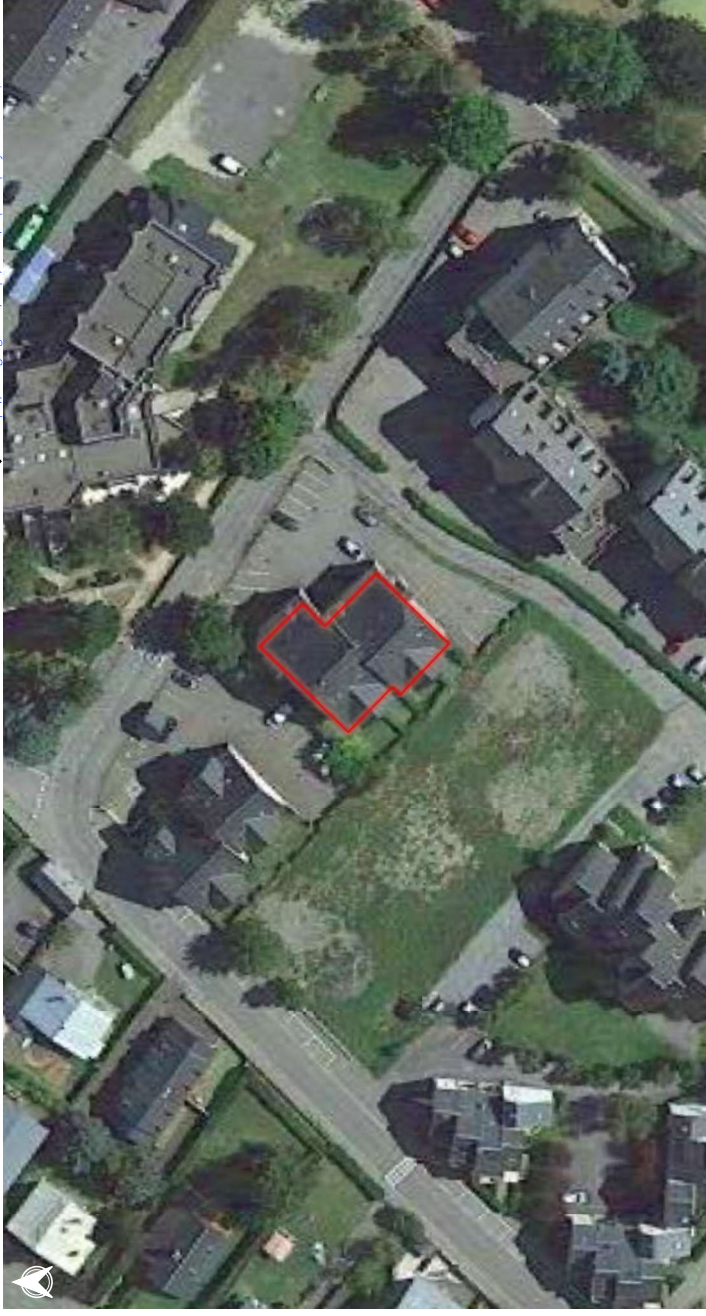

0 10 20 30 m



1 km

SAINT-LARY-SOULAN

Nom : Hôtel le Lagon

0°19'31"E, 42°49'24"N

[https://www.google.com/maps/search/?api=1&query=0°19'31"E,42°49'24"N](https://www.google.com/maps/search/?api=1&query=0°19'31)

Ø

BÂTI

HUMAINE
Récapitulatif post-diagnostic des points de vulnérabilité pour chaque enjeu

SCORE DE VULNÉRABILITÉ : 45 %

Indice de vulnérabilité calculé : 11 / 37
Valeurs de [-10;37]

Type d'enjeu : Établissement de tourisme

Zonage PPR approuvé : Ø

Zonage PPR prescrit : Faible

Zonage CIZI : Crue exceptionnelle

Critères de vulnérabilité

- Nombre d'étages > 2
- Accessibilité aux étages Oui
- Surélévation Niveau terrain naturel
- Présence d'ouvrage de protection Non
- Sous-sol Absence de sous-sol (Incertain)
- Transparence hydraulique Oui
- Fréquentation estimée > 100
- Présence humaine au Rdc. la nuit Oui
- Âge des occupants Tout public
- Présence d'ouverture sur le toit Oui
- Présence de barreaux aux fenêtres Non
- Accessibilité au sol Moyenne
- Accessibilité par les airs Facile

Légende

-  Zone inondable
 -  Hydrographie
 -  Route départementale
 -  Limite communale
 -  Bâtiment
 -  Bâti diagnostiqué (page courante)
- 
- 10 km



0 10 20 30 m

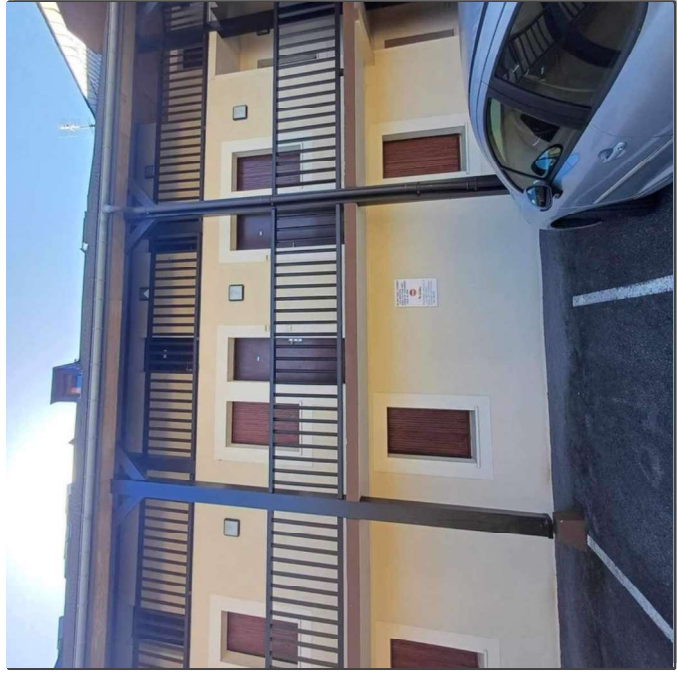

Source : BDTOPO (IGN, 2023), ESRI, imagerie.CIZI, Zonage PPR (DDT65)

SAINT-LARY-SOULAN



0



Récapitulatif post-diagnostic des points de vulnérabilité pour chaque enjeu



SCORE DE VULNÉRABILITÉ : 53 %

Indice de vulnérabilité calculé : 15 / 37
Valeurs de [-10;37]

Type d'enjeu : ERP Établissements d'éveil, d'enseignement, de formation, centres de vacances, centres de loisirs sans hébergement

Zonage PPR approuvé : 0

Zonage PPR prescrit : Moyen

Zonage CIZI : Crue exceptionnelle

Critères de vulnérabilité

- Nombre d'étages : Plain pied
- Accessibilité aux étages : Non
- Surélévation : 2 marches
- Présence d'ouvrage de protection : Non
- Sous-sol : Absence de sous-sol (Incertain)
- Transparence hydraulique : Oui
- Fréquentation estimée : 1-40
- Présence humaine au Rdc, la nuit : Non
- Âge des occupants : Tout public
- Présence d'ouverture sur le toit : Non
- Présence de barreaux aux fenêtres : Non
- Accessibilité au sol : Facile
- Accessibilité par les airs : Difficile

Légende

- Zone inondable
- Hydrographie
- Route départementale
- Limite communale
- Bâtiment
- Bâti diagnostiqué (page courante)



Nom : Accueil Centre de Loisir les Marmottes

0°19'35"E, 42°49'11"N

[https://www.google.com/maps/search/?api=1&query=0°19'35"E,42°49'11"N](https://www.google.com/maps/search/?api=1&query=0°19'35)

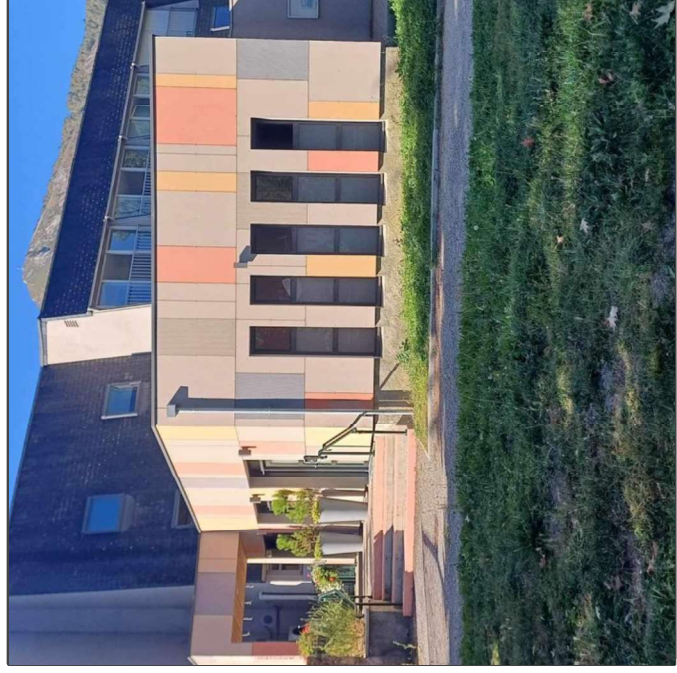
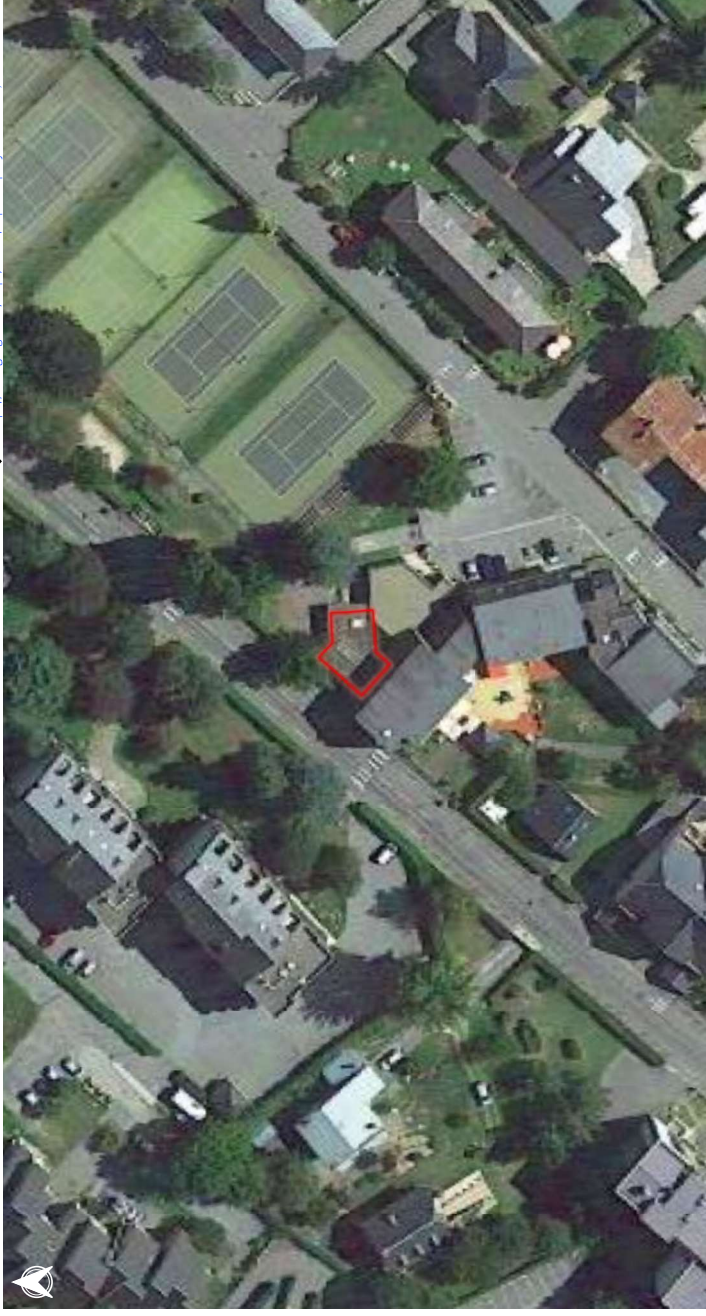

Source : BDTOPO (IGN, 2023), ESRI, imagerie.CIZI, Zonage PPR (DDT65)

SAINT-LARY-SOULAN

0



BÂTI



HUMAINE

Recapitulatif post-diagnostic des points de vulnérabilité pour chaque enjeu



ÉVAC

SCORE DE VULNÉRABILITÉ : 47 %

Indice de vulnérabilité calculé : 12 / 37
Valeurs de [-10;37]

Type d'enjeu : Gendarmerie

Zonage PPR approuvé : 0

Zonage PPR prescrit : Moyen

Zonage CIZI : Crue exceptionnelle

Critères de vulnérabilité

- Nombre d'étages : 1
- Accessibilité aux étages : Non
- Surélévation : Niveau terrain naturel
- Présence d'ouvrage de protection : Non
- Sous-sol : Sous-sol (Ø occ. la nuit)
- Transparence hydraulique : Oui
- Fréquentation estimée : 1-40
- Présence humaine au Rdc. la nuit : Oui
- Âge des occupants : Adulte
- Présence d'ouverture sur le toit : Oui
- Présence de barreaux aux fenêtres : Non
- Accessibilité au sol : Facile
- Accessibilité par les airs : Difficile

Légende

- Zone inondable
- Hydrographie
- Route départementale
- Limite communale
- Bâtiment
- Bâti diagnostiqué (page courante)



Nom : CRS Saint Lary

0°19'40"E, 42°49'12"N

<https://www.google.com/maps/search/?q=01940E424912N>

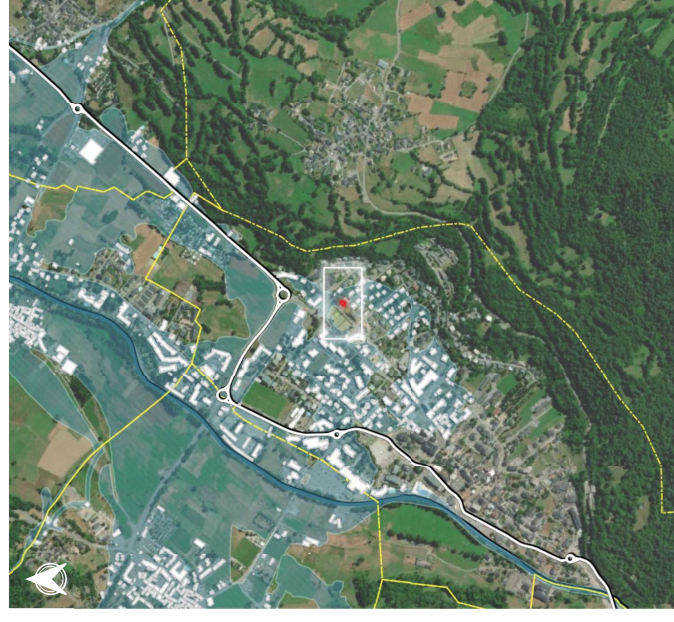
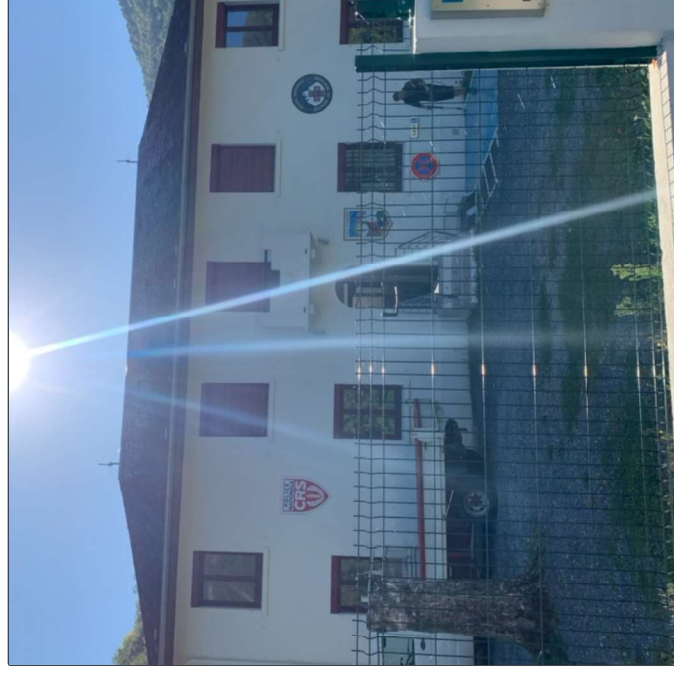
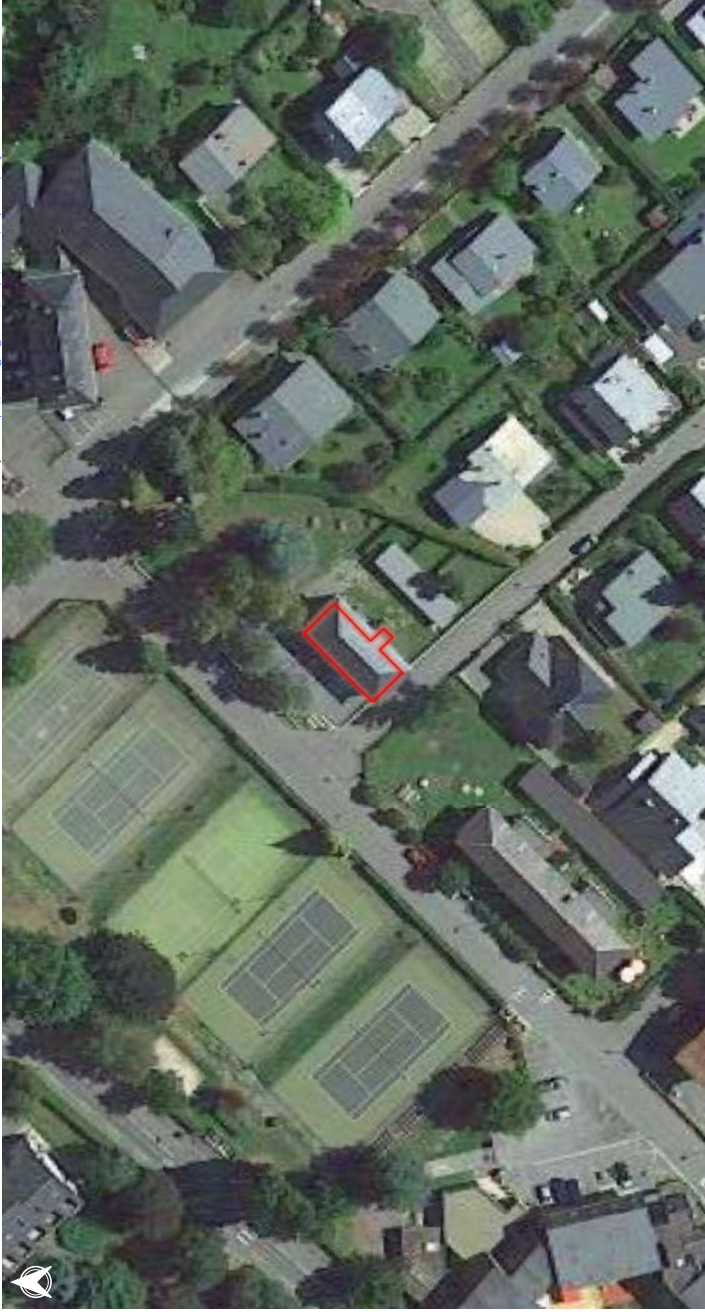

Source : BDTOPO (IGN, 2023), ESRI, imagerie.CIZI, Zonage PPR (DDT65)

SAINT-LARY-SOULAN

Nom : Christian Garage

0°19'31"E, 42°49'7"N

[https://www.google.com/maps/search/?api=1&query=0°19'31"E,42°49'7"N](https://www.google.com/maps/search/?api=1&query=0°19'31)

∅



BÂTI

∅



ÉVAC

Récapitulatif post-diagnostic des points de vulnérabilité pour chaque enjeu

SCORE DE VULNÉRABILITÉ : 49 %

Indice de vulnérabilité calculé : 13 / 37
Valeurs de [-10;37]

Type d'enjeu : Bâti d'activité ou de service autre

Zonage PPR approuvé : ∅

Moyen

Zonage PPR prescrit :

Zonage CIZI : Crue exceptionnelle

Critères de vulnérabilité

Nombre d'étages	1
Accessibilité aux étages	Oui
Surélévation	Niveau terrain naturel
Présence d'ouvrage de protection	Non
Sous-sol	Absence de sous-sol (Incertain)
Transparence hydraulique	Non
Fréquentation estimée	1-40
Présence humaine au Rdc, la nuit	Non
Âge des occupants	Tout public
Présence d'ouverture sur le toit	Non
Présence de barreaux aux fenêtres	Oui
Accessibilité au sol	Facile
Accessibilité par les airs	Difficile

Légende

- Zone inondable
- Hydrographie
- Route départementale
- Limite communale
- Bâtiment
- Bâti diagnostiqué (page courante)

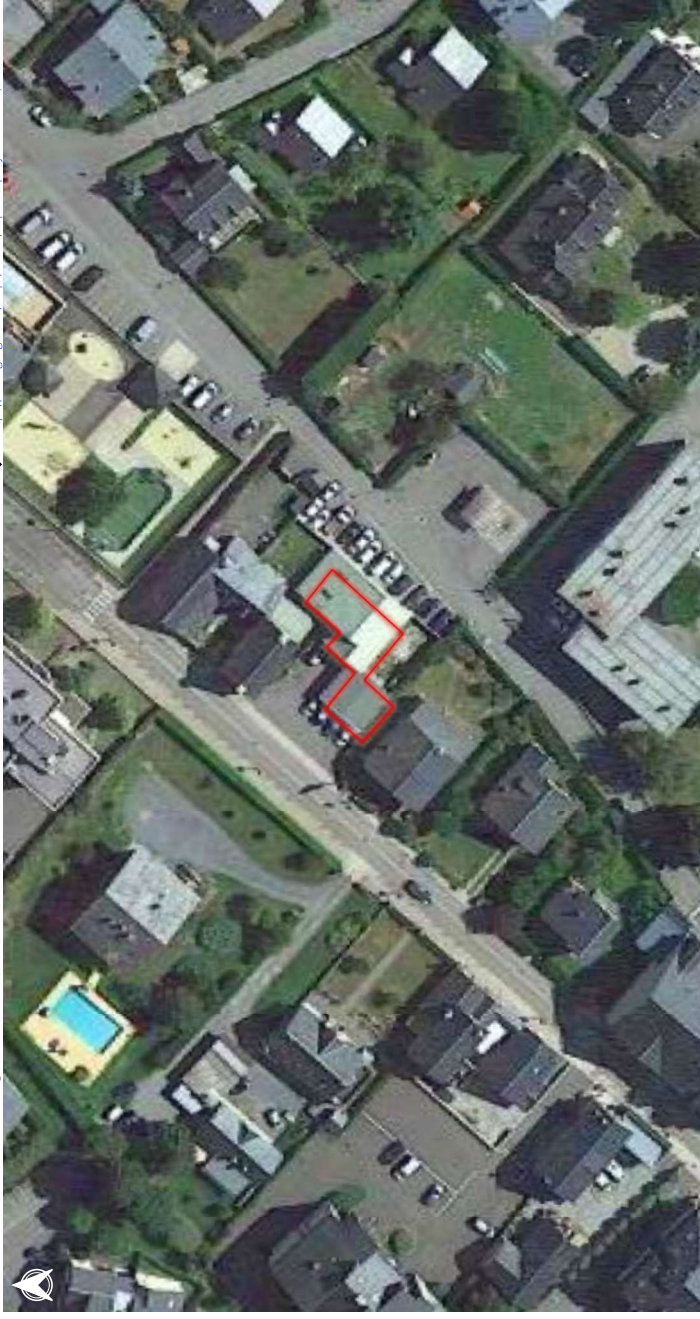
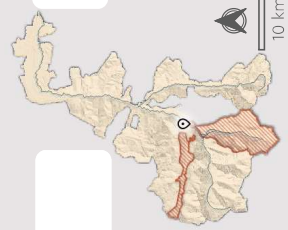

0 10 20 30 m

1 km

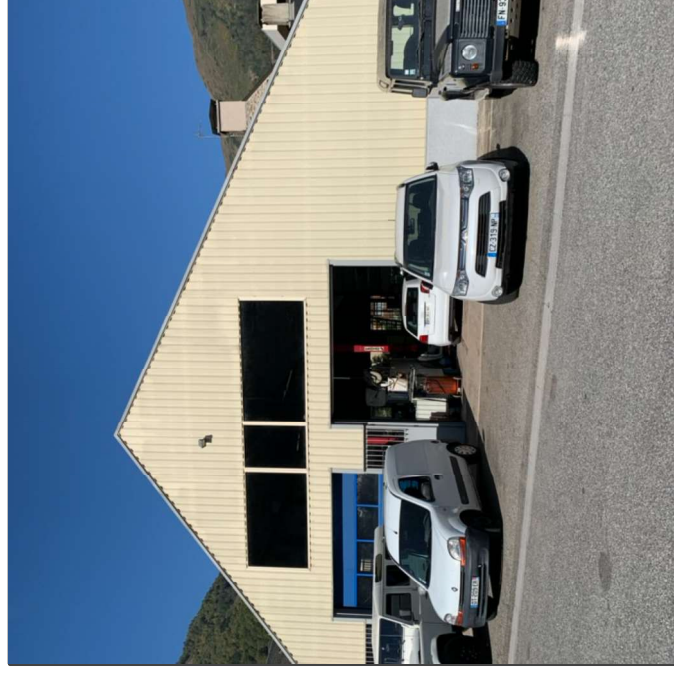

SAINT-LARY-SOULAN

0



BÂTI



HUMAINE

Récapitulatif post-diagnostic des points de vulnérabilité pour chaque enjeu



ÉVAC

SCORE DE VULNÉRABILITÉ : 40 %

Indice de vulnérabilité calculé : 9 / 37
Valeurs de [-10;37]

Type d'enjeu : Gîte

Zonage PPR approuvé : 0

Moyen

Zonage PPR prescrit :

Zonage CIZI : Crue exceptionnelle

Critères de vulnérabilité

- Nombre d'étages : > 2
- Accessibilité aux étages : Oui
- Surélévation : 1 marche
- Présence d'ouvrage de protection : Non
- Sous-sol : Absence de sous-sol (Incertain)
- Transparence hydraulique : Oui
- Fréquentation estimée : 41-80
- Présence humaine au Rdc, la nuit : Oui
- Âge des occupants : Tout public
- Présence d'ouverture sur le toit : Oui
- Présence de barreaux aux fenêtres : Oui
- Accessibilité au sol : Moyenne
- Accessibilité par les airs : Facile

Légende

- Zone inondable
 - Hydrographie
 - Route départementale
 - Limite communale
 - Bâtiment
 - Bâti diagnostiqué (page courante)
- 
- 10 km

Nom : Gîte CCAS

0°19'31"E, 42°49'15"N

[https://www.google.com/maps/search/?q=0°19'31"](https://www.google.com/maps/search/?q=0°19'31\)

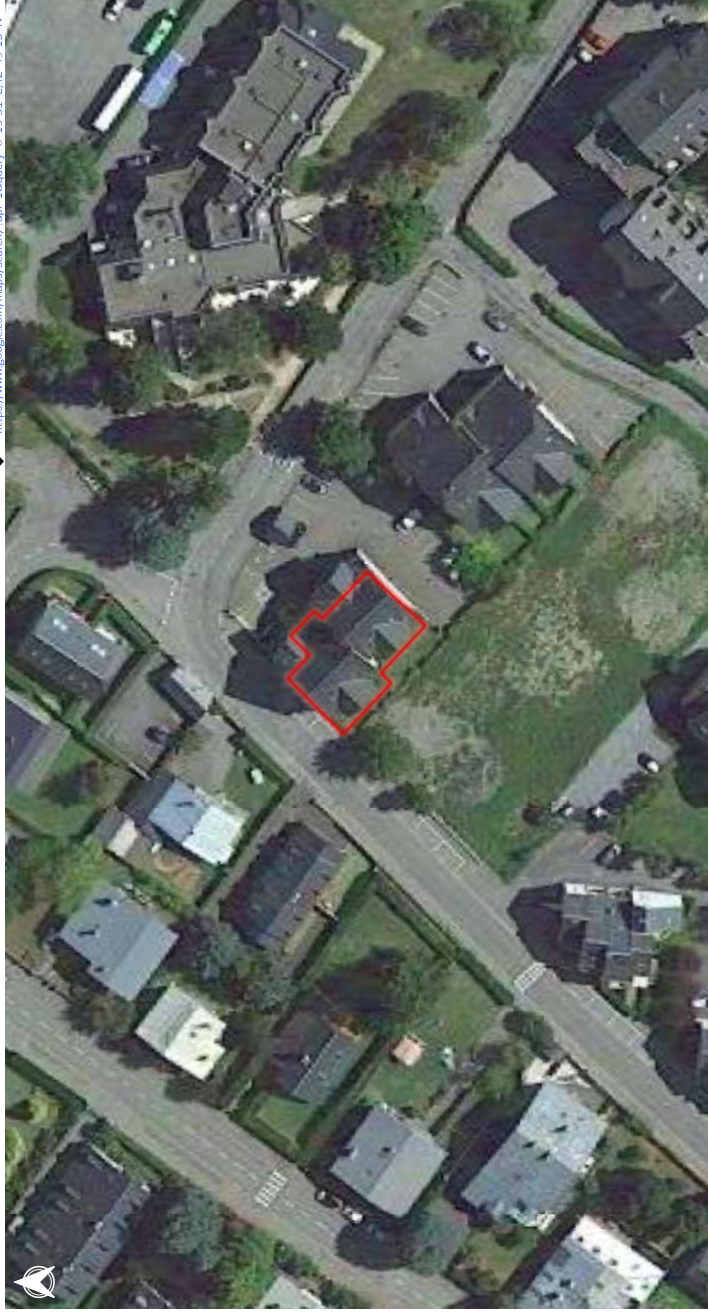

0 10 20 30 m



1 km



SAINT-LARY-SOULAN

Ø



BÂTI



HUMAINE

Récapitulatif post-diagnostic des points de vulnérabilité pour chaque enjeu



ÉVAC

SCORE DE VULNÉRABILITÉ: 51 %

Indice de vulnérabilité calculé: 14 / 37
Valeurs de [-10;37]

Type d'enjeu : Établissement de tourisme

Zonage PPR approuvé : Ø

Faible

Zonage PPR prescrit :

Zonage CIZI : Crue exceptionnelle

Critères de vulnérabilité

Nombre d'étages	> 2
Accessibilité aux étages	Oui
Surélévation	Niveau terrain naturel
Présence d'ouvrage de protection	Non
Sous-sol	Absence de sous-sol (Incertain)
Transparence hydraulique	Non
Fréquentation estimée	> 100
Présence humaine au Rdc. la nuit	Oui
Âge des occupants	Tout public
Présence d'ouverture sur le toit	Non
Présence de barreaux aux fenêtres	Non
Accessibilité au sol	Facile
Accessibilité par les airs	Facile

Légende

- Zone inondable
- Hydrographie
- Route départementale
- Limite communale
- Bâtiment
- Bâti diagnostiqué (page courante)

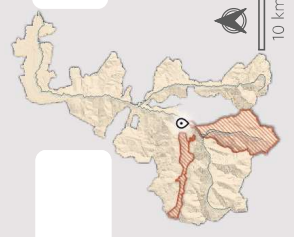

Nom : Résidence Hôtelière la Néouvielle

0°19'34"E, 42°49'16"N

[https://www.google.com/maps/search/?api=1&query=0°19'34"E,42°49'16"N](https://www.google.com/maps/search/?api=1&query=0°19'34)



0 10 20 30 m

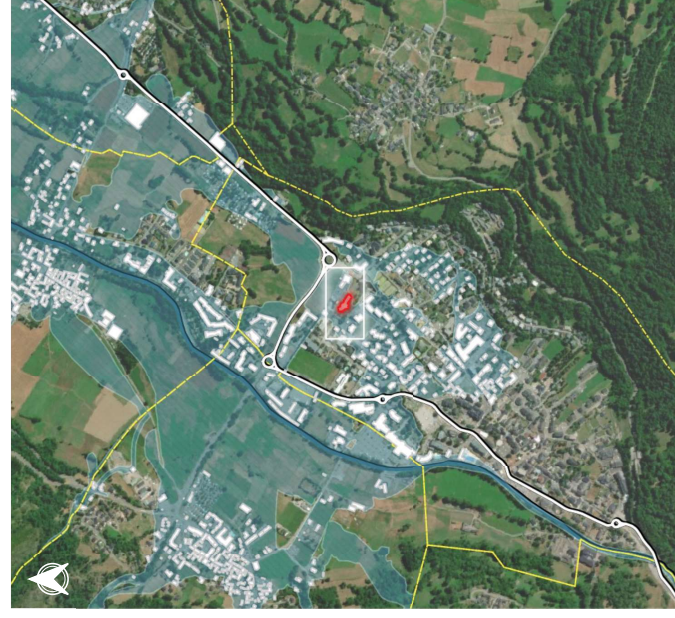

1 km



Source : BDTOPO (IGN, 2023), ESRI, imagery,CIZI, Zonage PPR (DDT65)

SAINT-LARY-SOULAN

0



BÂTI



HUMAINE

Récapitulatif post-diagnostic des points de vulnérabilité pour chaque enjeu



ÉVAC

SCORE DE VULNÉRABILITÉ: 60 %

Indice de vulnérabilité calculé: 18 / 37
Valeurs de [-10;37]

Type d'enjeu : Bâti d'activité ou de service autre

Zonage PPR approuvé : 0

Zonage PPR prescrit : Faible

Zonage CIZI : Crue exceptionnelle

Critères de vulnérabilité

- Nombre d'étages > 2
- Accessibilité aux étages Oui
- Surélévation Niveau terrain naturel
- Présence d'ouvrage de protection Non
- Sous-sol Absence de sous-sol (Incertain)
- Transparence hydraulique Oui
- Fréquentation estimée > 100
- Présence humaine au Rdc. la nuit Oui
- Âge des occupants Tout public
- Présence d'ouverture sur le toit Non
- Présence de barreaux aux fenêtres Non
- Accessibilité au sol Moyenne
- Accessibilité par les airs Difficile

Légende

- Zone inondable
- Hydrographie
- Route départementale
- Limite communale
- Bâtiment
- Bâti diagnostiqué (page courante)



Nom : Résidence Lagrange Vacances

0°19'29"E, 42°49'25"N

<https://www.google.com/maps/search/?q=01929E424925N>

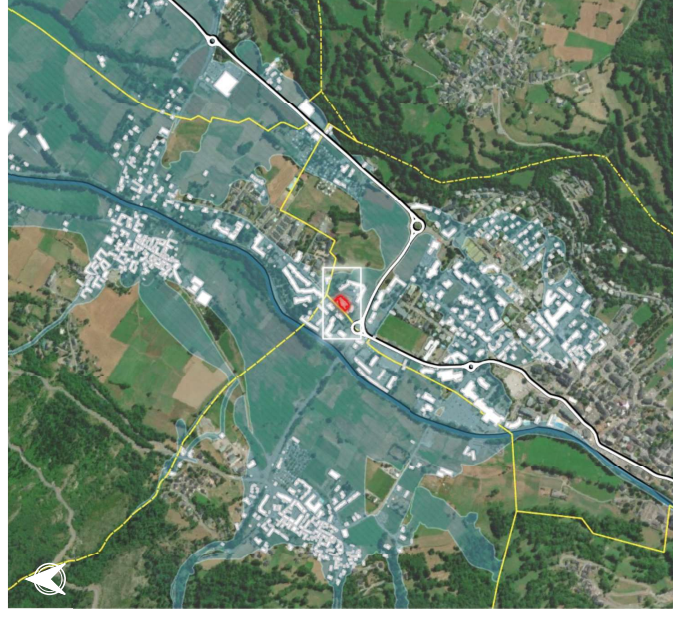
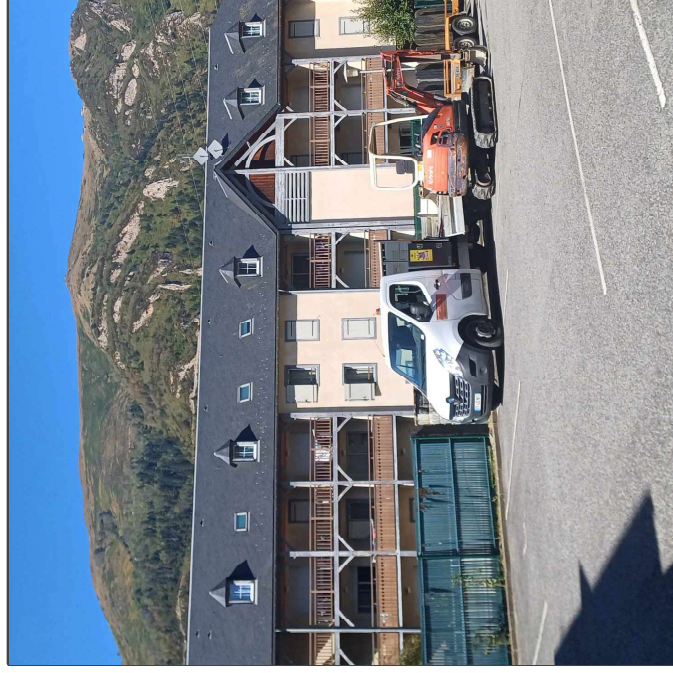
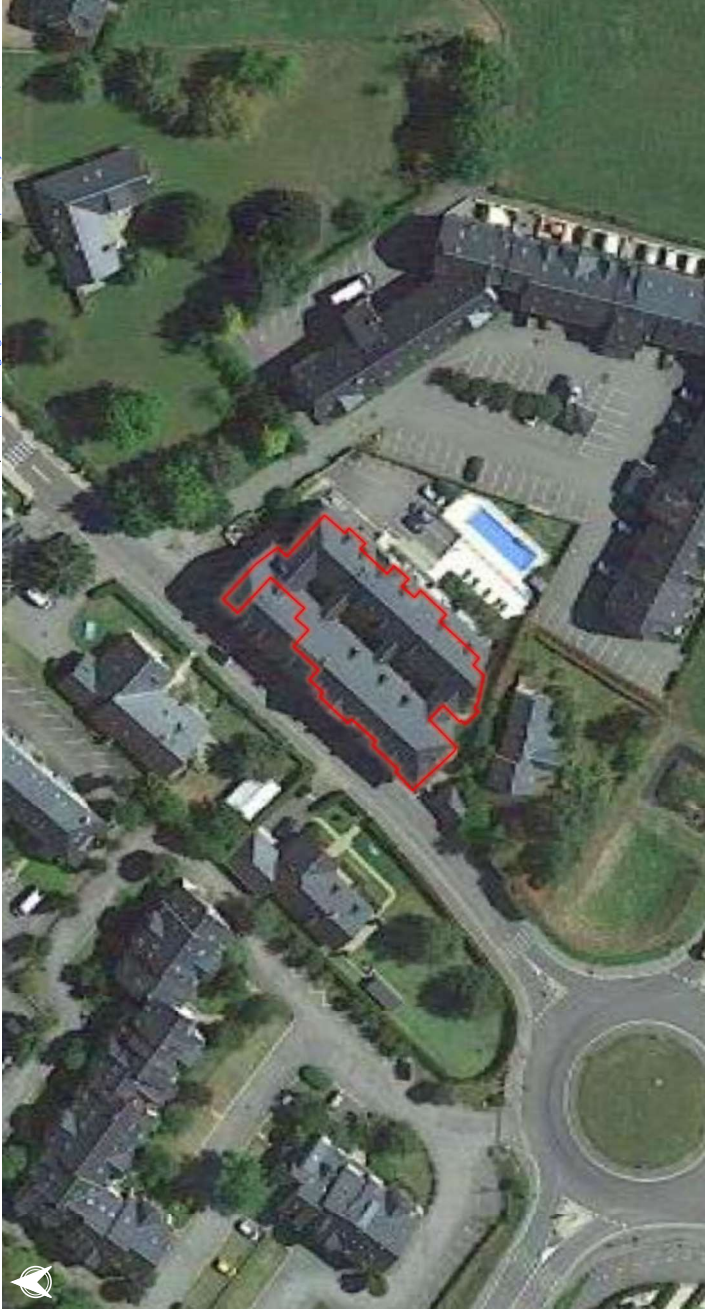

Source : BDTOPO (IGN, 2023), ESRI, Imaginerie.CZI, Zonage PPR (DDT65)

SAINT-LARY-SOULAN

0



BÂTI

0

Récapitulatif post-diagnostic des points de vulnérabilité pour chaque enjeu



ÉVAC

SCORE DE VULNÉRABILITÉ: 47 %

Indice de vulnérabilité calculé: 12 / 37
Valeurs de [-10;37]

Type d'enjeu : Bâti d'activité ou de service autre

Zonage PPR approuvé : 0

Zonage PPR prescrit : Faible

Zonage CIZI : Crue exceptionnelle

Critères de vulnérabilité

- Nombre d'étages : Plain pied
- Accessibilité aux étages : Oui
- Surélévation : Inf. au niveau naturel
- Présence d'ouvrage de protection : Non
- Sous-sol : Absence de sous-sol (Incertain)
- Transparence hydraulique : Oui
- Fréquentation estimée : 1-40
- Présence humaine au Rdc. la nuit : Non
- Âge des occupants : Tout public
- Présence d'ouverture sur le toit : Non
- Présence de barreaux aux fenêtres : Non
- Accessibilité au sol : Facile
- Accessibilité par les airs : Facile

Légende

- Zone inondable
- Hydrographie
- Route départementale
- Limite communale
- Bâtiment
- Bâti diagnostiqué (page courante)



Nom : Menuiserie Manuel Cascaira



0°19'22"E, 42°49'2"N

[https://www.google.com/maps/search/?api=1&query=0°19'22"E,42°49'2"N](https://www.google.com/maps/search/?api=1&query=0°19'22)

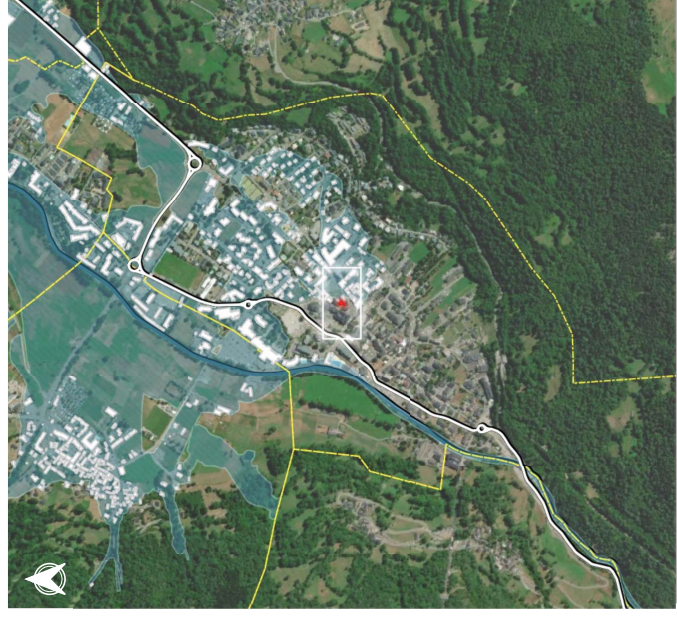
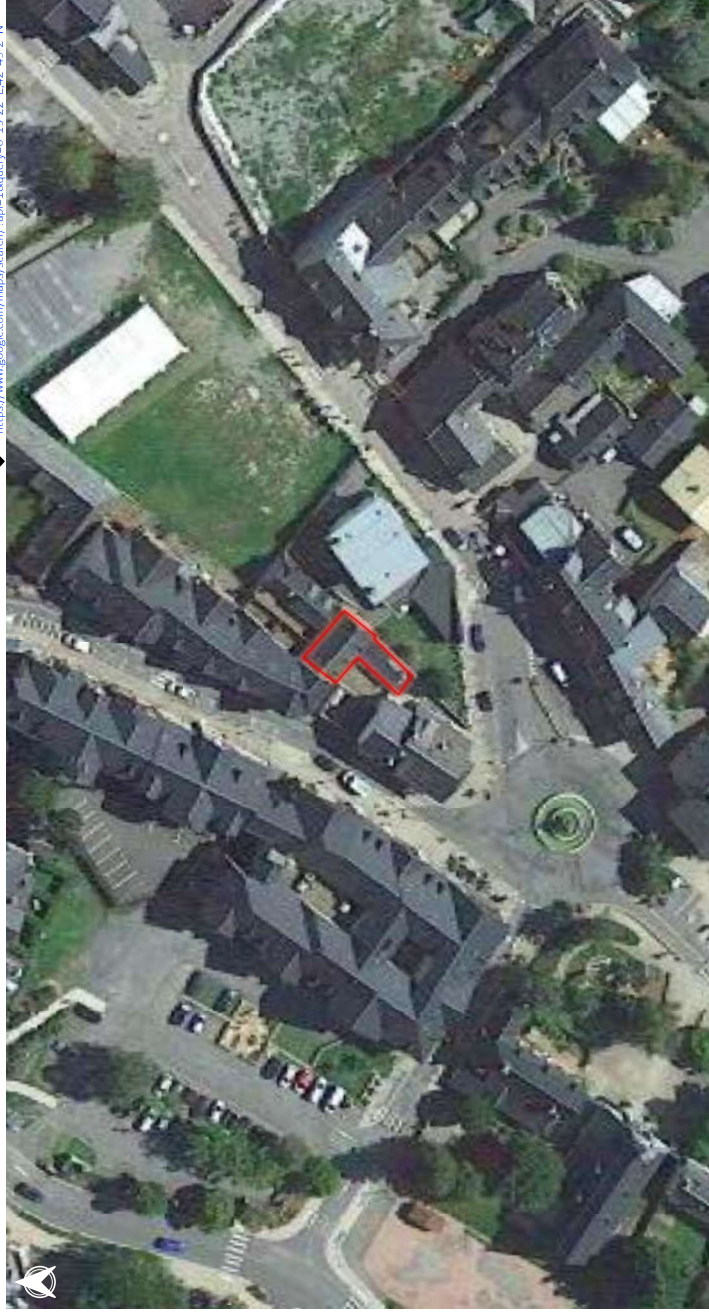

Source : BDTOPO (IGN, 2023), ESRI, imagerie.CIZI, Zonage PPR (DDT65)

SAINT-LARY-SOULAN



Ø

BÂTI

Récapitulatif post-diagnostic des points de vulnérabilité pour chaque enjeu

SCORE DE VULNÉRABILITÉ : 62 %
Indice de vulnérabilité calculé : 19 / 37
Valeurs de [-10;37]

Type d'enjeu : Bâti d'activité ou de service autre

Zonage PPR approuvé : Ø
Zonage PPR prescrit : Faible
Zonage CIZI : Crue exceptionnelle

Critères de vulnérabilité

- Nombre d'étages : Plain pied
- Accessibilité aux étages : Non
- Surélévation : Niveau terrain naturel
- Présence d'ouvrage de protection : Non
- Sous-sol : Sous-sol (Ø occ. la nuit)
- Transparence hydraulique : Non
- Fréquentation estimée : 1-40
- Présence humaine au Rdc. la nuit : Non
- Âge des occupants : Tout public
- Présence d'ouverture sur le toit : Oui
- Présence de barreaux aux fenêtres : Non
- Accessibilité au sol : Difficile
- Accessibilité par les airs : Difficile

Légende

- Zone inondable
- Hydrographie
- Route départementale
- Limite communale
- Bâtiment
- Bâti diagnostiqué (page courante)



Nom : Non renseigné

0°19'24"E, 42°49'1"N

[https://www.google.com/maps/search/?api=1&query=0°19'24"E,42°49'1"N](https://www.google.com/maps/search/?api=1&query=0°19'24)

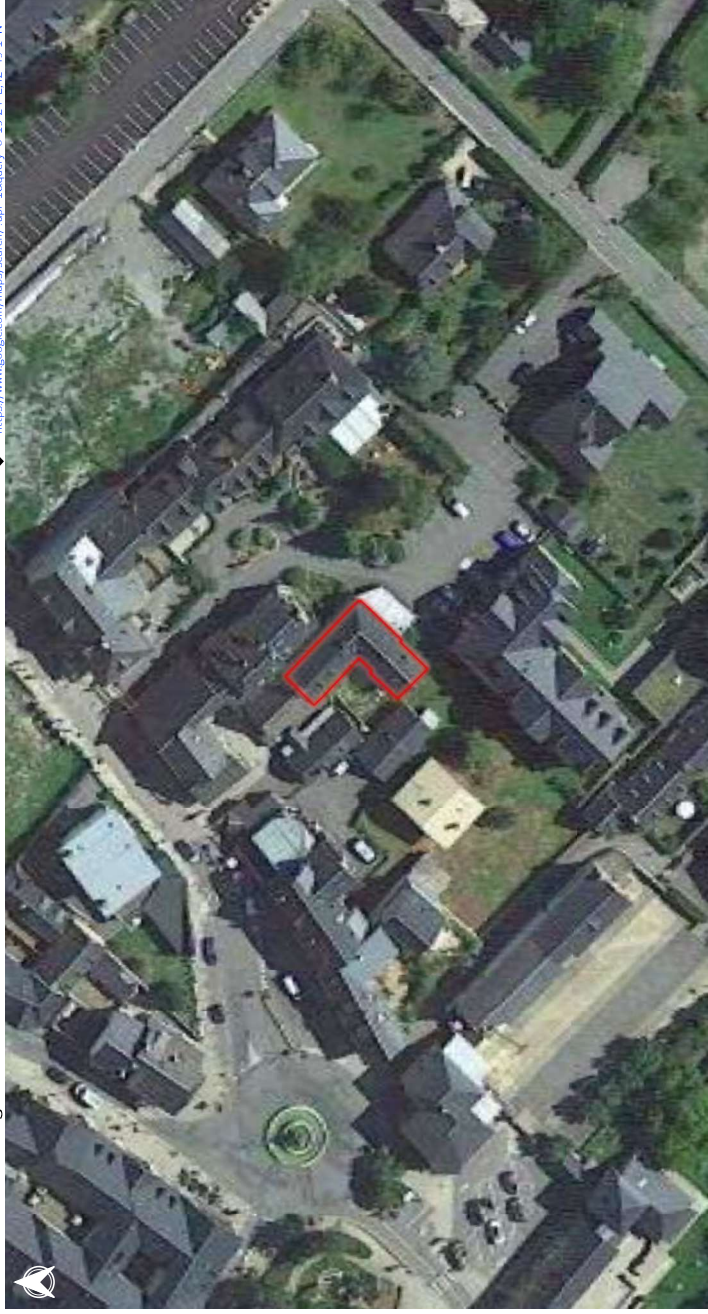

0 10 20 30 m

1 km

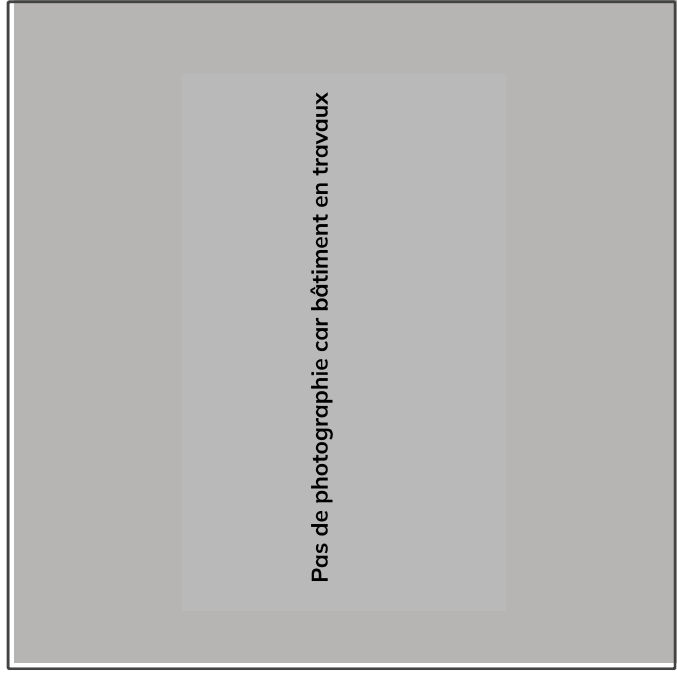

Pas de photographie car bâtiment en travaux

SAINT-LARY-SOULAN

0



BÂTI

0

Récapitulatif post-diagnostic des points de vulnérabilité pour chaque enjeu



ÉVAC

SCORE DE VULNÉRABILITÉ: 47 %

Indice de vulnérabilité calculé: 12 / 37
Valeurs de [-10;37]

Type d'enjeu : Bâti d'activité ou de service autre

Zonage PPR approuvé : 0

Faible

Zonage PPR prescrit :

Zonage CIZI : Crue exceptionnelle

Critères de vulnérabilité

Nombre d'étages	> 2
Accessibilité aux étages	Non
Surélévation	1 marche
Présence d'ouvrage de protection	Non
Sous-sol	Sous-sol (Ø occ. la nuit)
Transparence hydraulique	Non
Fréquentation estimée	1-40
Présence humaine au Rdc. la nuit	Non
Âge des occupants	Tout public
Présence d'ouverture sur le toit	Non
Présence de barreaux aux fenêtres	Non
Accessibilité au sol	Facile
Accessibilité par les airs	Difficile

Légende

- Zone inondable
- Hydrographie
- Route départementale
- Limite communale
- Bâtiment
- Bâti diagnostiqué (page courante)



Nom : Cadeaux Dallas photos

0°19'22"E, 42°49'1"N

[https://www.google.com/maps/search/?api=1&query=0°19'22"E,42°49'1"N](https://www.google.com/maps/search/?api=1&query=0°19'22)

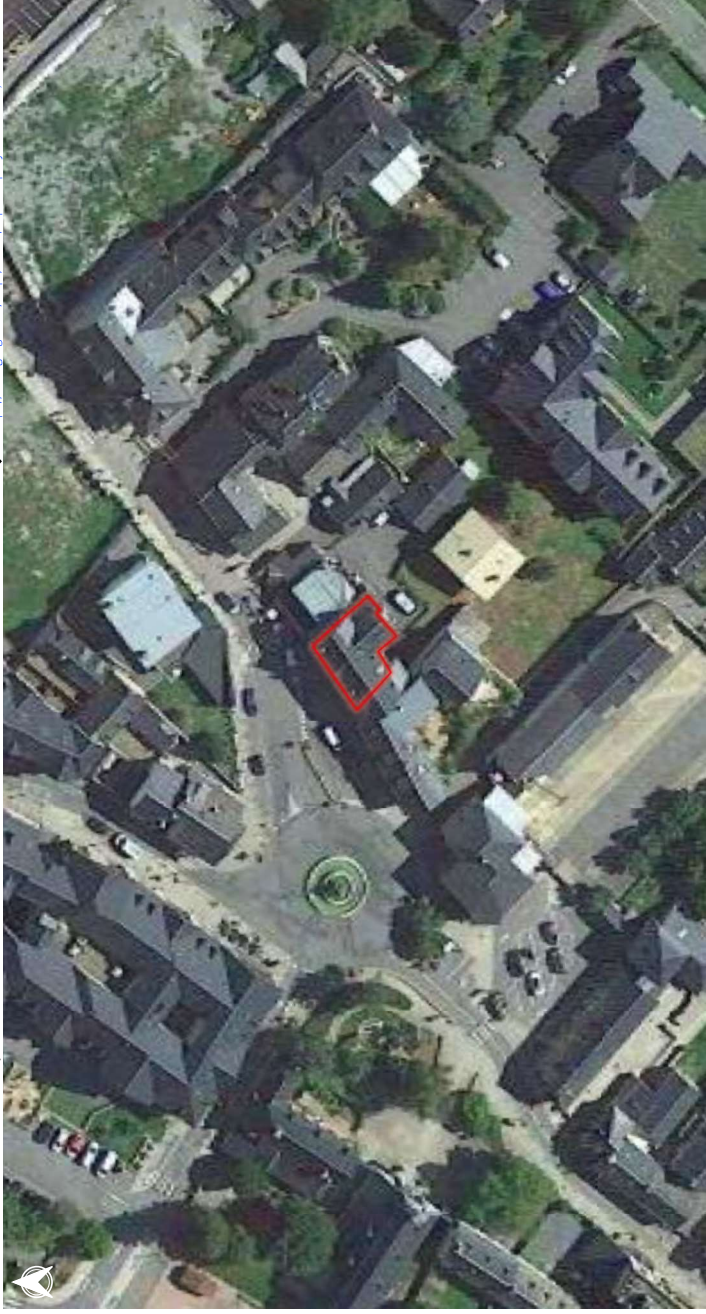

0 10 20 30 m

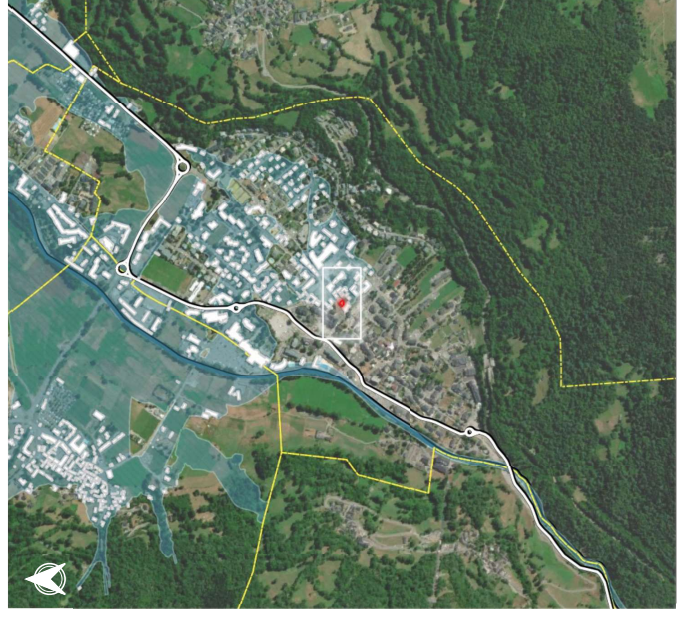

1 km

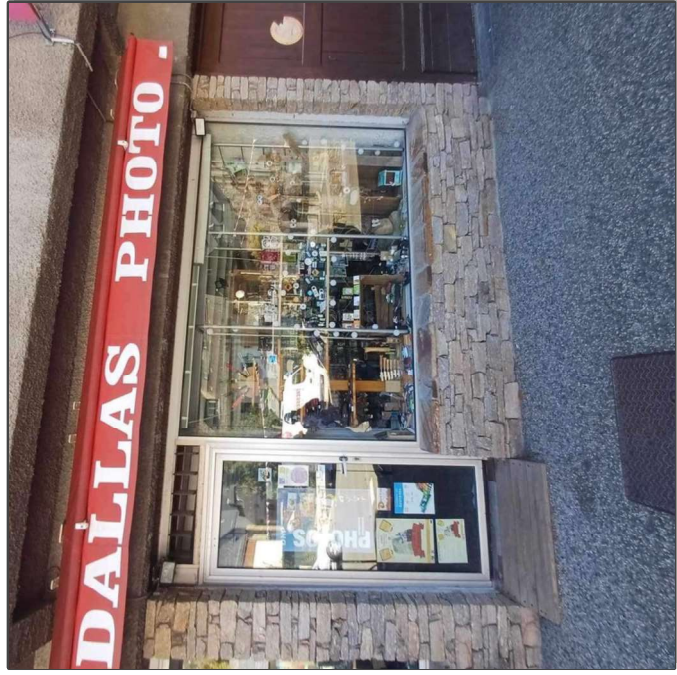

Source : BDTOPO (IGN, 2023), ESRI, imagerie.CIZI, Zonage PPR (DDT65)

SAINT-LARY-SOULAN



ERP



BÂTI



ÉVAC

∅

Recapitulatif post-diagnostic des points de vulnérabilité pour chaque enjeu

SCORE DE VULNÉRABILITÉ :

55 %

Indice de vulnérabilité calculé : 16 / 37
Valeurs de [-10;37]

Type d'enjeu : ERP Magasins de vente, centres commerciaux

Zonage PPR approuvé : ∅

Zonage PPR prescrit : Faible

Zonage CIZI : Crue exceptionnelle

Critères de vulnérabilité

Nombre d'étages	1
Accessibilité aux étages	Non
Surélévation	Niveau terrain naturel
Présence d'ouvrage de protection	Non
Sous-sol	Absence de sous-sol (Incertain)
Transparence hydraulique	Non
Fréquentation estimée	1-40
Présence humaine au Rdc, la nuit	Non
Âge des occupants	Tout public
Présence d'ouverture sur le toit	Non
Présence de barreaux aux fenêtres	Oui
Accessibilité au sol	Facile
Accessibilité par les airs	Difficile

Légende

- Zone inondable
- Hydrographie
- Route départementale
- Limite communale
- Bâtiment
- Bâti diagnostiqué (page courante)



Nom : Banque populaire + Les écrins

0°19'22"E, 42°49'1"N

[https://www.google.com/maps/search/?api=1&query=0°19'22"E,42°49'1"N](https://www.google.com/maps/search/?api=1&query=0°19'22)

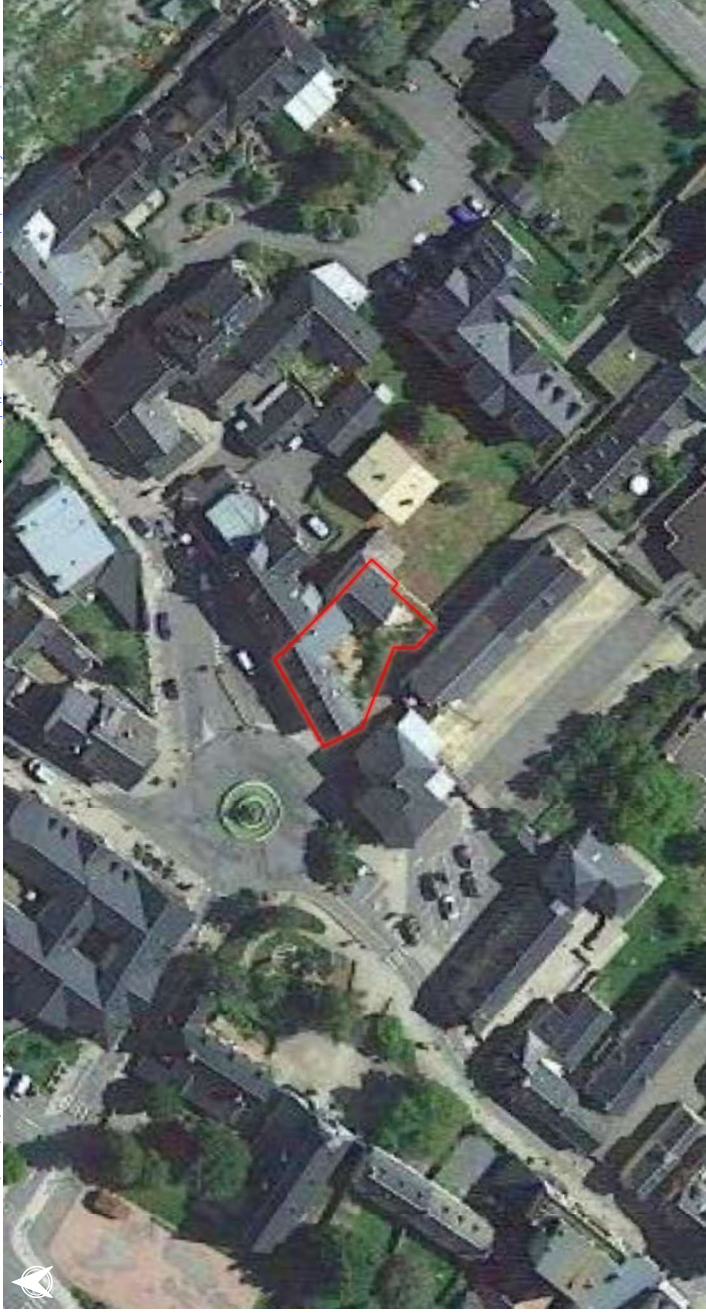

0 10 20 30 m



1 km

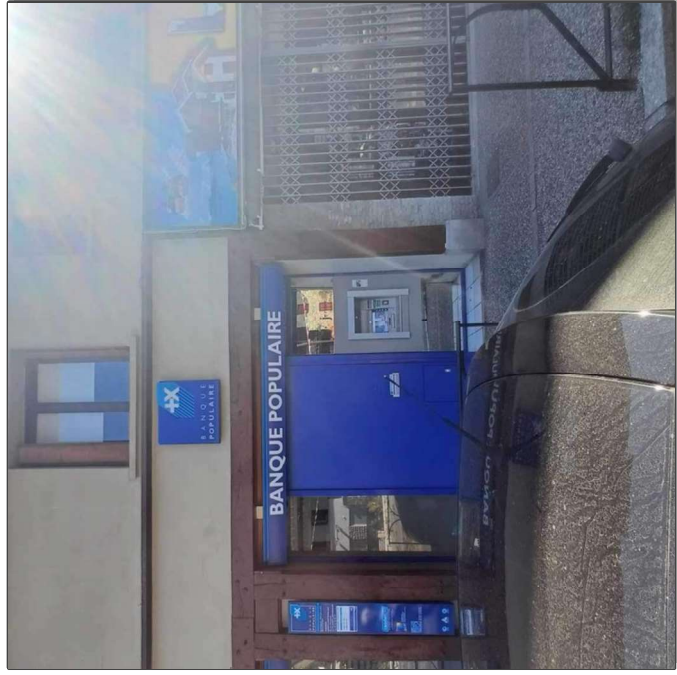

Source : BDTOPO (IGN, 2023), ESRI, imagerie.CIZI, Zonage PPR (DDT65)

SAINT-LARY-SOULAN



ERP



BÂTI



HUMAINE

Recapitulatif post-diagnostic des points de vulnérabilité pour chaque enjeu



ÉVAC

SCORE DE VULNÉRABILITÉ : 64 %
Indice de vulnérabilité calculé : 20 / 37
Valeurs de [-10;37]

Type d'enjeu : ERP Magasins de vente, centres commerciaux

Zonage PPR approuvé : Ø

Zonage PPR prescrit : Faible

Zonage CIZI : Crue exceptionnelle

Critères de vulnérabilité

Nombre d'étages	1
Accessibilité aux étages	Oui
Surélévation	Inf. au niveau naturel
Présence d'ouvrage de protection	Non
Sous-sol	Absence de sous-sol (Incertain)
Transparence hydraulique	Non
Fréquentation estimée	81 - 100
Présence humaine au Rdc. la nuit	Non
Âge des occupants	Tout public
Présence d'ouverture sur le toit	Non
Présence de barreaux aux fenêtres	Oui
Accessibilité au sol	Moyenne
Accessibilité par les airs	Difficile

Légende

- Zone inondable
- Hydrographie
- Route départementale
- Limite communale
- Bâtiment
- Bâti diagnostiqué (page courante)



Nom : Bar au balcon

0°19'26"E, 42°49'4"N

[https://www.google.com/maps/search/?api=1&query=0°19'26"E,42°49'4"N](https://www.google.com/maps/search/?api=1&query=0°19'26)

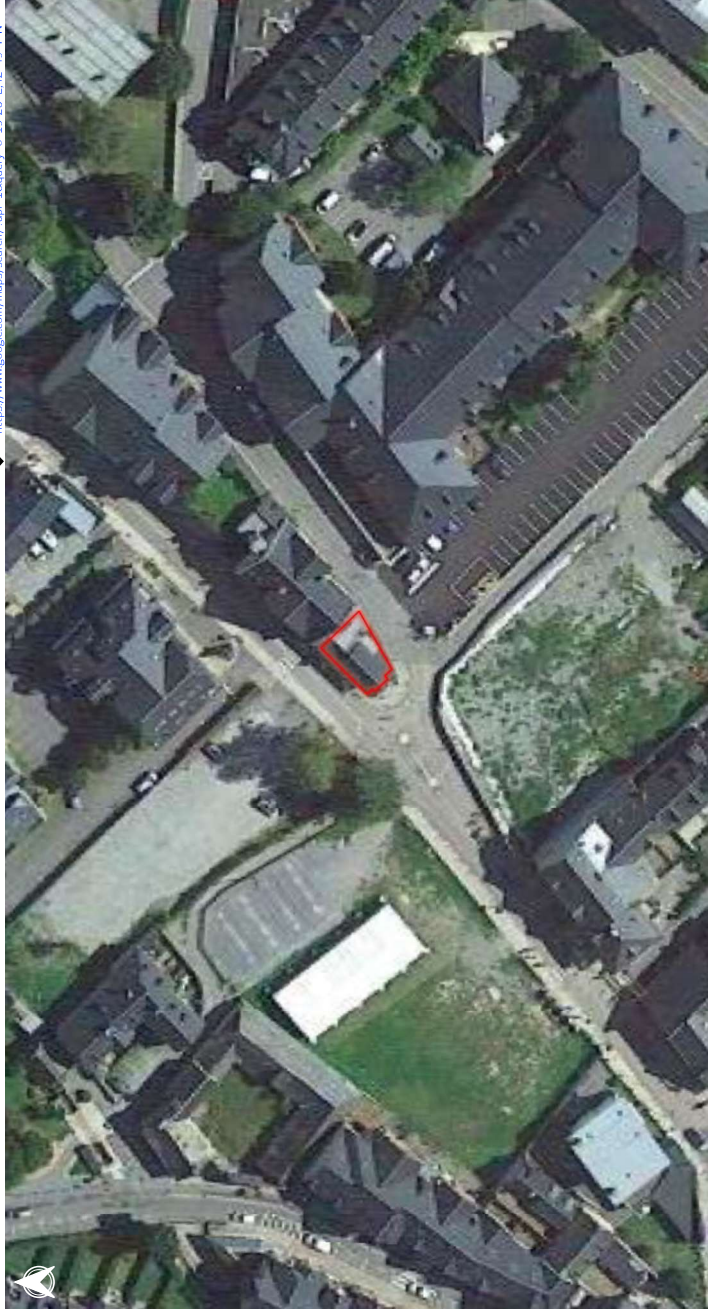

0 10 20 30 m

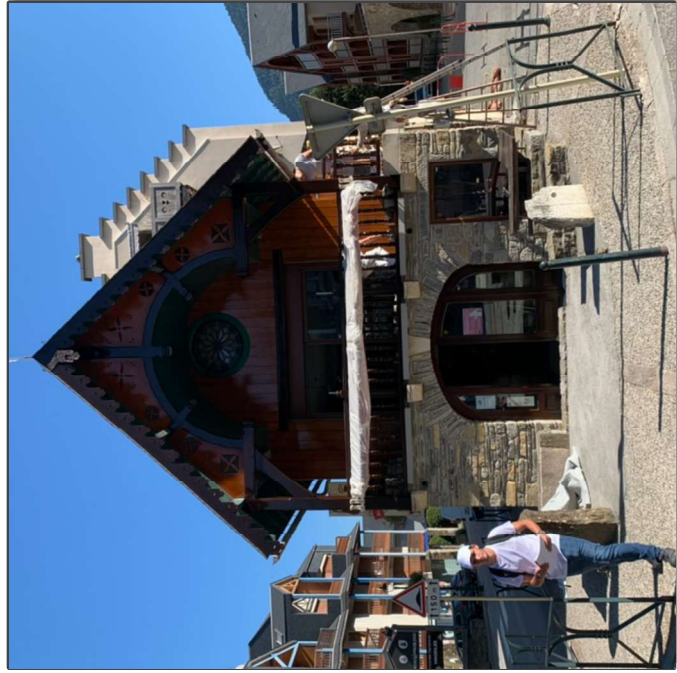

1 km



Source : BDTOPO (IGN, 2023), ESRI, imagerie.CIZI, Zonage PPR (DDT65)

SAINT-LARY-SOULAN

∅



∅

Recapitulatif post-diagnostic des points de vulnérabilité pour chaque enjeu



SCORE DE VULNÉRABILITÉ : 66 %

Indice de vulnérabilité calculé : 21 / 37
Valeurs de [-10;37]

Type d'enjeu : Bâti d'activité ou de service autre

Zonage PPR approuvé : ∅

Zonage PPR prescrit : Moyen

Zonage CIZI : Crue exceptionnelle

Critères de vulnérabilité

- Nombre d'étages : Plain pied
- Accessibilité aux étages : Non
- Surélévation : Niveau terrain naturel
- Présence d'ouvrage de protection : Non
- Sous-sol : Absence de sous-sol (Incertain)
- Transparence hydraulique : Non
- Fréquentation estimée : 1-40
- Présence humaine au Rdc, la nuit : Non
- Âge des occupants : Tout public
- Présence d'ouverture sur le toit : Non
- Présence de barreaux aux fenêtres : Non
- Accessibilité au sol : Moyenne
- Accessibilité par les airs : Difficile

Légende

- Zone inondable
- Hydrographie
- Route départementale
- Limite communale
- Bâtiment
- Bâti diagnostiqué (page courante)



Nom : Pacale Pyrénées Immo + Snow problemo

0°19'26"E, 42°49'5"N

[https://www.google.com/maps/search/?api=1&query=0°19'26"E,42°49'5"N](https://www.google.com/maps/search/?api=1&query=0°19'26)

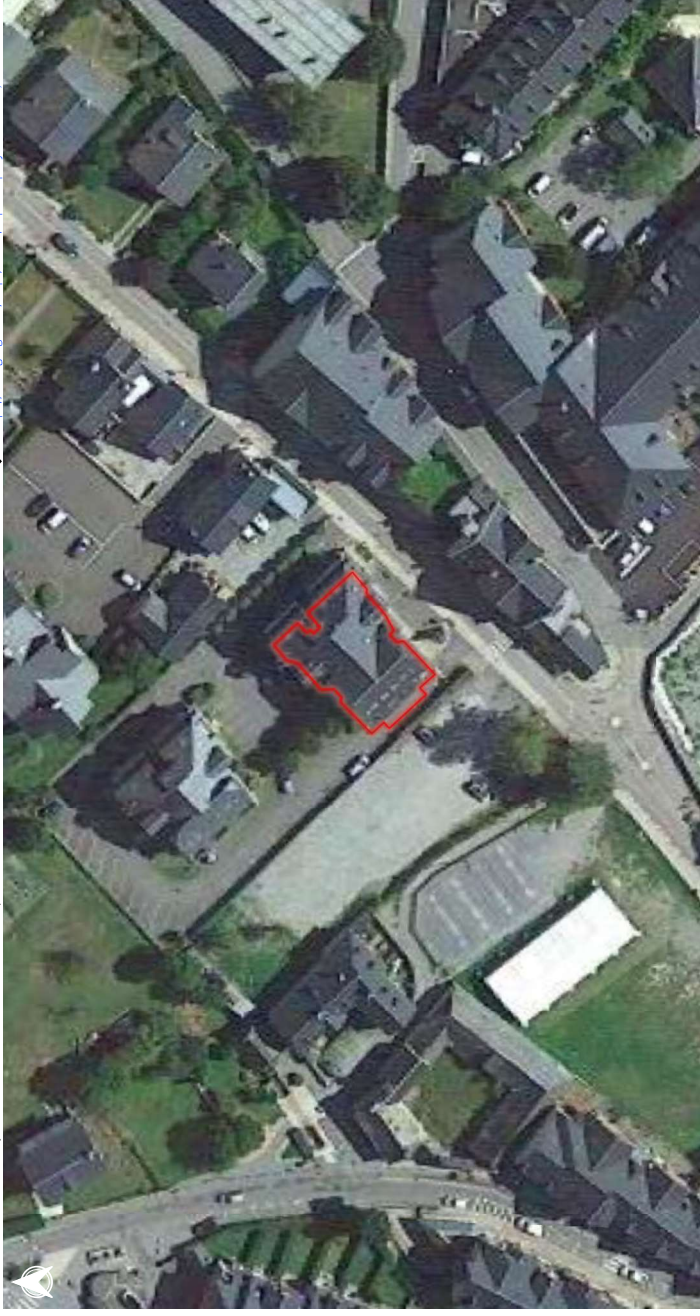

0 10 20 30 m



0 1 km



Source : BDTOPO (IGN, 2023), ESRI, imagerie.CIZI, Zonage PPR (DDT65)

SAINT-LARY-SOULAN

Nom : Créperie la maison du randonneur + le Restaurant la Galette d'or

0°19'24"E, 42°49'2"N

[https://www.google.com/maps/search/?api=1&query=0°19'24"E,42°49'2"N](https://www.google.com/maps/search/?api=1&query=0°19'24)



EVAC

Récapitulatif post-diagnostic des points de vulnérabilité pour chaque enjeu

∅



BÂTI

SCORE DE VULNÉRABILITÉ : 47 %
 Indice de vulnérabilité calculé : 12 / 37
 Valeurs de [-10;37]

Type d'enjeu : Bâti d'activité ou de service autre

Zonage PPR approuvé : ∅
 Zonage PPR prescrit : Faible
 Zonage CIZI : Crue exceptionnelle

Critères de vulnérabilité

- Nombre d'étages : > 2
- Accessibilité aux étages : Non
- Surélévation : 1 marche
- Présence d'ouvrage de protection : Non
- Sous-sol : Sous-sol (∅ occ. la nuit)
- Transparence hydraulique : Non
- Fréquentation estimée : 1-40
- Présence humaine au Rdc. la nuit : Non
- Âge des occupants : Tout public
- Présence d'ouverture sur le toit : Non
- Présence de barreaux aux fenêtres : Non
- Accessibilité au sol : Facile
- Accessibilité par les airs : Difficile

Légende

- Zone inondable
- Hydrographie
- Route départementale
- Limite communale
- Bâtiment
- Bâti diagnostiqué (page courante)



0 10 20 30 m



1 km

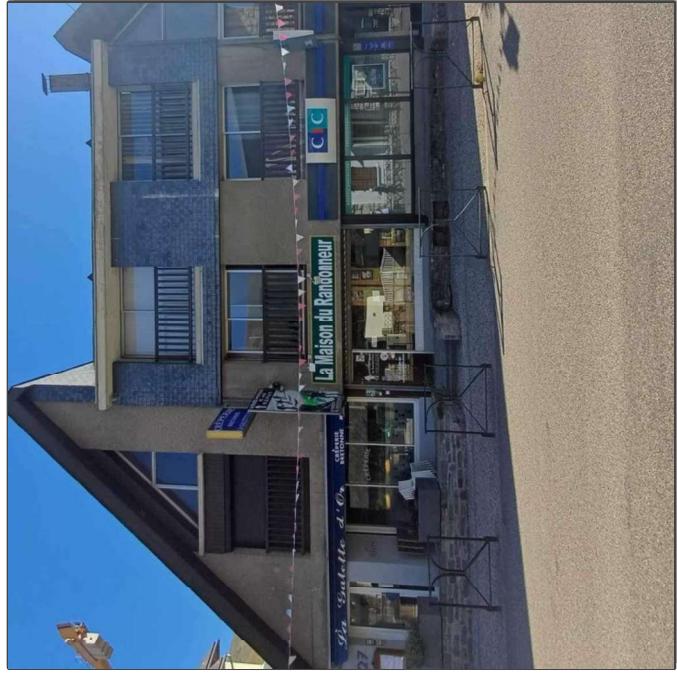

Source : BDTOPO (IGN, 2023), ESRI, imagerie.CIZI, Zonage PPR (DDT65)

SAINT-LARY-SOULAN

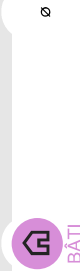

∅

Récapitulatif post-diagnostic des points de vulnérabilité pour chaque enjeu

SCORE DE VULNÉRABILITÉ : 55 %
 Indice de vulnérabilité calculé : 16 / 37
 Valeurs de [-10;37]

Type d'enjeu : Bâti d'activité ou de service autre

Zonage PPR approuvé : ∅
 Zonage PPR prescrit : Faible
 Zonage CIZI : Crue exceptionnelle

Critères de vulnérabilité

- Nombre d'étages : Plain pied
- Accessibilité aux étages : Non
- Surélévation : 1 marche
- Présence d'ouvrage de protection : Non
- Sous-sol : Absence de sous-sol (Incertain)
- Transparence hydraulique : Non
- Fréquentation estimée : 1-40
- Présence humaine au Rdc. la nuit : Non
- Âge des occupants : Tout public
- Présence d'ouverture sur le toit : Non
- Présence de barreaux aux fenêtres : Non
- Accessibilité au sol : Facile
- Accessibilité par les airs : Difficile

Légende

- Zone inondable
- Hydrographie
- Route départementale
- Limite communale
- Bâtiment
- Bâti diagnostiqué (page courante)



Nom : L'atelier du Burger

0°19'22"E, 42°49'4"N

[https://www.google.com/maps/search/?api=1&query=0°19'22"E,42°49'4"N](https://www.google.com/maps/search/?api=1&query=0°19'22)



0 10 20 30 m



0 1 km

SAINT-LARY-SOULAN



0



HUMAINE

Récapitulatif post-diagnostic des points de vulnérabilité pour chaque enjeu



EVAC

SCORE DE VULNÉRABILITÉ : 51 %

Indice de vulnérabilité calculé : 14 / 37
Valeurs de [-10;37]

Type d'enjeu : ERP Hôtels et pensions de famille

Zonage PPR approuvé : 0

Zonage PPR prescrit : Moyen

Zonage CIZI : Crue exceptionnelle

Critères de vulnérabilité

- Nombre d'étages > 2
- Accessibilité aux étages Oui
- Surélévation ?
- Présence d'ouvrage de protection Non
- Sous-sol Absence de sous-sol (Incertain)
- Transparence hydraulique Non
- Fréquentation estimée > 100
- Présence humaine au Rdc. la nuit Non
- Âge des occupants Tout public
- Présence d'ouverture sur le toit Non
- Présence de barreaux aux fenêtres Non
- Accessibilité au sol Moyenne
- Accessibilité par les airs Difficile

Légende

- Zone inondable
- Hydrographie
- Route départementale
- Limite communale
- Bâtiment
- Bâti diagnostiqué (page courante)



Nom : Mercure Hôtel

0°19'18"E, 42°49'12"N

[https://www.google.com/maps/search/?api=1&query=0°19'18"E,42°49'12"N](https://www.google.com/maps/search/?api=1&query=0°19'18)

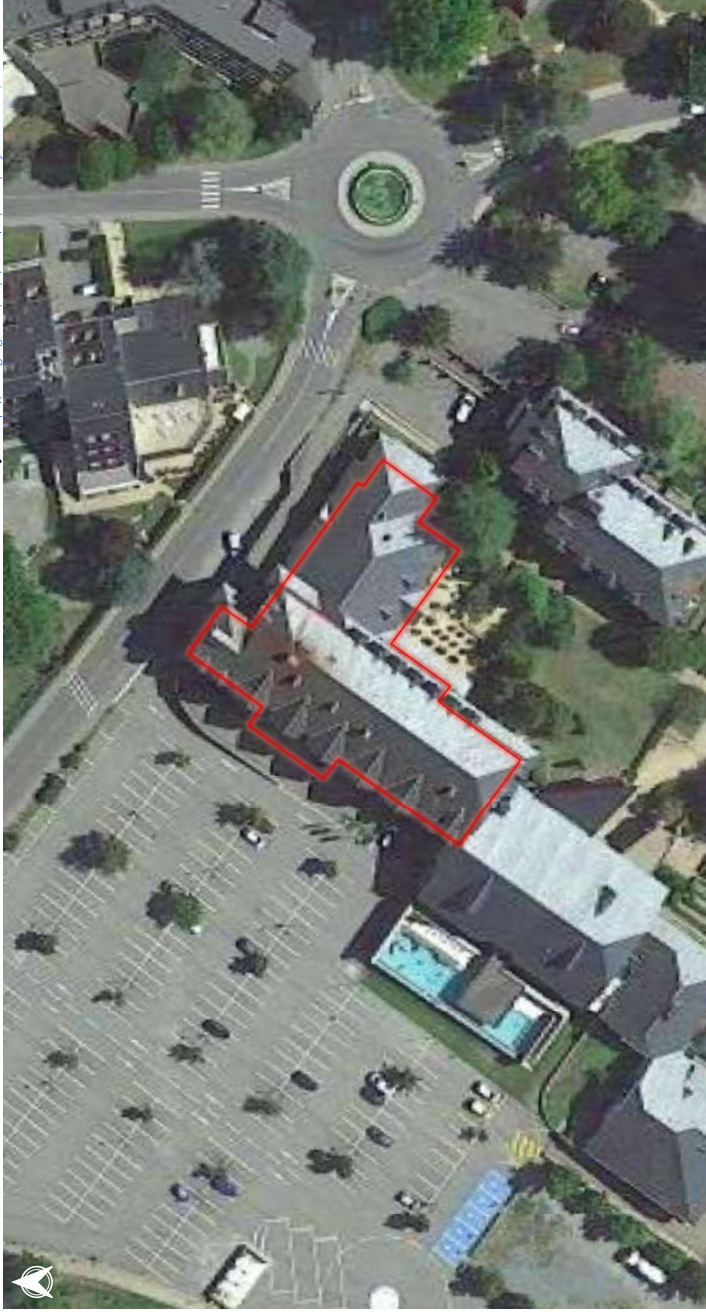

0 10 20 30 m

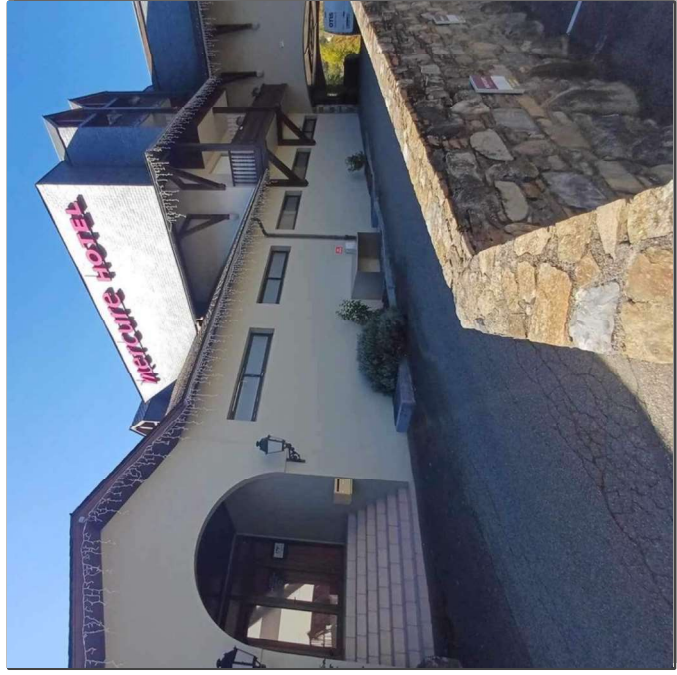

0 1 km

SAINT-LARY-SOULAN



EVAC

Recapitulatif post-diagnostic des points de vulnérabilité pour chaque enjeu



BÂTI

SCORE DE VULNÉRABILITÉ : 62 %
 Indice de vulnérabilité calculé : 19 / 37
 Valeurs de [-10;37]

Type d'enjeu : Bâti d'activité ou de service autre

Zonage PPR approuvé : Ø
 Zonage PPR prescrit : Faible
 Zonage CIZI : Crue exceptionnelle

Critères de vulnérabilité

- Nombre d'étages : Plain pied
- Accessibilité aux étages : Non
- Surélévation : Niveau terrain naturel
- Présence d'ouvrage de protection : Non
- Sous-sol : Sous-sol (Ø occ. la nuit)
- Transparence hydraulique : Non
- Fréquentation estimée : 1-40
- Présence humaine au Rdc. la nuit : Non
- Âge des occupants : Tout public
- Présence d'ouverture sur le toit : Oui
- Présence de barreaux aux fenêtres : Non
- Accessibilité au sol : Difficile
- Accessibilité par les airs : Difficile

Légende

- Zone inondable
- Hydrographie
- Route départementale
- Limite communale
- Bâtiment
- Bâti diagnostiqué (page courante)

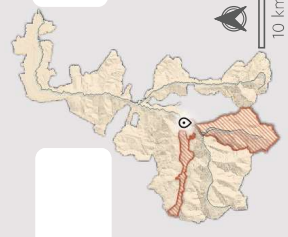

Nom : Restaurant le Gros Minet

0°19'24"E, 42°49'1"N

[https://www.google.com/maps/search/?api=1&query=0°19'24"E,42°49'1"N](https://www.google.com/maps/search/?api=1&query=0°19'24)



0 10 20 30 m

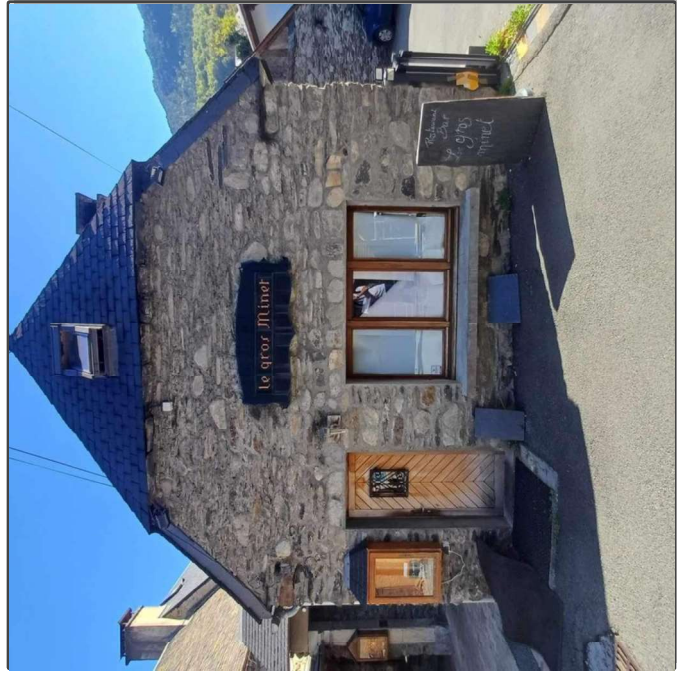

1 km



Source : BDTOPO (IGN, 2023), ESRI, imagerie.CIZI, Zonage PPR (DDT65)

SAINT-LARY-SOULAN



ERP



BÂTI



HUMAINE

Recapitulatif post-diagnostic des points de vulnérabilité pour chaque enjeu



ÉVAC

SCORE DE VULNÉRABILITÉ : 66 %

Indice de vulnérabilité calculé : 21 / 37
Valeurs de [-10;37]

Type d'enjeu : Bâti d'activité ou de service autre

Zonage PPR approuvé : Ø

Zonage PPR prescrit : Faible

Zonage CIZI : Crue exceptionnelle

Critères de vulnérabilité

Nombre d'étages	> 2
Accessibilité aux étages	?
Surélévation	Inf. au niveau naturel
Présence d'ouvrage de protection	Non
Sous-sol	Absence de sous-sol (Incertain)
Transparence hydraulique	Non
Fréquentation estimée	> 100
Présence humaine au Rdc. la nuit	Non
Âge des occupants	Tout public
Présence d'ouverture sur le toit	Non
Présence de barreaux aux fenêtres	Non
Accessibilité au sol	Difficile
Accessibilité par les airs	Difficile

Légende

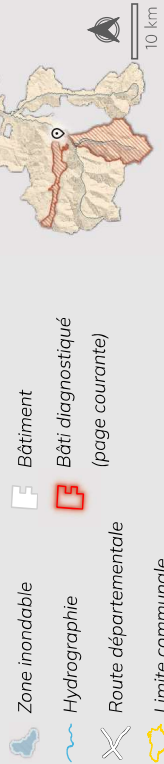

Nom : Hôtel Mir

0°19'26"E, 42°49'1"N

[https://www.google.com/maps/search/?api=1&query=0°19'26"E,42°49'1"N](https://www.google.com/maps/search/?api=1&query=0°19'26)

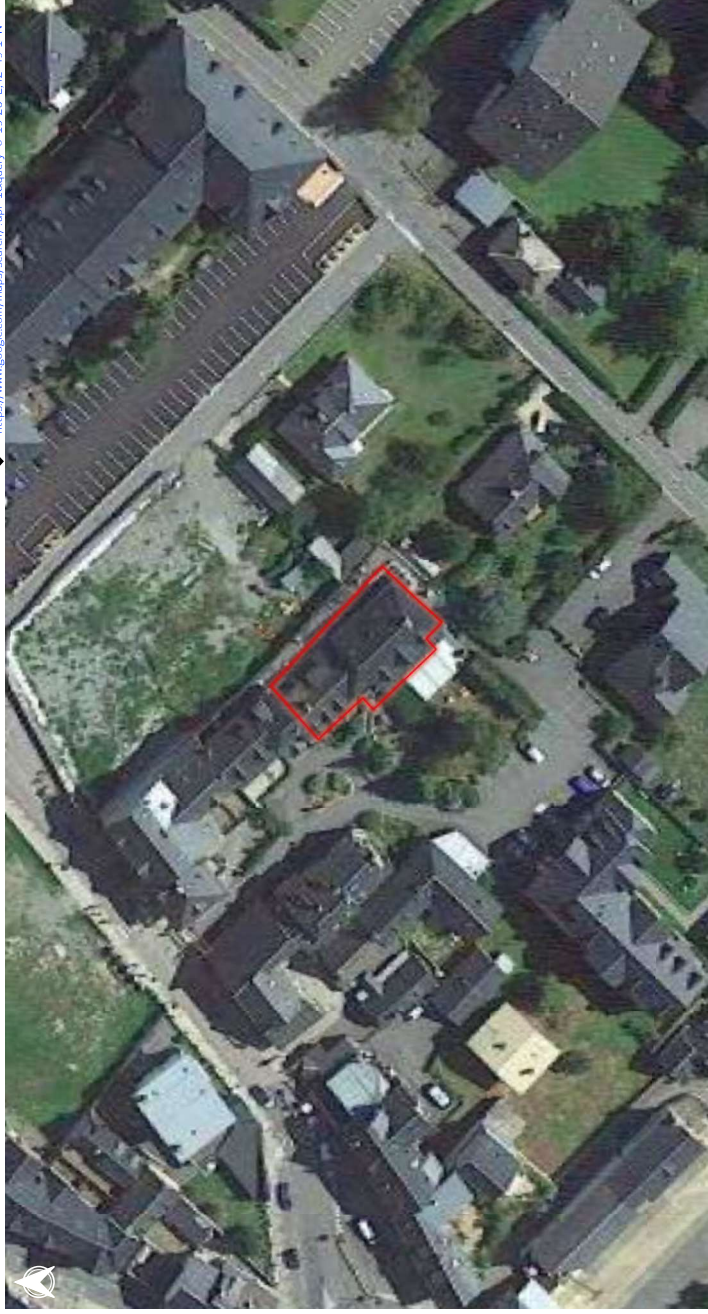

SAINT-LARY-SOULAN

Ø



BÂTI

Ø

Récapitulatif post-diagnostic des points de vulnérabilité pour chaque enjeu



ÉVAC

SCORE DE VULNÉRABILITÉ : 68 %

Indice de vulnérabilité calculé : 22 / 37
Valeurs de [-10;37]

Type d'enjeu : Bâti d'activité ou de service autre

Zonage PPR approuvé : Ø

Zonage PPR prescrit : Faible

Zonage CIZI : Crue exceptionnelle

Critères de vulnérabilité

Nombre d'étages	1
Accessibilité aux étages	Incertain
Surélévation	Inf. au niveau naturel
Présence d'ouvrage de protection	Non
Sous-sol	Sous-sol (Ø occ. la nuit)
Transparence hydraulique	Non
Fréquentation estimée	1-40
Présence humaine au Rdc. la nuit	Non
Âge des occupants	Tout public
Présence d'ouverture sur le toit	Non
Présence de barreaux aux fenêtres	Oui
Accessibilité au sol	Difficile
Accessibilité par les airs	Difficile

Légende



Nom : Pizzeria luigi

0°19'24"E, 42°49'1"N



0 10 20 30 m

1 km

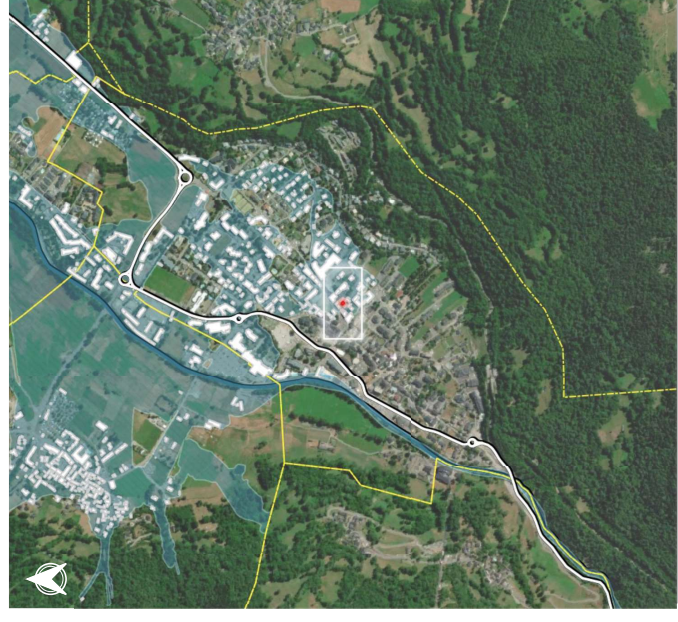
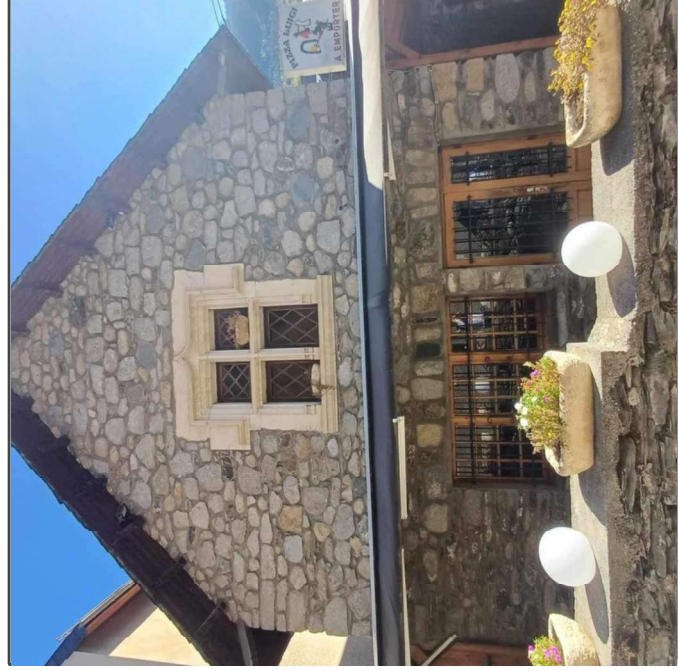

Source : BDTOPO (IGN, 2023), ESRI, imagerie.CIZI, Zonage PPR (DDT65)

SARRANCOLIN

Nom : Au fil de la Neste

0°22'41"E, 42°57'58"N

[https://www.google.com/maps/search/?page=1&query=0°22'41"E,42°57'58"N](https://www.google.com/maps/search/?page=1&query=0°22'41)



EVAC



HUMAINE

Récapitulatif post-diagnostic des points de vulnérabilité pour chaque enjeu

SCORE DE VULNÉRABILITÉ : 53 %

Indice de vulnérabilité calculé : 15 / 37
Valeurs de [-10;37]

Type d'enjeu : Gîte

Zonage PPR approuvé : Ø

Zonage PPR prescrit : Ø

Zonage CIZI : Crue exceptionnelle

Critères de vulnérabilité

Nombre d'étages	> 2
Accessibilité aux étages	Oui
Surélévation	1 marche
Présence d'ouvrage de protection	Incertain
Sous-sol	Sous-sol (Ø occ. la nuit)
Transparence hydraulique	Non
Fréquentation estimée	1-40
Présence humaine au Rdc. la nuit	Oui
Âge des occupants	Tout public
Présence d'ouverture sur le toit	Non
Présence de barreaux aux fenêtres	Non
Accessibilité au sol	Moyenne
Accessibilité par les airs	Difficile

Légende

- Zone inondable
 - Hydrographie
 - Route départementale
 - Limite communale
 - Bâtiment
 - Bâti diagnostiqué (page courante)
-

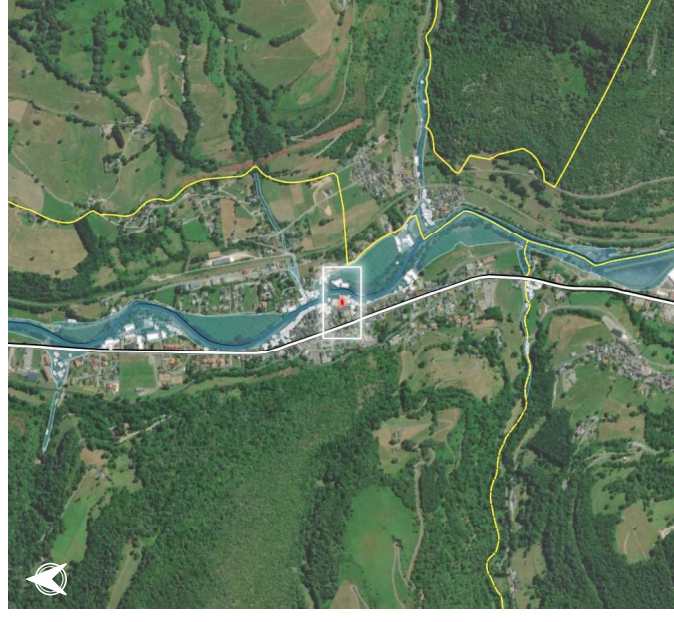
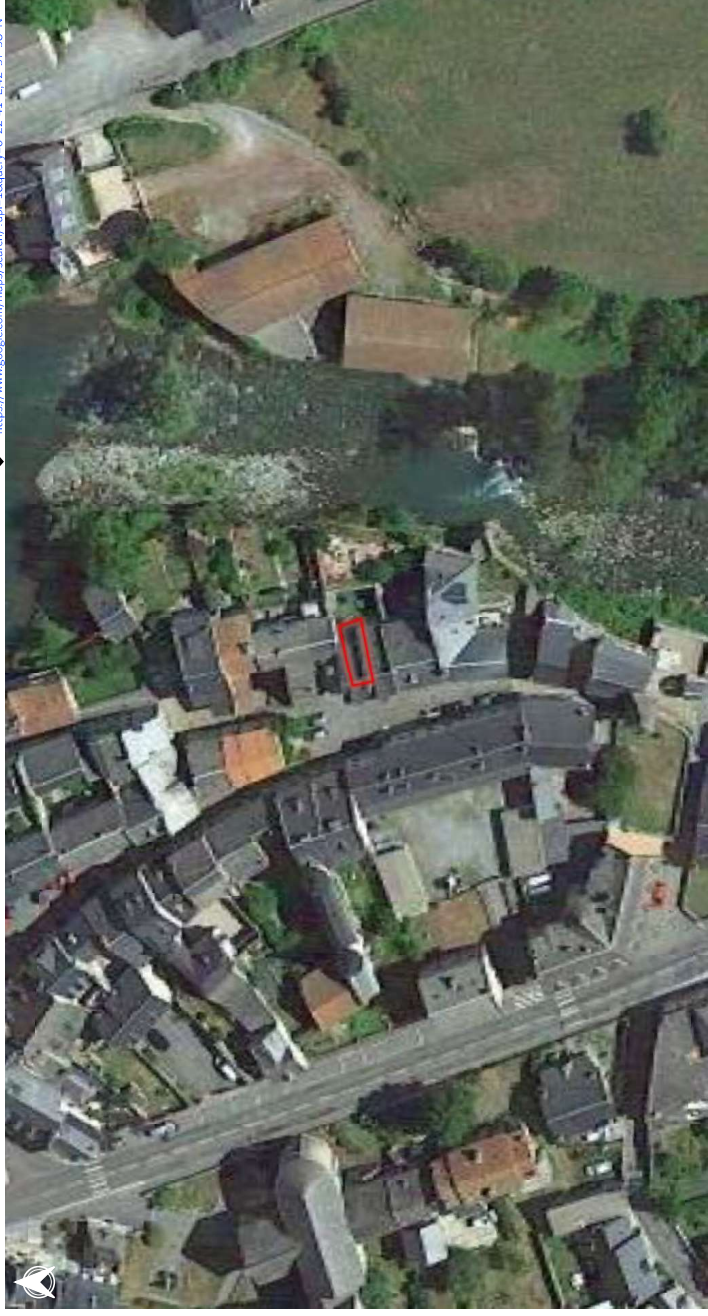

Source : BDTOPO (IGN, 2023); ESRI; Imagerie.CZI; Zonage PPR (DDT65)