

# GRÉZIAN

Nom : Au jardin des jours heureux

0°20'57"E, 42°52'24"N

[https://www.google.com/maps/search/?page=1&query=0°20'57"E,42°52'24"N](https://www.google.com/maps/search/?page=1&query=0°20'57)



EVAC

Récapitulatif post-diagnostic des points de vulnérabilité pour chaque enjeu

**SCORE DE VULNÉRABILITÉ : 45 %**  
Indice de vulnérabilité calculé : 11 / 37  
Valeurs de [-10;37]

Type d'enjeu : Bâtiment agricole / Centre équestre

Zonage PPR approuvé : Ø

Zonage PPR prescrit : Moyen

Zonage CIZI : Crue exceptionnelle

## Critères de vulnérabilité

- Nombre d'étages : Plain pied
- Accessibilité aux étages : Incertain
- Surélévation : Niveau terrain naturel
- Présence d'ouvrage de protection : Non
- Sous-sol : Absence de sous-sol ( Incertain)
- Transparence hydraulique : Non
- Fréquentation estimée : 1-40
- Présence humaine au Rdc, la nuit : Non
- Âge des occupants : Tout public
- Présence d'ouverture sur le toit : Non
- Présence de barreaux aux fenêtres : Non
- Accessibilité au sol : Facile
- Accessibilité par les airs : Facile

## Légende

- Zone inondable
- Hydrographie
- Route départementale
- Limite communale
- Bâtiment
- Bâti diagnostiqué (page courante)

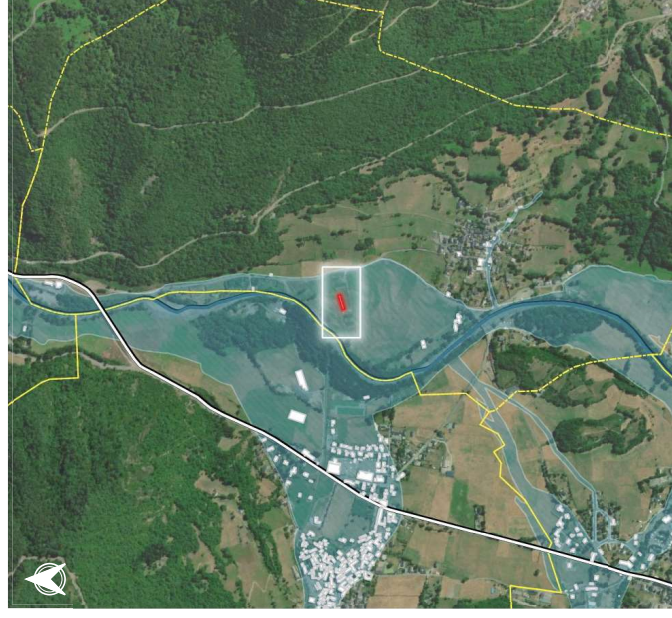
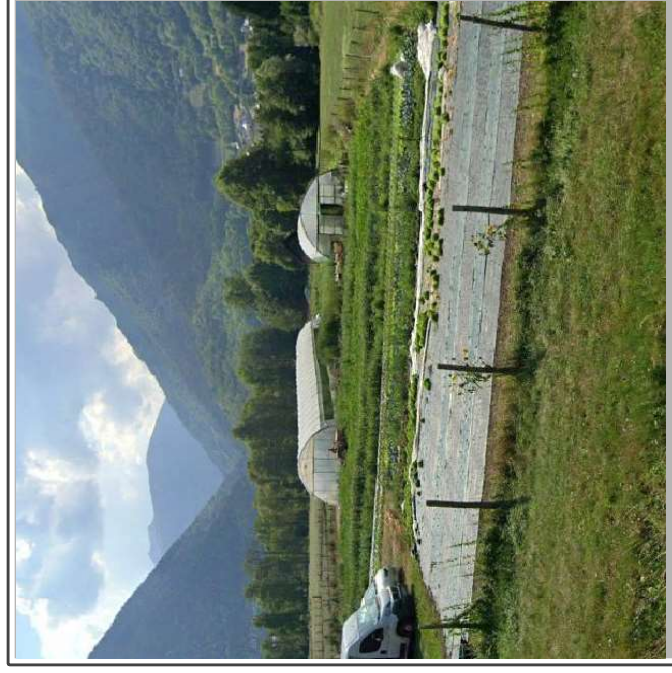

# GRÉZIAN

Nom : Gîtes Loizon

0°20'54"E, 42°52'12"N

[https://www.google.com/maps/search/?page=1&query=0°20'54"E,42°52'12"N](https://www.google.com/maps/search/?page=1&query=0°20'54)



EVAC



HUMAINE

Récapitulatif post-diagnostic des points de vulnérabilité pour chaque enjeu

**SCORE DE VULNÉRABILITÉ : 47 %**

Indice de vulnérabilité calculé : 12 / 37  
Valeurs de [-10;37]

Type d'enjeu : Gîte

Zonage PPR approuvé : Ø

Moyen

Zonage PPR prescrit :

Crue exceptionnelle

## Critères de vulnérabilité

Nombre d'étages	1
Accessibilité aux étages	Incertain
Surélévation	2 marches
Présence d'ouvrage de protection	Non
Sous-sol	Absence de sous-sol ( Incertain)
Transparence hydraulique	Non
Fréquentation estimée	1-40
Présence humaine au Rdc, la nuit	Oui
Âge des occupants	Tout public
Présence d'ouverture sur le toit	Non
Présence de barreaux aux fenêtres	Non
Accessibilité au sol	Facile
Accessibilité par les airs	Moyenne

## Légende

	Zone inondable
	Hydrographie
	Route départementale
	Limite communale
	Bâtiment
	Bâti diagnostiqué (page courante)



0 10 20 30 m

1 km

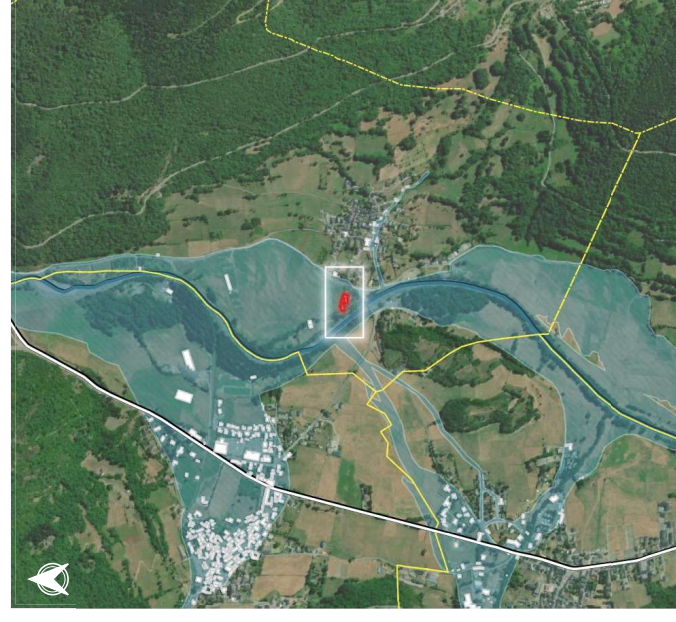
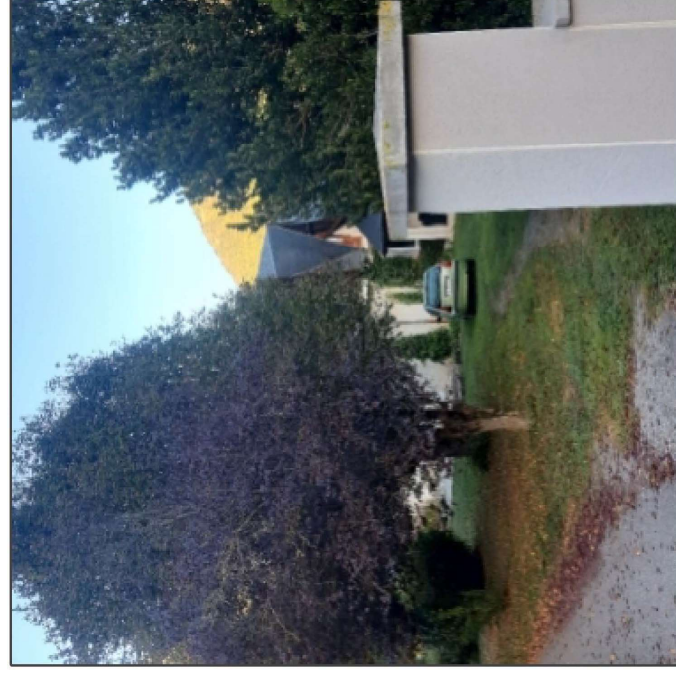

Source : BDTOPO (IGN, 2023); ESRI, Imagérie, CZI, Zonage PPR (DDT65)

# GRÉZIAN

Nom : Déchèterie de Grezian

0°20'58"E, 42°52'53"N

[https://www.google.com/maps/search/?q=0°20'58"E,42°52'53"N](https://www.google.com/maps/search/?q=0°20'58)



BÂTI

∅

Récapitulatif post-diagnostic des points de vulnérabilité pour chaque enjeu

**SCORE DE VULNÉRABILITÉ : 45 %**  
Indice de vulnérabilité calculé : 11 / 37  
Valeurs de [-10;37]

Type d'enjeu : Déchèterie / Station de traitement des déchets

Zonage PPR approuvé : ∅  
Zonage PPR prescrit : Moyen  
Zonage CIZI : Crue exceptionnelle

## Critères de vulnérabilité

- Nombre d'étages : Plain pied
- Accessibilité aux étages : Non
- Surélévation : > 1 mètre
- Présence d'ouvrage de protection : Non
- Sous-sol : Absence de sous-sol ( Incertain)
- Transparence hydraulique : Non
- Fréquentation estimée : 1-40
- Présence humaine au Rdc, la nuit : Non
- Âge des occupants : Adulte
- Présence d'ouverture sur le toit : Non
- Présence de barreaux aux fenêtres : Non
- Accessibilité au sol : Facile
- Accessibilité par les airs : Facile

## Légende

- Zone inondable
- Hydrographie
- Route départementale
- Limite communale
- Bâtiment
- Bâti diagnostiqué (page courante)

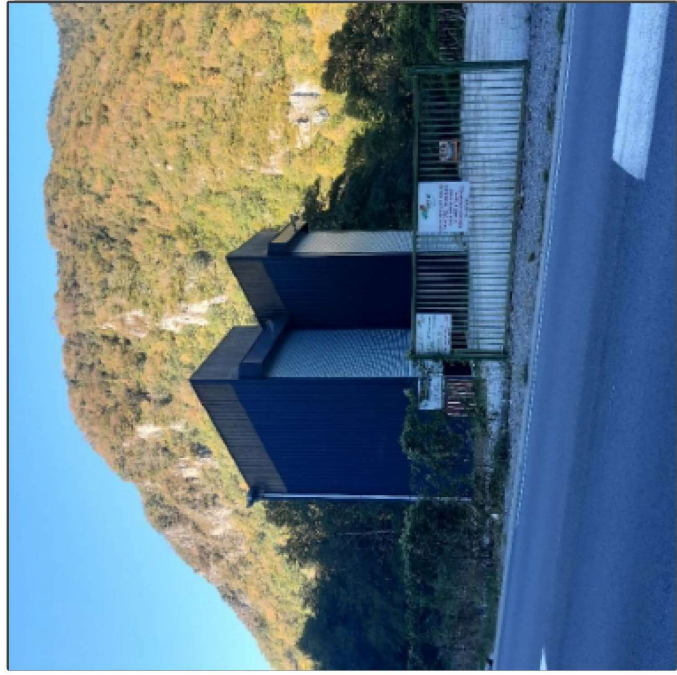
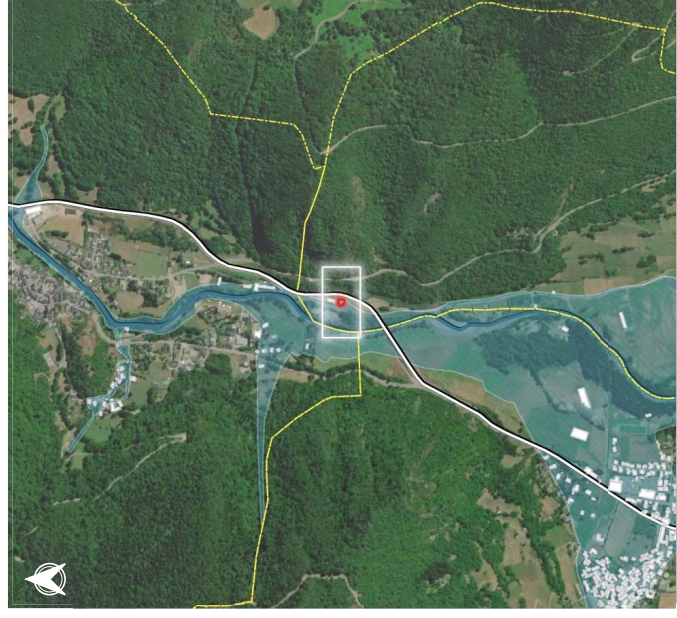
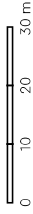
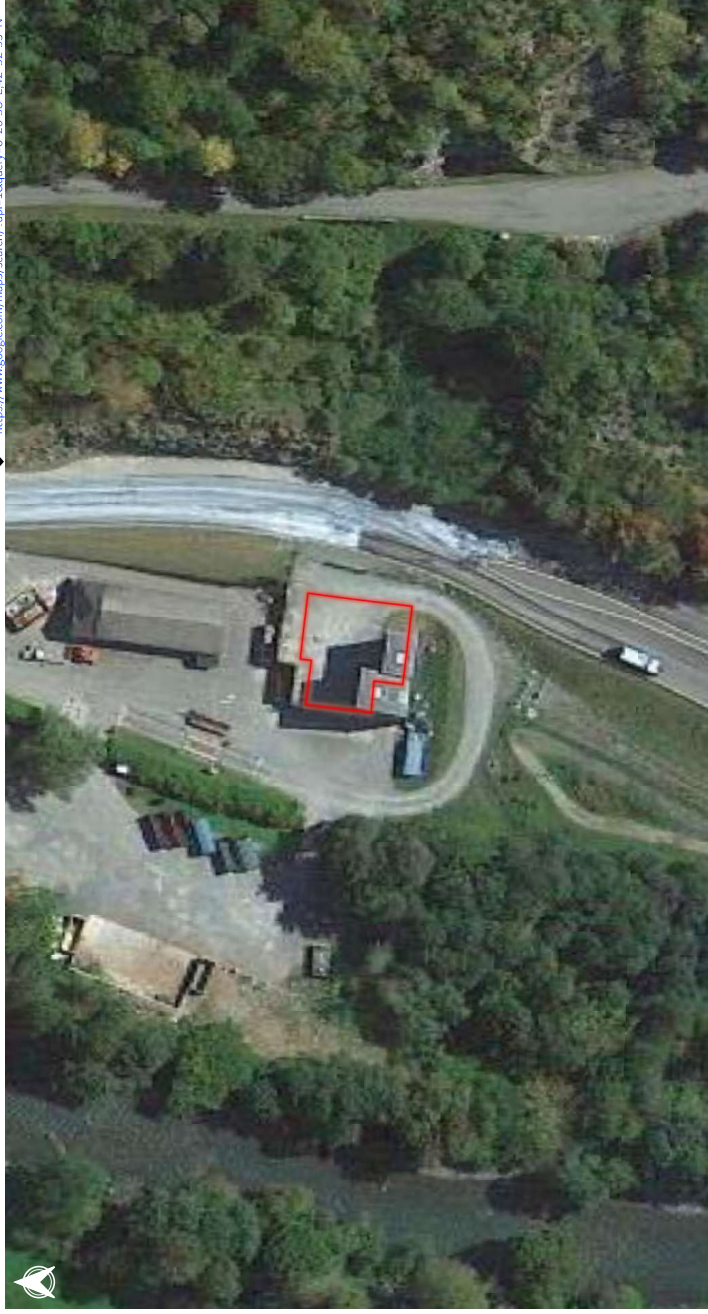

Source : BDTOPO (IGN, 2023); ESRI; Imagérie CIZI; Zonage PPR (DDT65)

# GRÉZIAN

Ø



BÂTI

Ø

Récapitulatif post-diagnostic des points de vulnérabilité pour chaque enjeu

**SCORE DE VULNÉRABILITÉ : 26 %**

Indice de vulnérabilité calculé : 2 / 37  
Valeurs de [-10;37]

Type d'enjeu : Déchèterie / Station de traitement des déchets

Zonage PPR approuvé : Ø

Moyen

Zonage PPR prescrit :

Crue exceptionnelle

## Critères de vulnérabilité

Nombre d'étages	1
Accessibilité aux étages	Oui
Surélévation	Niveau terrain naturel
Présence d'ouvrage de protection	Non
Sous-sol	Absence de sous-sol ( Incertain)
Transparence hydraulique	Non
Fréquentation estimée	1-40
Présence humaine au Rdc, la nuit	Non
Âge des occupants	Adulte
Présence d'ouverture sur le toit	Oui
Présence de barreaux aux fenêtres	Non
Accessibilité au sol	Facile
Accessibilité par les airs	Facile

## Légende

Zone inondable

Bâtiment

Hydrographie

Bâti diagnostiqué

Route départementale

(page courante)

Limite communale



10 km

Nom : Déchèterie de grézian



0°20'58"E, 42°52'54"N

[https://www.google.com/maps/search/?page=1&q=query=0°20'58"E,42°52'54"N](https://www.google.com/maps/search/?page=1&q=query=0°20'58)

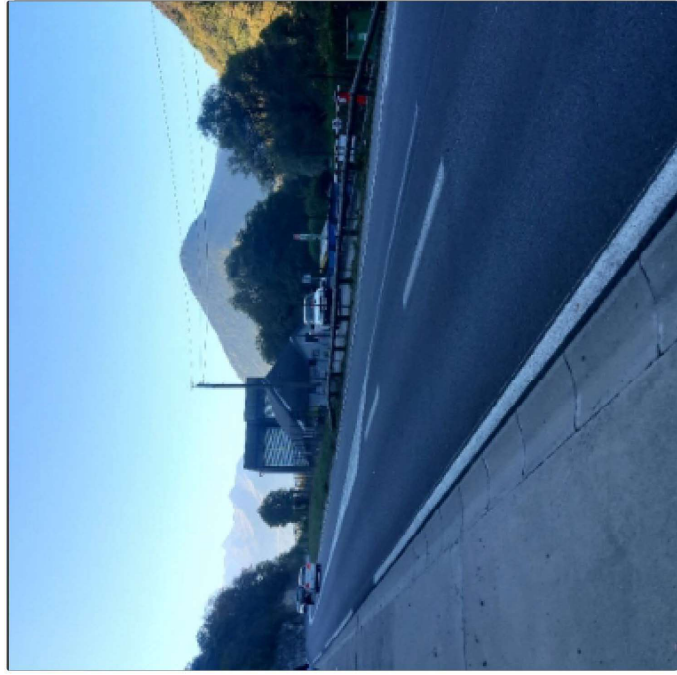
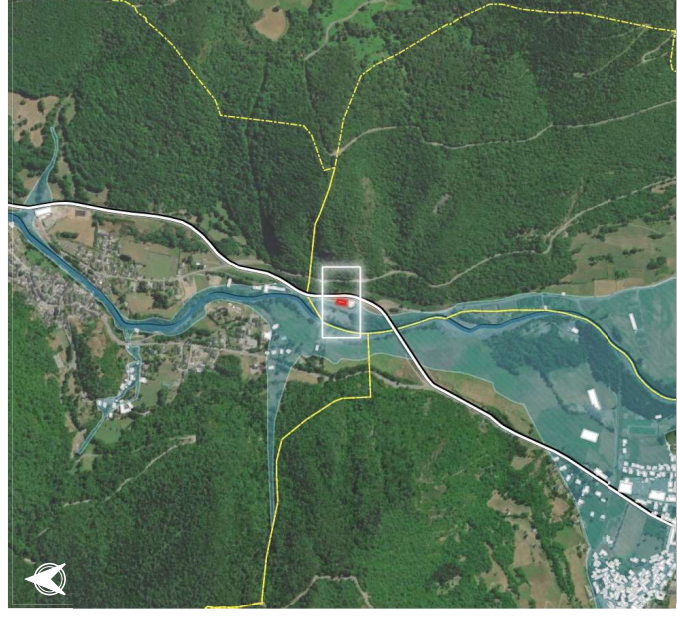
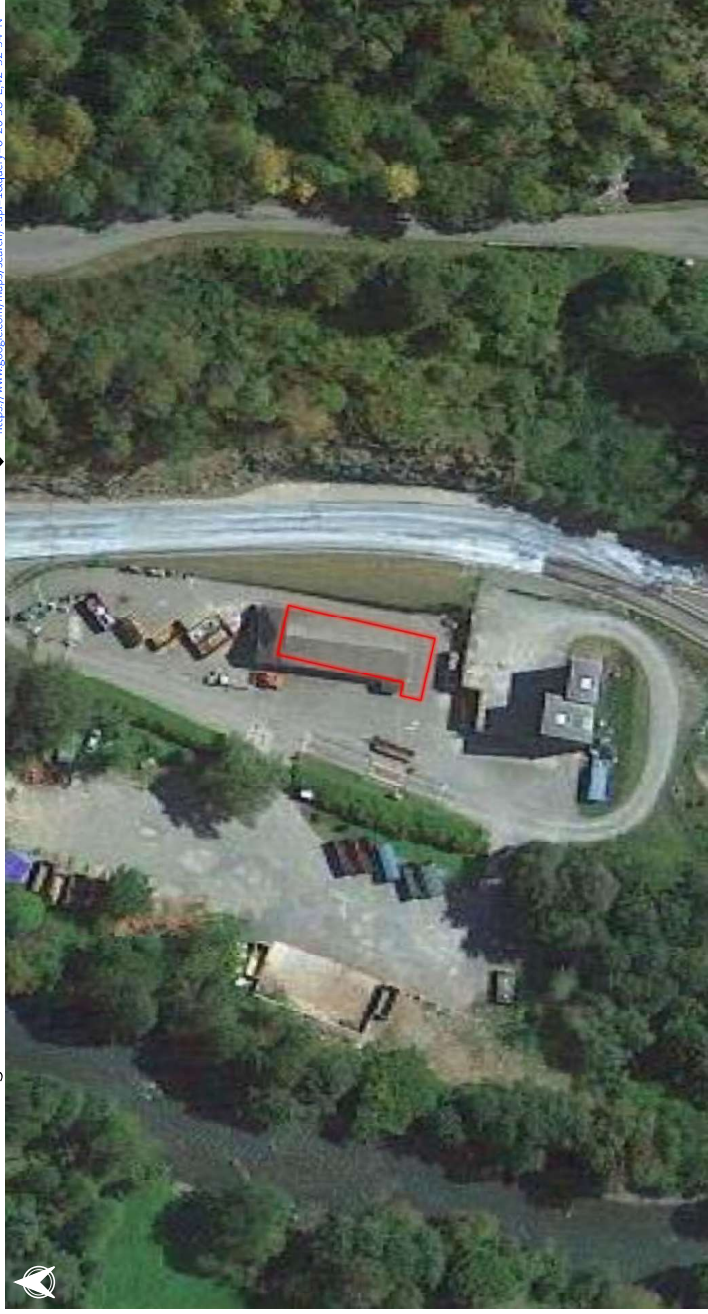

Source : BDTOPO (IGN, 2023), ESRI, Imagérie, CIZI, Zonage PPR (DDT65)

# GRÉZIAN

Nom : Pepinière Jean Petit

0°20'58"E, 42°52'33"N

[https://www.google.com/maps/search/?page=1&query=0°20'58"E,42°52'33"N](https://www.google.com/maps/search/?page=1&query=0°20'58)



EVAC



BÂTI

∅

Récapitulatif post-diagnostic des points de vulnérabilité pour chaque enjeu

**SCORE DE VULNÉRABILITÉ : 53 %**  
Indice de vulnérabilité calculé : 15 / 37  
Valeurs de [-10;37]

Type d'enjeu : Bâtiment agricole / Centre équestre

Zonage PPR approuvé : ∅

Zonage PPR prescrit : Fort

Zonage CIZI : Crue exceptionnelle

## Critères de vulnérabilité

Nombre d'étages	Plain pied
Accessibilité aux étages	Non
Surélévation	Niveau terrain naturel
Présence d'ouvrage de protection	Non
Sous-sol	Absence de sous-sol ( Incertain)
Transparence hydraulique	Non
Fréquentation estimée	1-40
Présence humaine au Rdc, la nuit	Non
Âge des occupants	Tout public
Présence d'ouverture sur le toit	Non
Présence de barreaux aux fenêtres	Non
Accessibilité au sol	Facile
Accessibilité par les airs	Difficile

## Légende

- Zone inondable
  - Hydrographie
  - Route départementale
  - Limite communale
  - Bâtiment
  - Bâti diagnostiqué (page courante)
- 



0 10 20 30 m

1 km

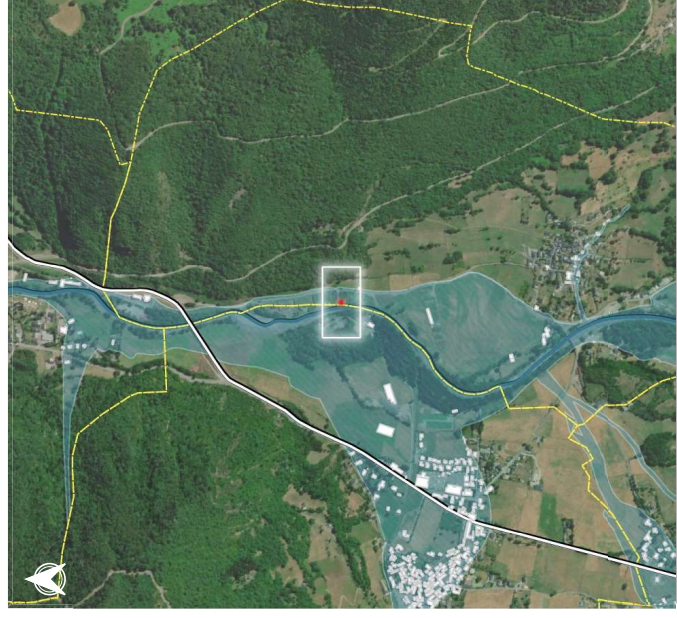

Source : BDTOPO (IGN, 2023); ESRI; Imagérie CIZI; Zonage PPR (DDT65)

# GUCHAN

Nom : Ferme

0°20'42"E, 42°50'48"N

<https://www.google.com/maps/search/?q=02042E,425048N>

Ø



BÂTI

Ø

Récapitulatif post-diagnostic des points de vulnérabilité pour chaque enjeu



ÉVAC

**SCORE DE VULNÉRABILITÉ : 34 %**

Indice de vulnérabilité calculé : 6 / 37  
Valeurs de [-10;37]

Type d'enjeu : Bâtiment agricole / Centre équestre

Zonage PPR approuvé : Champs expansions des crues, H=1m

Zonage PPR prescrit : Ø

Zonage CIZI : Crue exceptionnelle

## Critères de vulnérabilité

- Nombre d'étages : Plain pied
- Accessibilité aux étages : Non
- Surélévation : Niveau terrain naturel
- Présence d'ouvrage de protection : Non
- Sous-sol : Absence de sous-sol ( Incertain)
- Transparence hydraulique : Oui
- Fréquentation estimée : 1-40
- Présence humaine au Rdc. la nuit : Non
- Âge des occupants : Adulte
- Présence d'ouverture sur le toit : Oui
- Présence de barreaux aux fenêtres : Non
- Accessibilité au sol : Difficile
- Accessibilité par les airs : Facile

## Légende

- Zone inondable
- Hydrographie
- Route départementale
- Limite communale
- Bâtiment
- Bâti diagnostiqué (page courante)

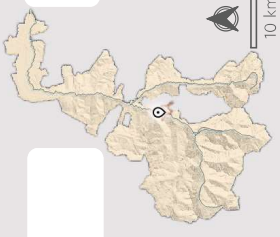

0 10 20 30 m



Source : BDTOPO (IGN, 2023), ESRI, Imagérie CIZI, Zonage PPR (DDT65)

# GUCHAN

Nom : Gîte de France

0°20'53"E, 42°50'52"N

[https://www.google.com/maps/search/?api=1&query=0°20'53"E,42°50'52"N](https://www.google.com/maps/search/?api=1&query=0°20'53)



EVAC

Récapitulatif post-diagnostic des points de vulnérabilité pour chaque enjeu

**SCORE DE VULNÉRABILITÉ : 32 %**  
Indice de vulnérabilité calculé : 5 / 37  
Valeurs de [-10;37]

Type d'enjeu : Gîte

Zonage PPR approuvé : Ø  
Zonage PPR prescrit : Faible  
Zonage CIZI : Crue exceptionnelle

## Critères de vulnérabilité

- Nombre d'étages : > 2
- Accessibilité aux étages : Oui
- Surélévation : Niveau terrain naturel
- Présence d'ouvrage de protection : Non
- Sous-sol : Absence de sous-sol ( Incertain)
- Transparence hydraulique : Oui
- Fréquentation estimée : 1-40
- Présence humaine au Rdc, la nuit : Non
- Âge des occupants : Tout public
- Présence d'ouverture sur le toit : Oui
- Présence de barreaux aux fenêtres : Non
- Accessibilité au sol : Difficile
- Accessibilité par les airs : Moyenne

## Légende

- Zone inondable
- Hydrographie
- Route départementale
- Limite communale
- Bâtiment
- Bâti diagnostiqué (page courante)



0 10 20 30 m

1 km

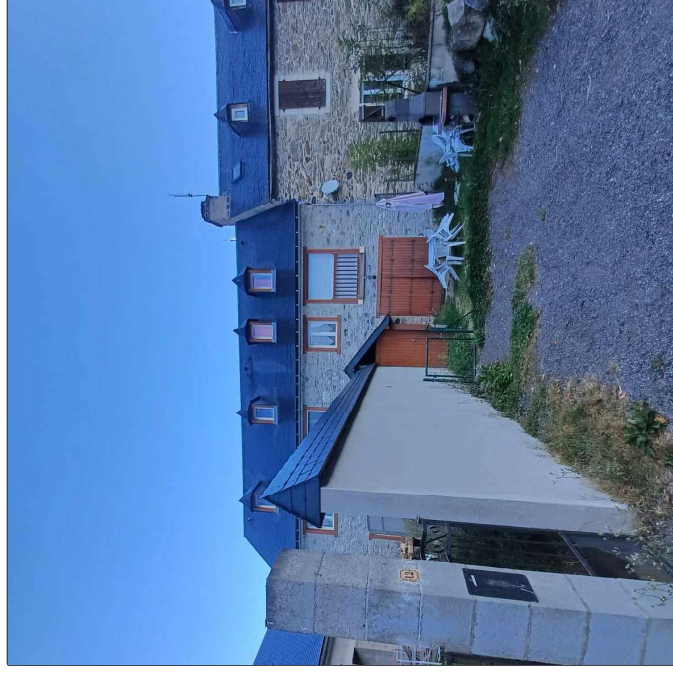

Source : BDTOPO (IGN, 2023), ESRI, imagerie.CIZI, Zonage PPR (DDT65)

# GUCHAN

Nom : Gîte Maison Lost

0°20'49"E, 42°51'0"N

[https://www.google.com/maps/search/?api=1&query=0°20'49"E,42°51'0"N](https://www.google.com/maps/search/?api=1&query=0°20'49)

0

Recapitulatif post-diagnostic des points de vulnérabilité pour chaque enjeu

**BÂTI**

**EVAC**

**SCORE DE VULNÉRABILITÉ : 43 %**

Indice de vulnérabilité calculé : 10 / 37  
Valeurs de [-10;37]

Type d'enjeu : Gîte

Zonage PPR approuvé : Ø

Zonage PPR prescrit : Faible

Zonage CIZI : Crue exceptionnelle

### Critères de vulnérabilité

Nombre d'étages	> 2
Accessibilité aux étages	Oui
Surélévation	Inf. au niveau naturel
Présence d'ouvrage de protection	Non
Sous-sol	Absence de sous-sol ( Incertain)
Transparence hydraulique	Oui
Fréquentation estimée	41-80
Présence humaine au Rdc, la nuit	Incertain
Âge des occupants	Tout public
Présence d'ouverture sur le toit	Non
Présence de barreaux aux fenêtres	Non
Accessibilité au sol	Moyenne
Accessibilité par les airs	Facile

### Légende

- Zone inondable
- Hydrographie
- Route départementale
- Limite communale
- Bâtiment
- Bâti diagnostiqué (page courante)

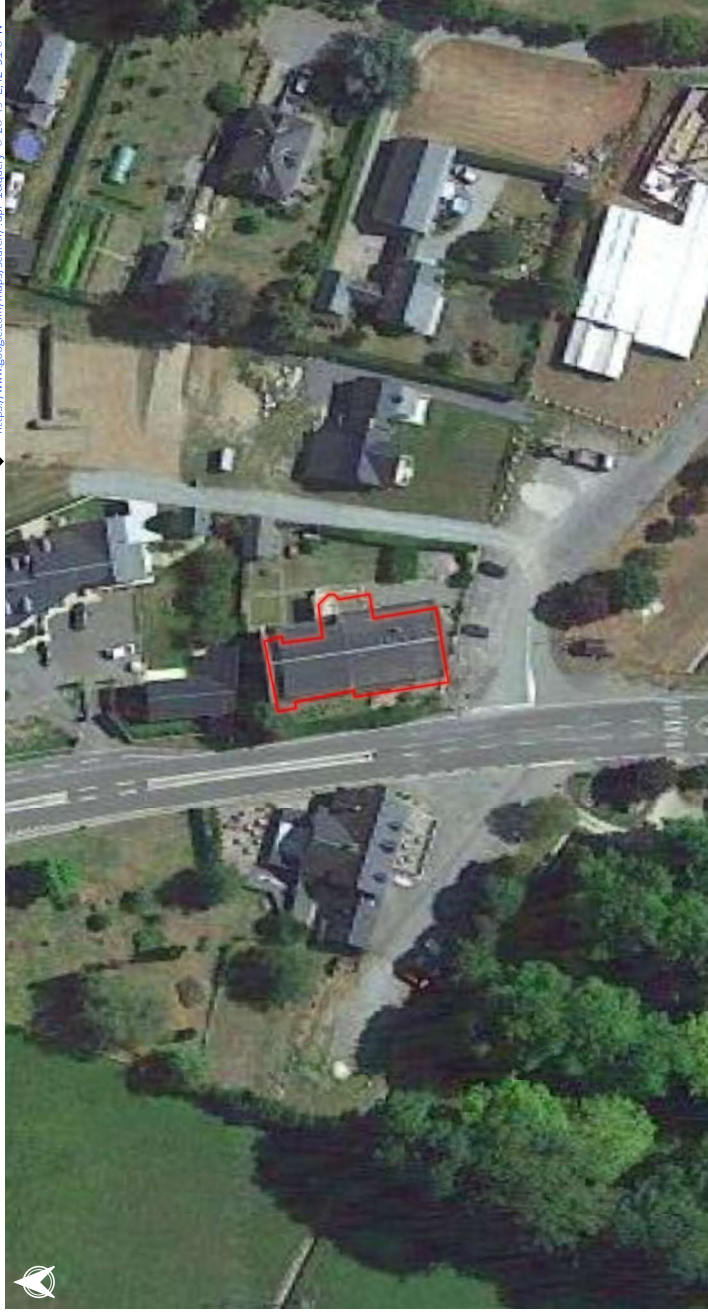

0 10 20 30 m

1 km

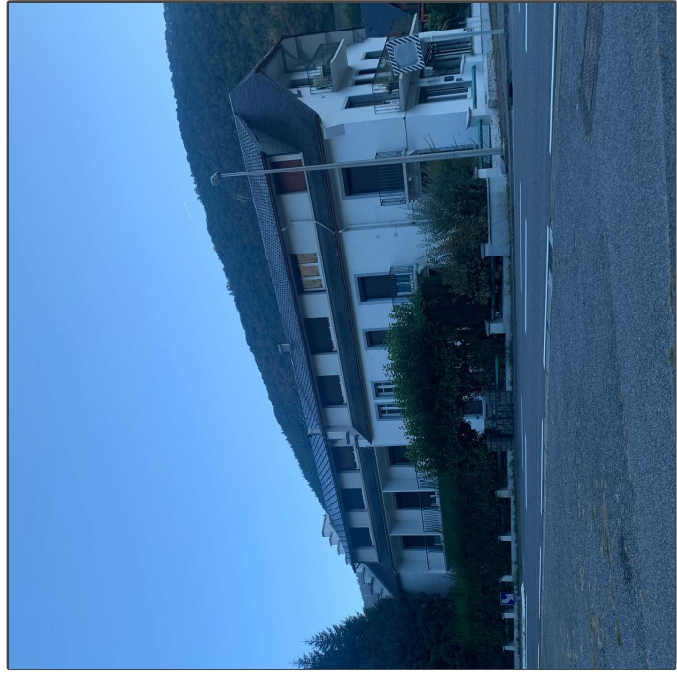
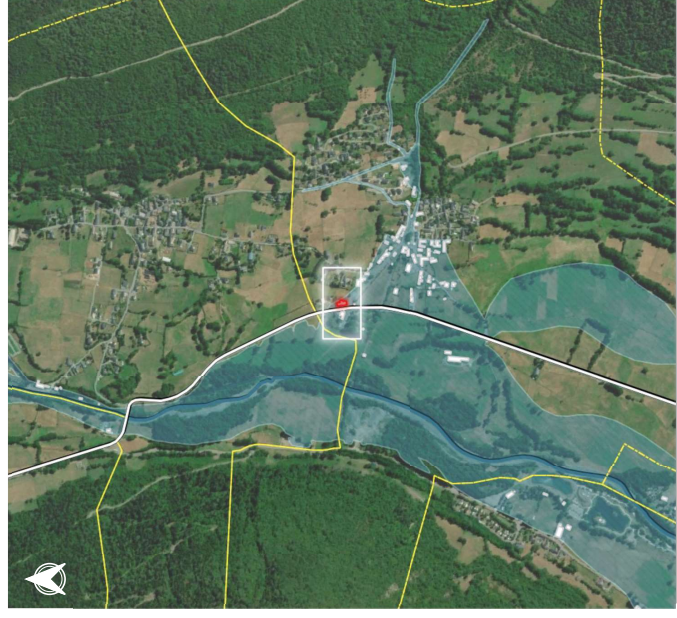

Source : BDTOPO (IGN, 2023), ESRI, imagerie.CIZI, Zonage PPR (DDT65)



# GUCHAN

0



BÂTI



EVAC

Recapitulatif post-diagnostic des points de vulnérabilité pour chaque enjeu

**SCORE DE VULNÉRABILITÉ :**

**64 %**

Indice de vulnérabilité calculé : 20 / 37  
Valeurs de [-10;37]

Type d'enjeu : Bâti d'activité ou de service autre

Zonage PPR approuvé : 0

Zonage PPR prescrit : Faible

Zonage CIZI : Crue exceptionnelle

## Critères de vulnérabilité

- Nombre d'étages : Plain pied
- Accessibilité aux étages : Non
- Surélévation : 1 marche
- Présence d'ouvrage de protection : Non
- Sous-sol : Absence de sous-sol ( Incertain)
- Transparence hydraulique : Non
- Fréquentation estimée : 1-40
- Présence humaine au Rdc, la nuit : Non
- Âge des occupants : Tout public
- Présence d'ouverture sur le toit : Incertain
- Présence de barreaux aux fenêtres : Non
- Accessibilité au sol : Moyenne
- Accessibilité par les airs : Difficile

## Légende

- Zone inondable
  - Hydrographie
  - Route départementale
  - Limite communale
  - Bâtiment
  - Bâti diagnostiqué (page courante)
- 
- 10 km

Nom : Maison communale de Guchan

0°20'52"E, 42°50'59"N

[https://www.google.com/maps/search/?api=1&query=0°20'52"E,42°50'59"N](https://www.google.com/maps/search/?api=1&query=0°20'52)



0 10 20 30 m

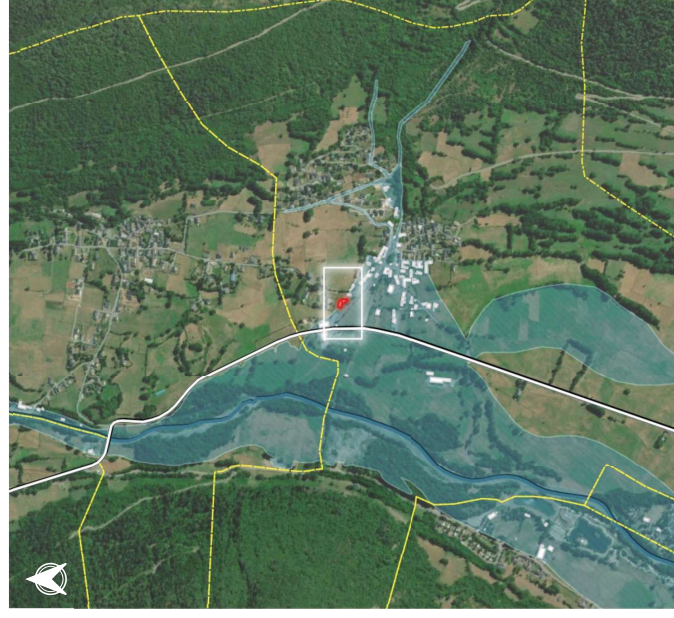

1 km

**SCORE DE VULNÉRABILITÉ: 51 %**

Indice de vulnérabilité calculé: 14 / 37  
Valeurs de [-10;37]

Type d'enjeu : Bâti d'activité ou de service autre

Zonage PPR approuvé : Ø

Zonage PPR prescrit : Moyen

Zonage CIZI : Crue exceptionnelle

## Critères de vulnérabilité

- Nombre d'étages > 2
- Accessibilité aux étages Oui
- Surélévation Niveau terrain naturel
- Présence d'ouvrage de protection Non
- Sous-sol Sous-sol (Ø occ. la nuit)
- Transparence hydraulique Non
- Fréquentation estimée 1-40
- Présence humaine au Rdc. la nuit Non
- Âge des occupants Tout public
- Présence d'ouverture sur le toit Non
- Présence de barreaux aux fenêtres Non
- Accessibilité au sol Moyenne
- Accessibilité par les airs Difficile

## Légende

- Zone inondable
- Hydrographie
- Route départementale
- Limite communale
- Bâtiment
- Bâti diagnostiqué (page courante)

Nom : Restaurant le PicAssiette

0°20'47"E, 42°51'0"N

[https://www.google.com/maps/search/?api=1&query=0°20'47"E,42°51'0"N](https://www.google.com/maps/search/?api=1&query=0°20'47)



0 10 20 30 m

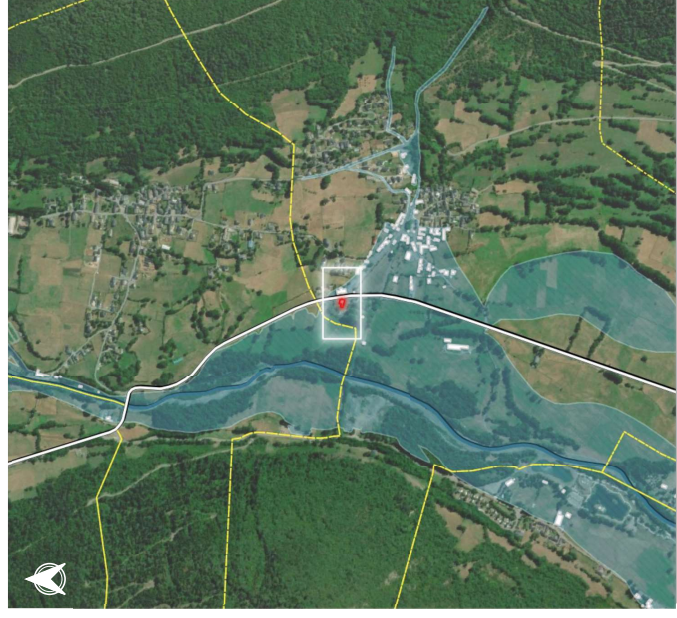

1 km

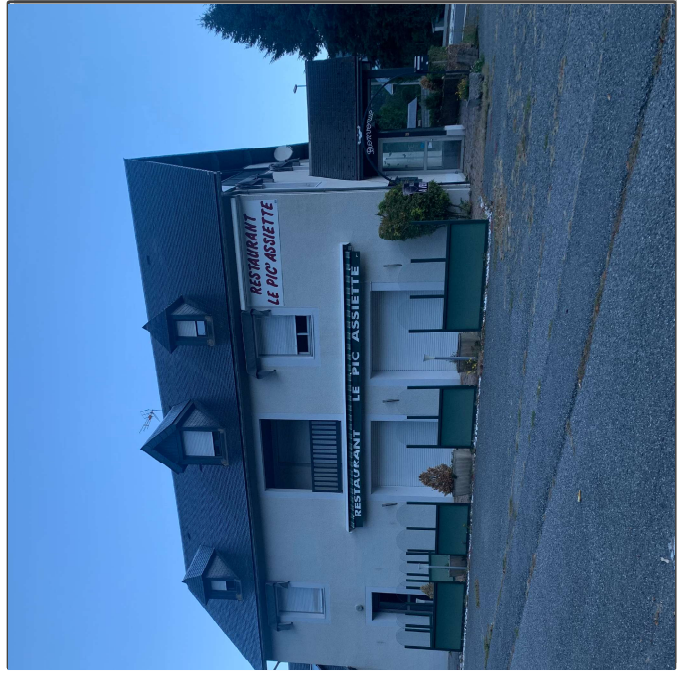

# GUCHAN

Nom : Coin lecture de Guchan

0°20'58"E, 42°50'54"N

<https://www.google.com/maps/search/?q=02058E,425054N>

Ø

**BÂTI**

**HUMAINE**  
Récapitulatif post-diagnostic des points de vulnérabilité pour chaque enjeu

**EVAC**

**SCORE DE VULNÉRABILITÉ : 72 %**

Indice de vulnérabilité calculé : 24 / 37  
Valeurs de [-10;37]

Type d'enjeu : Bâti d'activité ou de service autre

Zonage PPR approuvé : Ø

Zonage PPR prescrit : Fort

Zonage CIZI : Crue exceptionnelle

## Critères de vulnérabilité

- Nombre d'étages : Plain pied
- Accessibilité aux étages : Non
- Surélévation : Inf. au niveau naturel
- Présence d'ouvrage de protection : Non
- Sous-sol : Absence de sous-sol ( Incertain)
- Transparence hydraulique : Non
- Fréquentation estimée : 1-40
- Présence humaine au Rdc, la nuit : Non
- Âge des occupants : Enfant
- Présence d'ouverture sur le toit : Non
- Présence de barreaux aux fenêtres : Oui
- Accessibilité au sol : Difficile
- Accessibilité par les airs : Difficile

## Légende

- Zone inondable
  - Hydrographie
  - Route départementale
  - Limite communale
  - Bâtiment
  - Bâti diagnostiqué (page courante)
- 



0 10 20 30 m

1 km

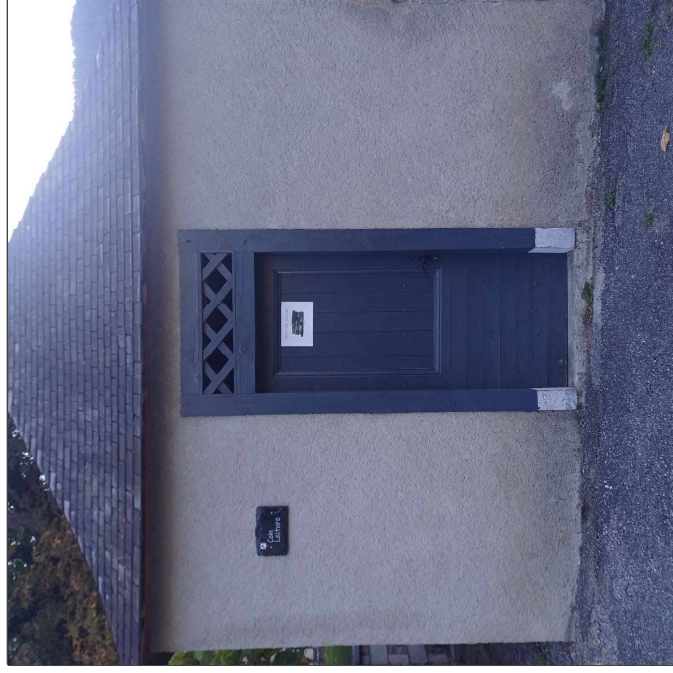

# GUCHAN

0



0

Récapitulatif post-diagnostic des points de vulnérabilité pour chaque enjeu



**SCORE DE VULNÉRABILITÉ : 49 %**

Indice de vulnérabilité calculé : 13 / 37  
Valeurs de [-10;37]

Type d'enjeu : Mairie

Zonage PPR approuvé : 0

Fort

Fort

Fort

Zonage PPR prescrit : Crue exceptionnelle

## Critères de vulnérabilité

Nombre d'étages	1
Accessibilité aux étages	Oui
Surélévation	Niveau terrain naturel
Présence d'ouvrage de protection	Non
Sous-sol	Absence de sous-sol ( Incertain)
Transparence hydraulique	?
Fréquentation estimée	1-40
Présence humaine au Rdc. la nuit	Non
Âge des occupants	Tout public
Présence d'ouverture sur le toit	Non
Présence de barreaux aux fenêtres	Non
Accessibilité au sol	Facile
Accessibilité par les airs	Difficile

## Légende



Nom : Mairie de Guchan

0°21'10"E, 42°50'53"N

[https://www.google.com/maps/search/?api=1&query=0°21'10"E,42°50'53"N](https://www.google.com/maps/search/?api=1&query=0°21'10)

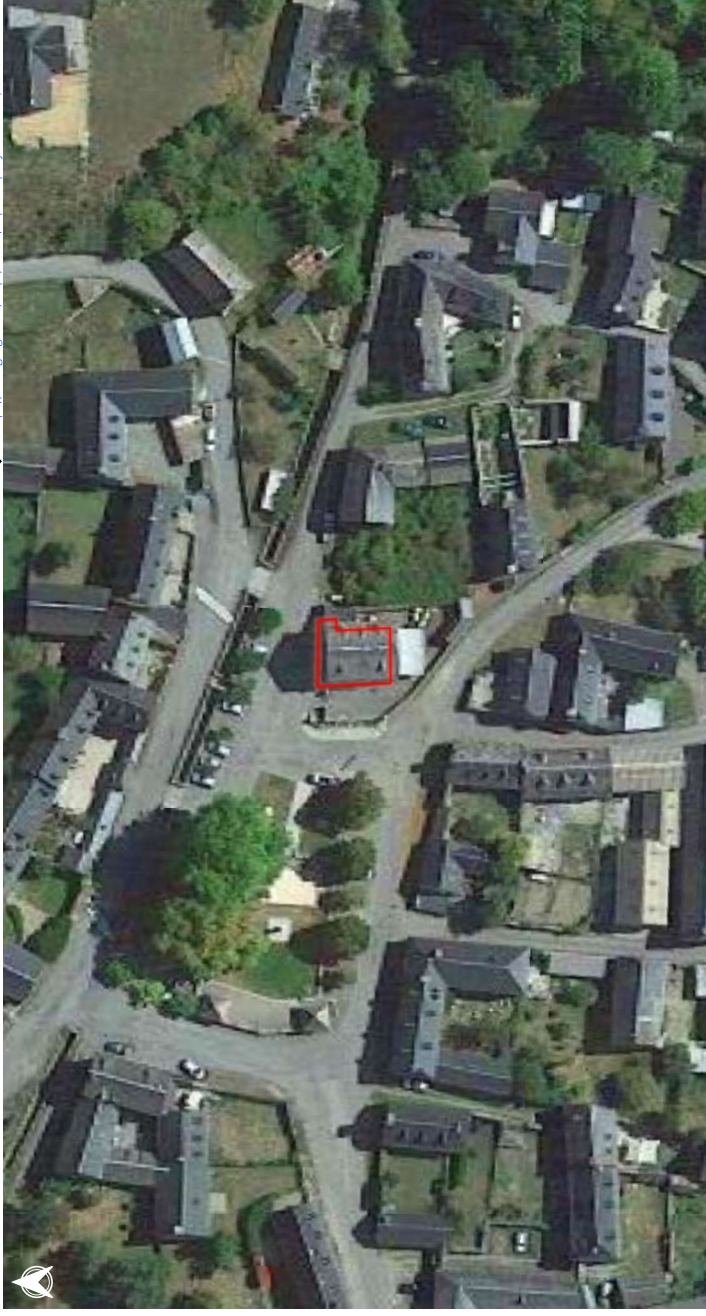

Source : BDTOPO (IGN, 2023), ESRI, imagerie.CZI, Zonage PPR (DDT65)

# GUCHAN

Nom : Ferme

0°20'43"E, 42°50'49"N

<https://www.google.com/maps/search/?q=02043E425049N>



EVAC

Récapitulatif post-diagnostic des points de vulnérabilité pour chaque enjeu



BÂTI

**SCORE DE VULNÉRABILITÉ : 34 %**

Indice de vulnérabilité calculé : 6 / 37  
Valeurs de [-10;37]

Type d'enjeu : Bâtiment agricole / Centre équestre

Zonage PPR approuvé : Champs expansions des crues, H=1m

Zonage PPR prescrit : Ø

Zonage CIZI : Crue exceptionnelle

## Critères de vulnérabilité

- Nombre d'étages : Plain pied
- Accessibilité aux étages : Non
- Surélévation : Niveau terrain naturel
- Présence d'ouvrage de protection : Non
- Sous-sol : Absence de sous-sol ( Incertain)
- Transparence hydraulique : Oui
- Fréquentation estimée : 1-40
- Présence humaine au Rdc. la nuit : Non
- Âge des occupants : Adulte
- Présence d'ouverture sur le toit : Oui
- Présence de barreaux aux fenêtres : Non
- Accessibilité au sol : Difficile
- Accessibilité par les airs : Facile

## Légende

- Zone inondable
- Hydrographie
- Route départementale
- Limite communale
- Bâtiment
- Bâti diagnostiqué (page courante)



0 10 20 30 m

1 km

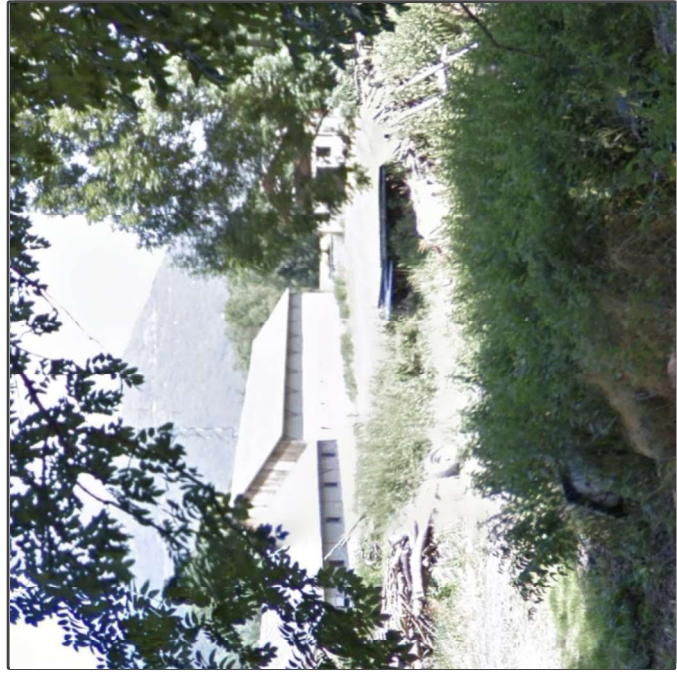

Source : BDTOPO (IGN, 2023), ESRI, imagery, CIZI, Zonage PPR (DDT65)

# GUCHAN



ERP



BÂTI



HUMAINE

Récapitulatif post-diagnostic des points de vulnérabilité pour chaque enjeu



ÉVAC

**SCORE DE VULNÉRABILITÉ : 68 %**

Indice de vulnérabilité calculé : 22 / 37  
Valeurs de [-10;37]

Type d'enjeu : ERP Établissement de divers cultes

Zonage PPR approuvé : Ø

Zonage PPR prescrit : Faible

Zonage CIZI : Crue exceptionnelle

## Critères de vulnérabilité

Nombre d'étages	Plain pied
Accessibilité aux étages	Non
Surélévation	Niveau terrain naturel
Présence d'ouvrage de protection	Non
Sous-sol	Absence de sous-sol ( Incertain)
Transparence hydraulique	Oui
Fréquentation estimée	81 - 100
Présence humaine au Rdc, la nuit	Non
Âge des occupants	Tout public
Présence d'ouverture sur le toit	Non
Présence de barreaux aux fenêtres	Oui
Accessibilité au sol	Difficile
Accessibilité par les airs	Moyenne

## Légende



Nom : Eglise de Guchan

0°20'54"E, 42°50'54"N

[https://www.google.com/maps/search/?api=1&query=0°20'54"E,42°50'54"N](https://www.google.com/maps/search/?api=1&query=0°20'54)

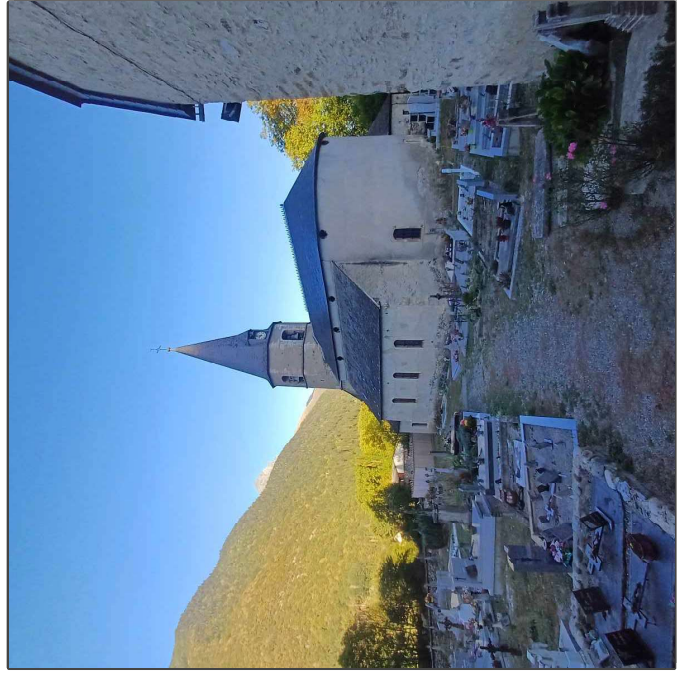
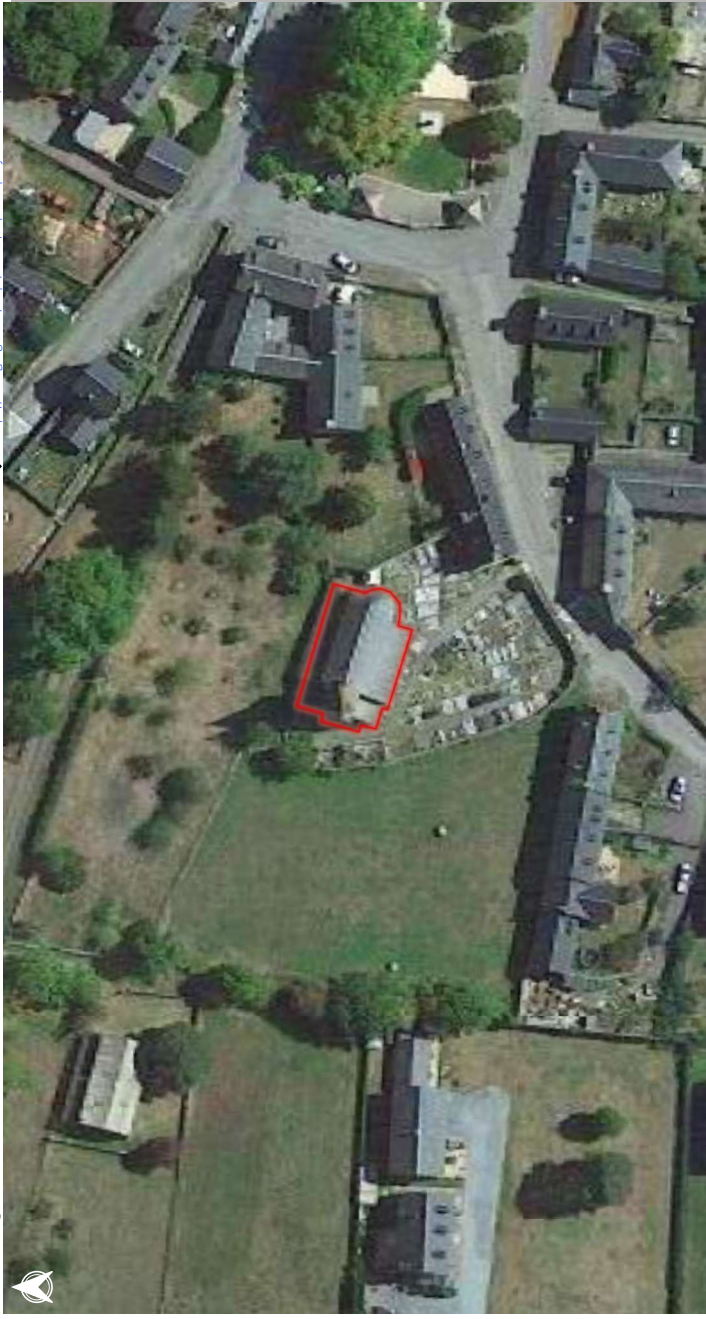

# GUCHEN



Récapitulatif post-diagnostic des points de vulnérabilité pour chaque enjeu

**SCORE DE VULNÉRABILITÉ : 28 %**  
Indice de vulnérabilité calculé : 3 / 37  
Valeurs de [-10;37]

- Type d'enjeu : Camping
- Zonage PPR approuvé : Ø
- Zonage PPR prescrit : Fort
- Zonage CIZI : Crue exceptionnelle

## Critères de vulnérabilité

- Nombre d'étages : > 2
- Accessibilité aux étages : Incertain
- Surélévation : Niveau terrain naturel
- Présence d'ouvrage de protection : Non
- Sous-sol : Absence de sous-sol ( Incertain)
- Transparence hydraulique : Non
- Fréquentation estimée : 1-40
- Présence humaine au Rdc, la nuit : Non
- Âge des occupants : Tout public
- Présence d'ouverture sur le toit : Oui
- Présence de barreaux aux fenêtres : Non
- Accessibilité au sol : Facile
- Accessibilité par les airs : Facile

## Légende

- Zone inondable
  - Hydrographie
  - Route départementale
  - Limite communale
  - Bâtiment
  - Bâti diagnostiqué (page courante)
- 

Nom : Camping le lavedan

0°20'28"E, 42°51'50"N

[https://www.google.com/maps/search/?page=1&q=query=0°20'28"E,42°51'50"N](https://www.google.com/maps/search/?page=1&q=query=0°20'28)



0 10 20 30 m

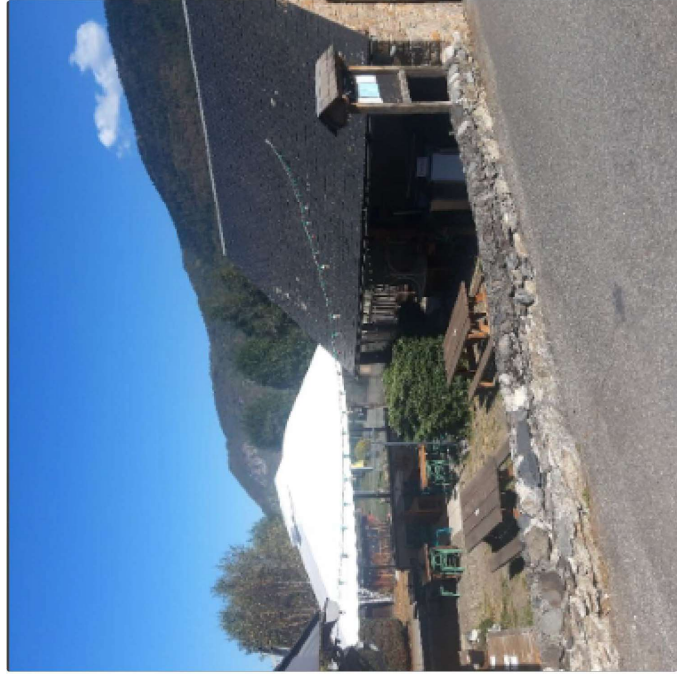
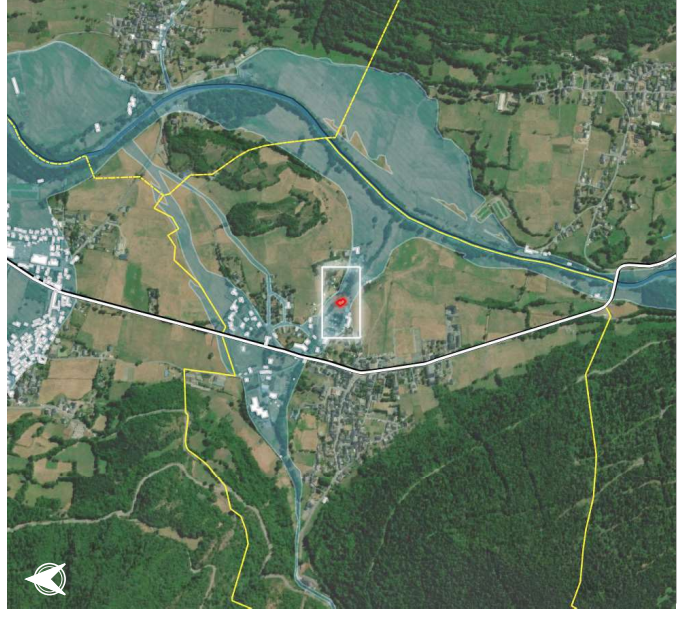

Source : BDTOPO (IGN, 2023), ESRI imagerie,CIZI, Zonage PPR (DDT65)

# GUCHEN



ERP



BÂTI



EVAC

∅

Récapitulatif post-diagnostic des points de vulnérabilité pour chaque enjeu

**SCORE DE VULNÉRABILITÉ : 43 %**  
Indice de vulnérabilité calculé : 10 / 37  
Valeurs de [-10;37]

Type d'enjeu : ERP Établissements d'éveil, d'enseignement, de formation, centres de vacances, centres de loisirs sans hébergement

Zonage PPR approuvé : ∅

Zonage PPR prescrit : Fort

Zonage CIZI : Crue exceptionnelle

## Critères de vulnérabilité

Nombre d'étages	1
Accessibilité aux étages	Incertain
Surélévation	Niveau terrain naturel
Présence d'ouvrage de protection	Non
Sous-sol	Absence de sous-sol ( Incertain)
Transparence hydraulique	Non
Fréquentation estimée	1-40
Présence humaine au Rdc. la nuit	Non
Âge des occupants	Tout public
Présence d'ouverture sur le toit	Non
Présence de barreaux aux fenêtres	Oui
Accessibilité au sol	Facile
Accessibilité par les airs	Facile

## Légende

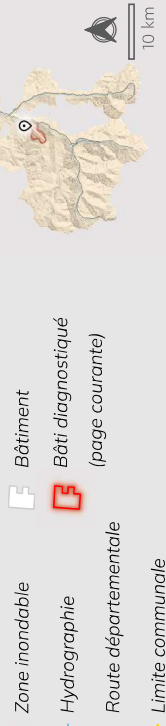

Zone inondable

Hydrographie

Route départementale

Limite communale

Bâtiment

Bâti diagnostiqué

(page courante)

Nom : UCPA Guchen

0°20'18"E, 42°51'58"N

[https://www.google.com/maps/search/?page=1&query=0°20'18"E,42°51'58"N](https://www.google.com/maps/search/?page=1&query=0°20'18)



0 10 20 30 m

1 km

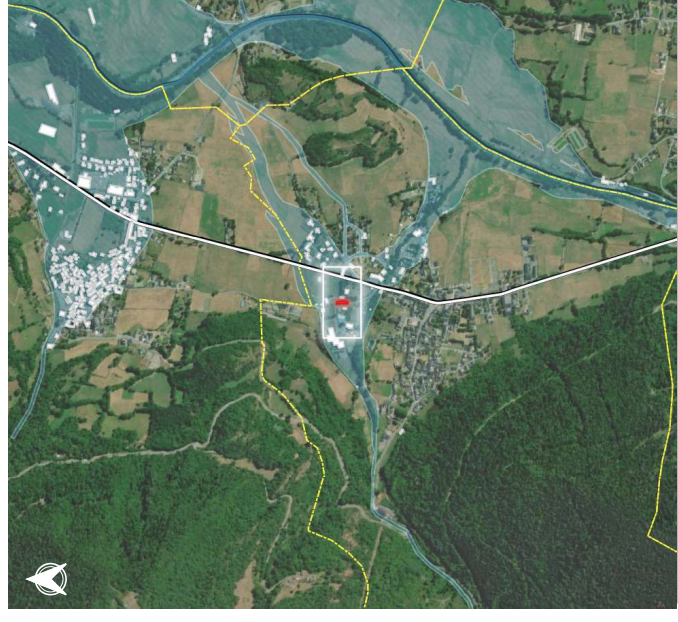
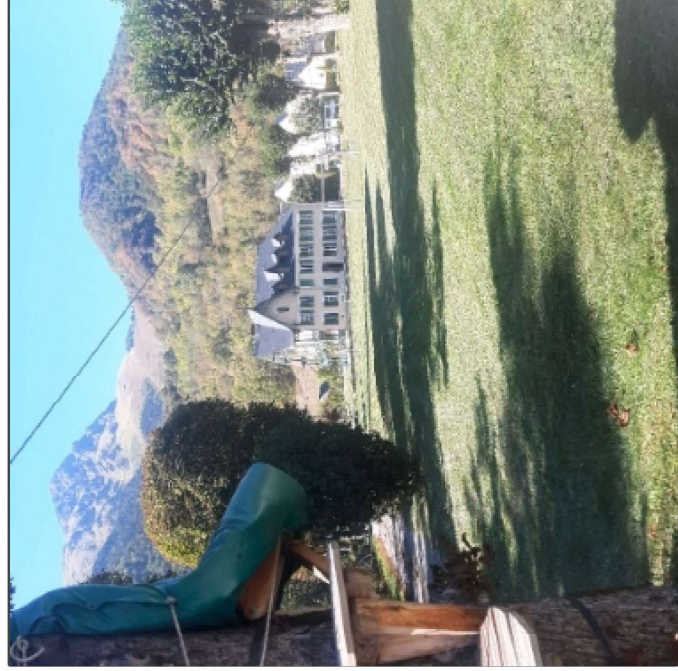





ERP

0

0

0

Récapitulatif post-diagnostic des points de vulnérabilité pour chaque enjeu

## SCORE DE VULNÉRABILITÉ :

Indice de vulnérabilité calculé : 0 / 37  
Valeurs de [-10;37]

Type d'enjeu : ERP Structures d'accueil pour personnes âgées/handicapées

Zonage PPR approuvé : 0

Zonage PPR prescrit : Fort

Zonage CIZI : Crue exceptionnelle

## Critères de vulnérabilité

- ? Nombre d'étages
- ? Accessibilité aux étages
- ? Surélévation
- ? Présence d'ouvrage de protection
- ? Sous-sol
- ? Transparence hydraulique
- ? Fréquentation estimée
- ? Présence humaine au Rdc, la nuit
- ? Âge des occupants
- ? Présence d'ouverture sur le toit
- ? Présence de barreaux aux fenêtres
- ? Accessibilité au sol
- ? Accessibilité par les airs

## Légende

- Zone inondable
- Hydrographie
- Route départementale
- Limite communale
- Bâtiment
- Bâti diagnostiqué (page courante)



0 10 20 30 m

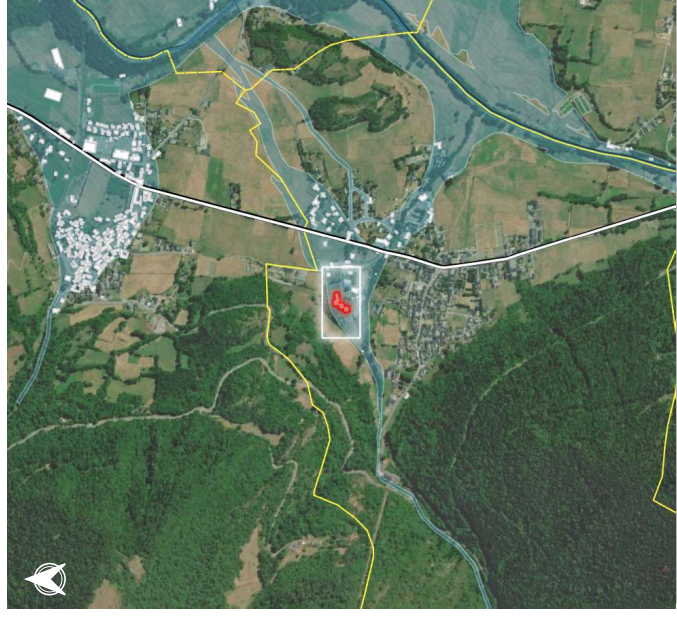

1 km



# GUCHEN

Ø



BÂTI

Ø

Récapitulatif post-diagnostic des points de vulnérabilité pour chaque enjeu



EVAC

**SCORE DE VULNÉRABILITÉ : 60 %**

Indice de vulnérabilité calculé : 18 / 37  
Valeurs de [-10;37]

Type d'enjeu : Station d'épuration

Zonage PPR approuvé : Ø

Fort

Fort

Zonage CIZI : Crue exceptionnelle

## Critères de vulnérabilité

Nombre d'étages	Plain pied
Accessibilité aux étages	Non
Surélévation	Niveau terrain naturel
Présence d'ouvrage de protection	Non
Sous-sol	Absence de sous-sol ( Incertain)
Transparence hydraulique	Non
Fréquentation estimée	1-40
Présence humaine au Rdc, la nuit	Non
Âge des occupants	Adulte
Présence d'ouverture sur le toit	Non
Présence de barreaux aux fenêtres	Oui
Accessibilité au sol	Moyenne
Accessibilité par les airs	Facile

## Légende



Nom : Station d'épuration de Guchen

0°20'31"E, 42°51'47"N

<https://www.google.com/maps/search/?q=02031E%2C425147N>

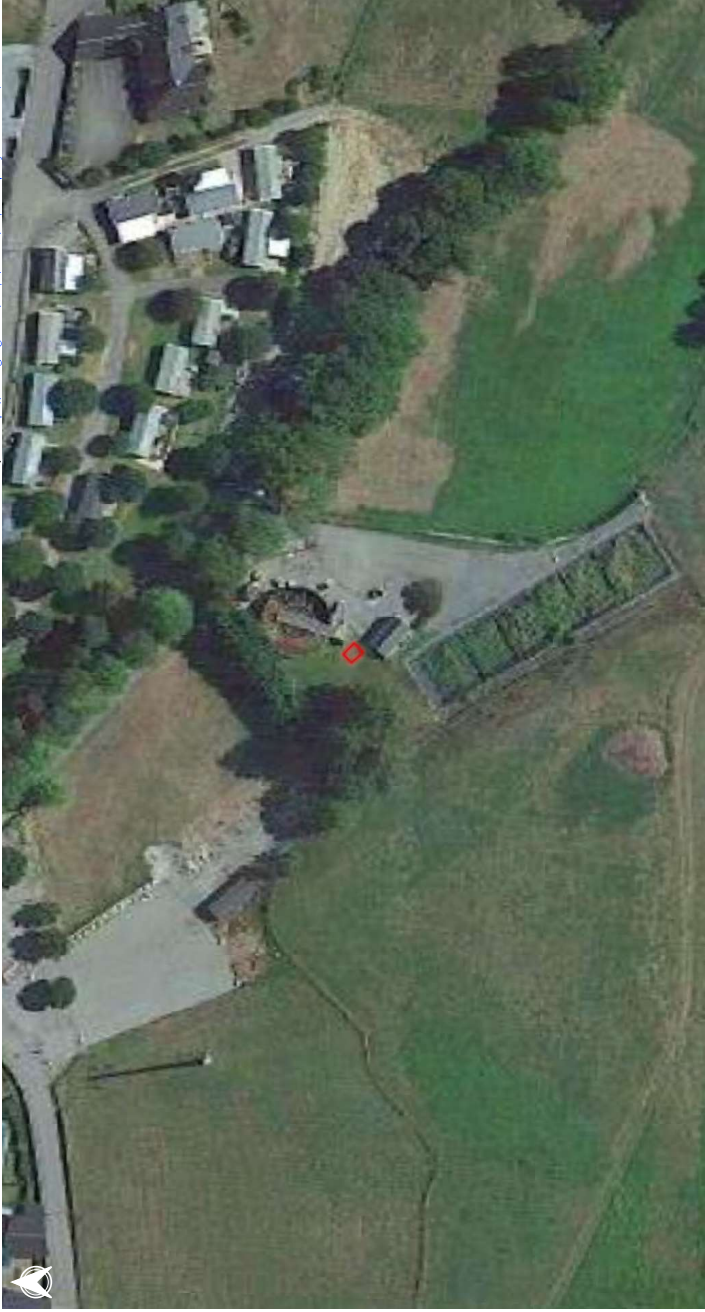

0 10 20 30 m

1 km

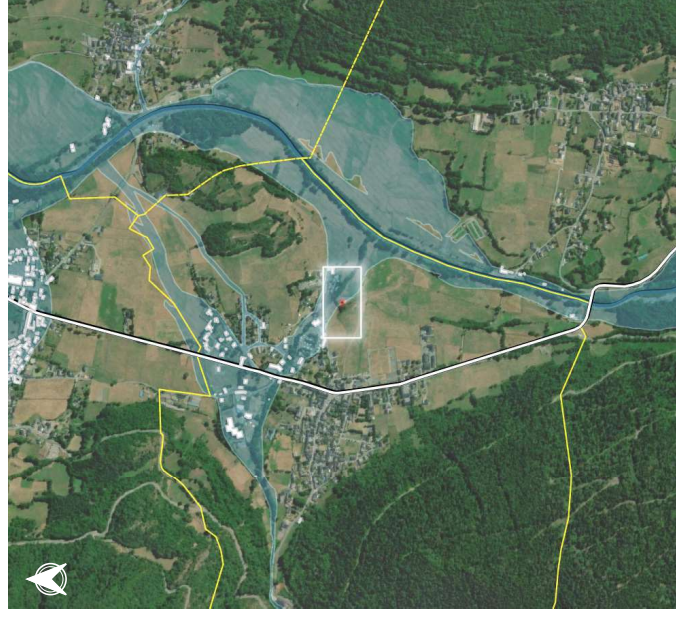

# GUCHEN



ERP



BÂTI



HUMAINE

Récapitulatif post-diagnostic des points de vulnérabilité pour chaque enjeu



EVAC

**SCORE DE VULNÉRABILITÉ: 45 %**

Indice de vulnérabilité calculé: 11 / 37  
Valeurs de [-10;37]

Type d'enjeu : ERP Établissements d'éveil, d'enseignement, de formation, centres de vacances, centres de loisirs sans hébergement

Zonage PPR approuvé : Ø

Zonage PPR prescrit : Moyen

Zonage CIZI : Crue exceptionnelle

## Critères de vulnérabilité

- Nombre d'étages : 1
- Accessibilité aux étages : Oui
- Surélévation : Niveau terrain naturel
- Présence d'ouvrage de protection : Incertain
- Sous-sol : Absence de sous-sol ( Incertain)
- Transparence hydraulique : Non
- Fréquentation estimée : > 100
- Présence humaine au Rdc, la nuit : Incertain
- Âge des occupants : Enfant
- Présence d'ouverture sur le toit : Non
- Présence de barreaux aux fenêtres : Non
- Accessibilité au sol : Moyenne
- Accessibilité par les airs : Facile

## Légende

- Zone inondable
- Hydrographie
- Route départementale
- Limite communale
- Bâtiment
- Bâti diagnostiqué (page courante)



Nom : UCPA Guchen

0°20'17"E, 42°51'57"N

[https://www.google.com/maps/search/?q=0°20'17"E,42°51'57"N](https://www.google.com/maps/search/?q=0°20'17)



0 10 20 30 m

1 km

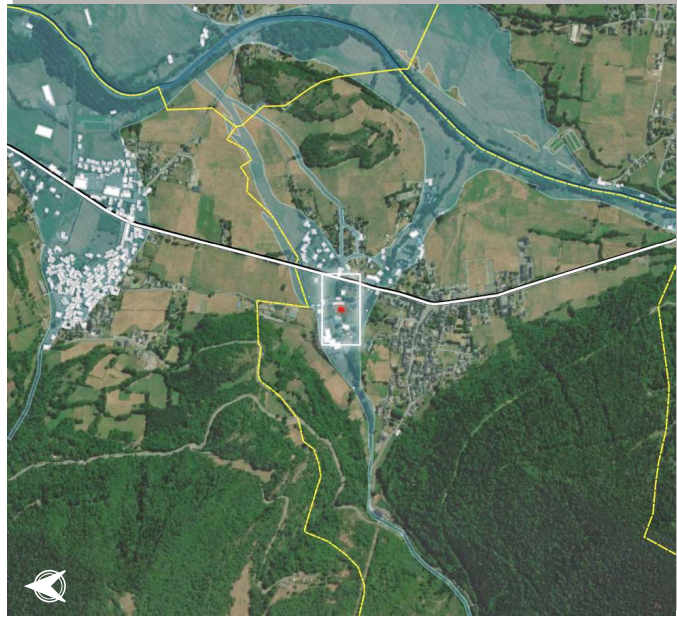

Source : BDTOPO (IGN, 2023); ESRI; Imagérie CIZI; Zonage PPR (DDT65)

# GUCHEN



ERP



BÂTI



HUMAINE

Récapitulatif post-diagnostic des points de vulnérabilité pour chaque enjeu



EVAC

**SCORE DE VULNÉRABILITÉ : 43 %**  
*Indice de vulnérabilité calculé : 10 / 37*  
*Valeurs de [-10;37]*

**Type d'enjeu :** ERP Établissements d'éveil, d'enseignement, de formation, centres de vacances, centres de loisirs sans hébergement

**Zonage PPR approuvé :** Ø

**Zonage PPR prescrit :** Moyen

**Zonage CIZI :** Crue exceptionnelle

## Critères de vulnérabilité

- Nombre d'étages > 2
- Accessibilité aux étages Oui
- Surélévation Niveau terrain naturel
- Présence d'ouvrage de protection Incertain
- Sous-sol Absence de sous-sol ( Incertain)
- Transparence hydraulique Non
- Fréquentation estimée > 100
- Présence humaine au Rdc. la nuit Incertain
- Âge des occupants Enfant
- Présence d'ouverture sur le toit Non
- Présence de barreaux aux fenêtres Non
- Accessibilité au sol Moyenne
- Accessibilité par les airs Facile

## Légende

- Zone inondable
- Hydrographie
- Route départementale
- Limite communale
- Bâtiment
- Bâti diagnostiqué (page courante)



**Nom :** Centre de vacance les Marguerites

0°20'15"E, 42°51'57"N

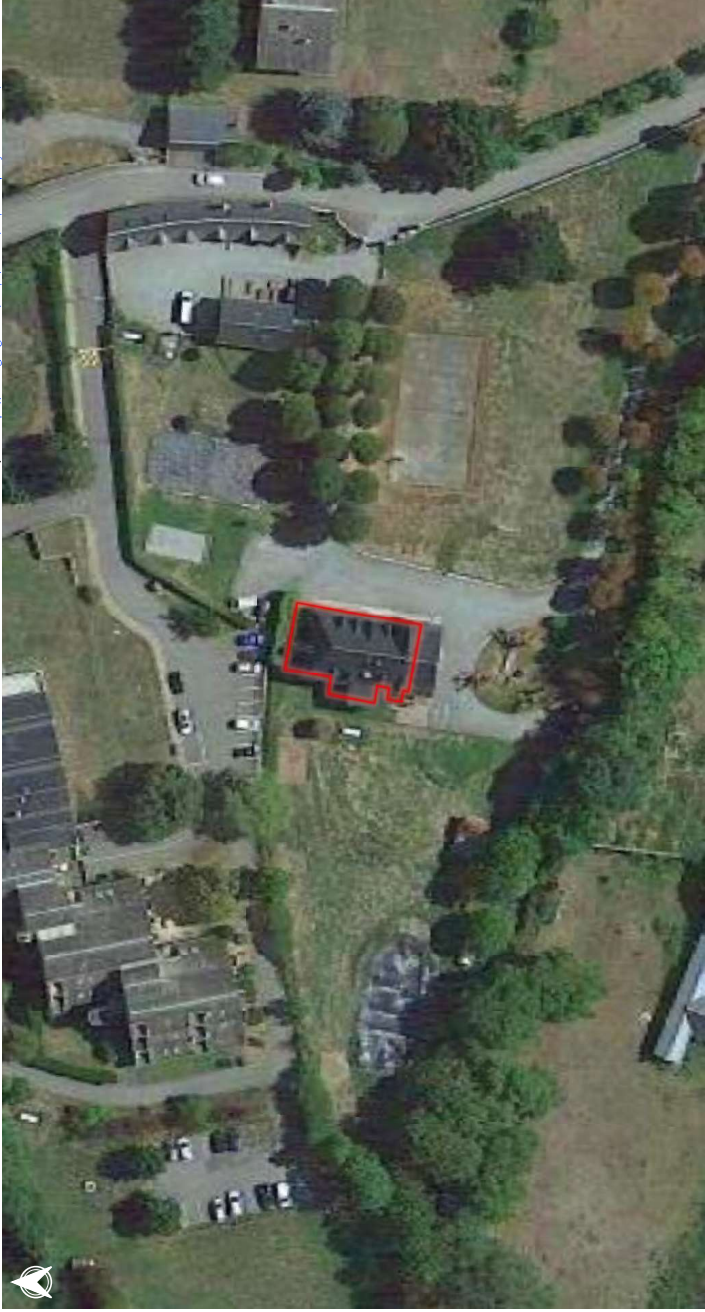

0 10 20 30 m

1 km

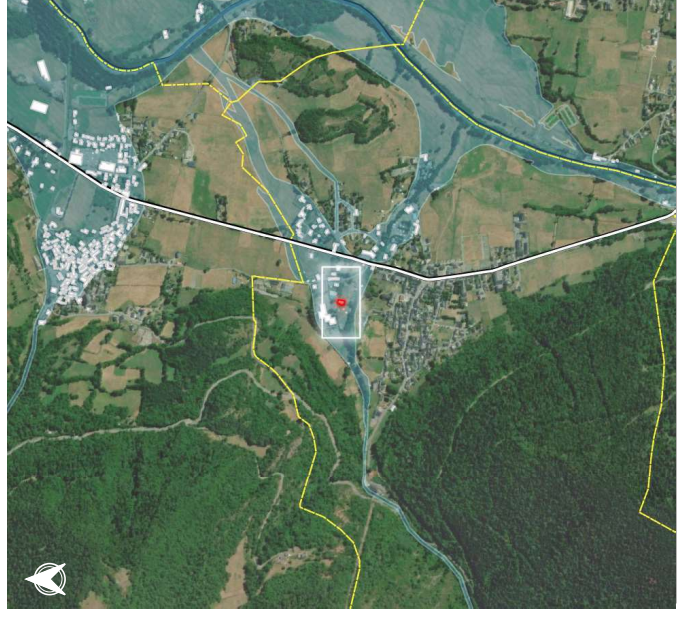

# GUCHEN

Nom : Le cabanou

0°20'25"E, 42°51'49"N

[https://www.geoportail.com/maps/search/?page=1&qquery=0°20'25"E,42°51'49"N](https://www.geoportail.com/maps/search/?page=1&qquery=0°20'25)

Ø

**BÂTI**

**HUMAINE**  
Récapitulatif post-diagnostic des points de vulnérabilité pour chaque enjeu

**SCORE DE VULNÉRABILITÉ : 32 %**

*Indice de vulnérabilité calculé : 5 / 37*  
*Valeurs de [-10;37]*

Type d'enjeu : Bâti d'activité ou de service autre

Zonage PPR approuvé : Ø

Zonage PPR prescrit : Fort

Zonage CIZI : Crue exceptionnelle

## Critères de vulnérabilité

- Nombre d'étages : > 2
- Accessibilité aux étages : Oui
- Surélévation : Niveau terrain naturel
- Présence d'ouvrage de protection : Non
- Sous-sol : Absence de sous-sol ( Incertain)
- Transparence hydraulique : Non
- Fréquentation estimée : 1-40
- Présence humaine au Rdc, la nuit : Oui
- Âge des occupants : Tout public
- Présence d'ouverture sur le toit : Oui
- Présence de barreaux aux fenêtres : Non
- Accessibilité au sol : Facile
- Accessibilité par les airs : Facile

## Légende

- Zone inondable
  - Hydrographie
  - Route départementale
  - Limite communale
  - Bâtiment
  - Bâti diagnostiqué (page courante)
- 
- 10 km

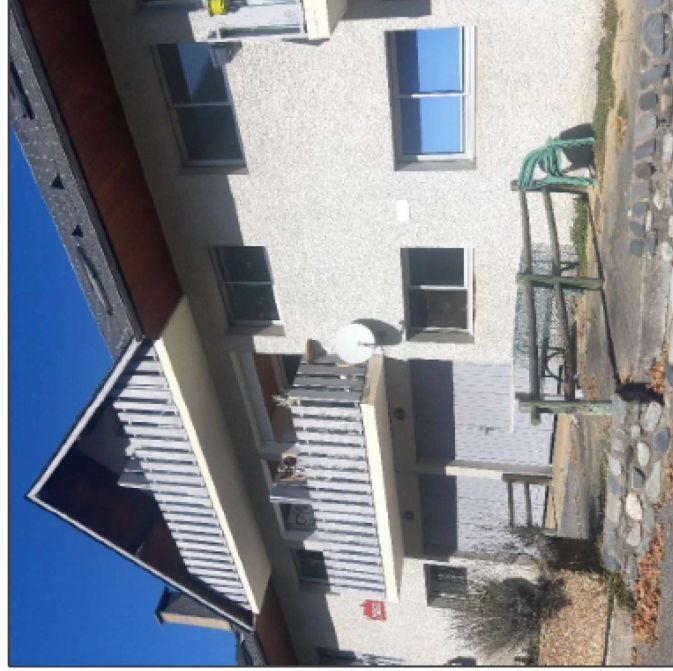
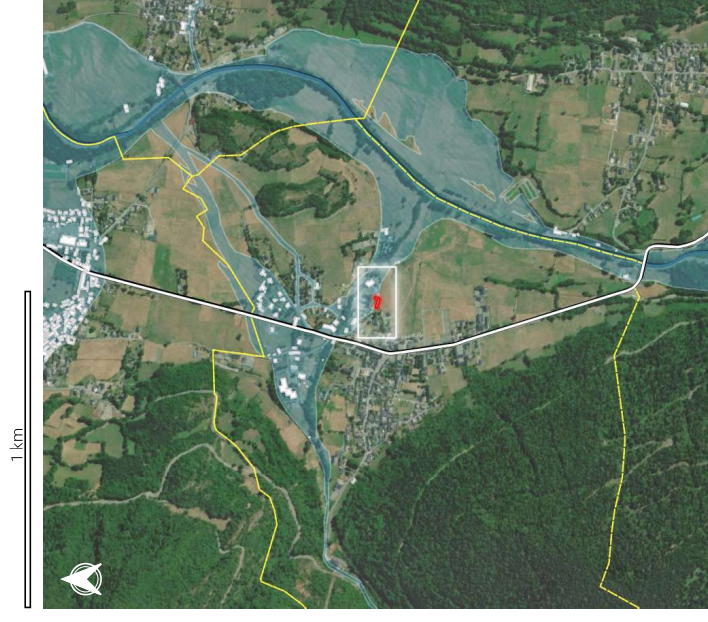

Source : BDTOPO (IGN, 2023); ESRI; Imagerie CIZI; Zonage PPR (DDT65)

# GUCHEN

Ø



BÂTI

Ø

Récapitulatif post-diagnostic des points de vulnérabilité pour chaque enjeu



EVAC

**SCORE DE VULNÉRABILITÉ: 47 %**

Indice de vulnérabilité calculé: 12 / 37  
Valeurs de [-10;37]

Type d'enjeu : Bâti d'activité ou de service autre

Zonage PPR approuvé : Ø

Zonage PPR prescrit : Moyen

Zonage CIZI : Crue exceptionnelle

## Critères de vulnérabilité

- Nombre d'étages : Plain pied
- Accessibilité aux étages : Oui
- Surélévation : Niveau terrain naturel
- Présence d'ouvrage de protection : Non
- Sous-sol : Absence de sous-sol ( Incertain)
- Transparence hydraulique : Non
- Fréquentation estimée : 1-40
- Présence humaine au Rdc, la nuit : Non
- Âge des occupants : Tout public
- Présence d'ouverture sur le toit : Non
- Présence de barreaux aux fenêtres : Non
- Accessibilité au sol : Facile
- Accessibilité par les airs : Facile

## Légende

- Zone inondable
  - Hydrographie
  - Route départementale
  - Limite communale
  - Bâtiment
  - Bâti diagnostiqué (page courante)
- 

Nom : Pro et cie Entreprise Guy Claude

0°20'22"E, 42°51'54"N

[https://www.google.com/maps/search/?q=0°20'22"](https://www.google.com/maps/search/?q=0°20'22\)



0 10 20 30 m

1 km

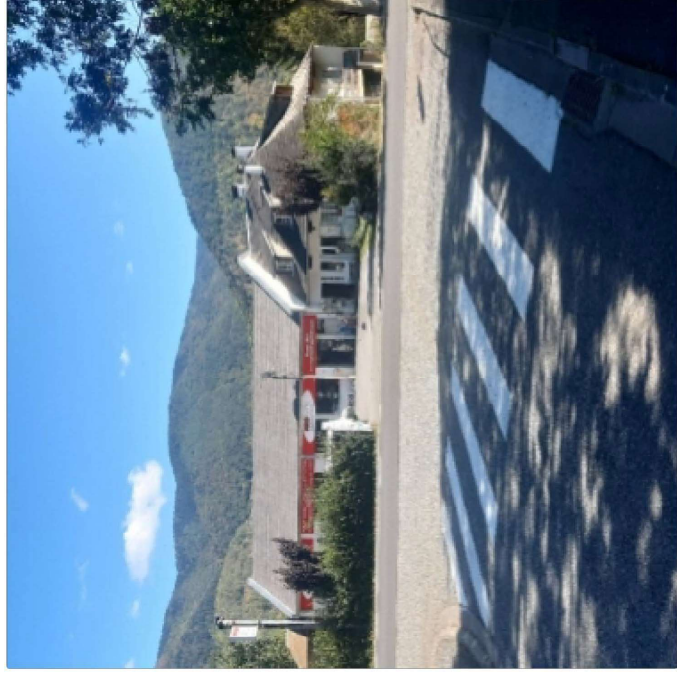

Source : BDTOPO (IGN, 2023); ESRI; Imagérie CIZI; Zonage PPR (DDT65)

# GUCHEN

Ø



Ø

Récapitulatif post-diagnostic des points de vulnérabilité pour chaque enjeu



Ø

**SCORE DE VULNÉRABILITÉ :** 60 %

Indice de vulnérabilité calculé : 18 / 37  
Valeurs de [-10;37]

Type d'enjeu : Station d'épuration

Zonage PPR approuvé : Ø

Zonage PPR prescrit : Fort

Zonage CIZI : Crue exceptionnelle

## Critères de vulnérabilité

Nombre d'étages	Plain pied
Accessibilité aux étages	Non
Surélévation	Niveau terrain naturel
Présence d'ouvrage de protection	Non
Sous-sol	Absence de sous-sol ( Incertain)
Transparence hydraulique	Non
Fréquentation estimée	1-40
Présence humaine au Rdc, la nuit	Non
Âge des occupants	Adulte
Présence d'ouverture sur le toit	Non
Présence de barreaux aux fenêtres	Oui
Accessibilité au sol	Moyenne
Accessibilité par les airs	Facile

## Légende



Nom : Station d'épuration Guchen

0°20'31"E, 42°51'47"N

[https://www.google.com/maps/search/?q=1&query=0°20'31"E,42°51'47"N](https://www.google.com/maps/search/?q=1&query=0°20'31)

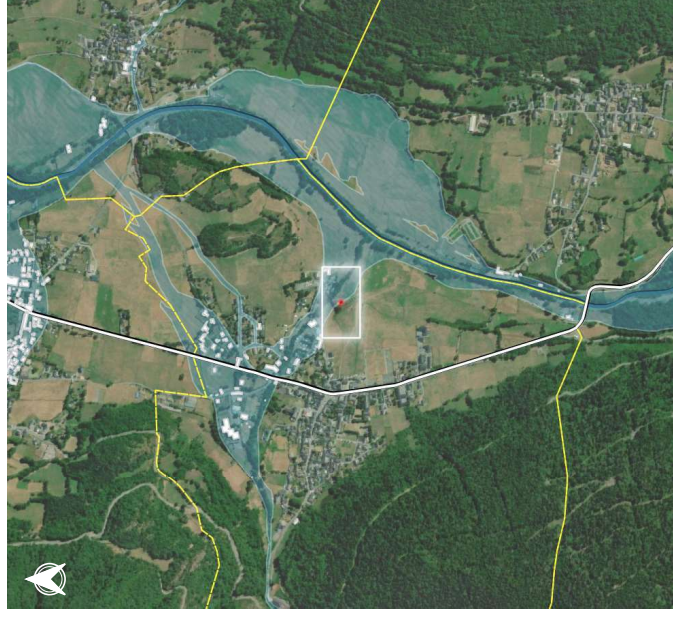
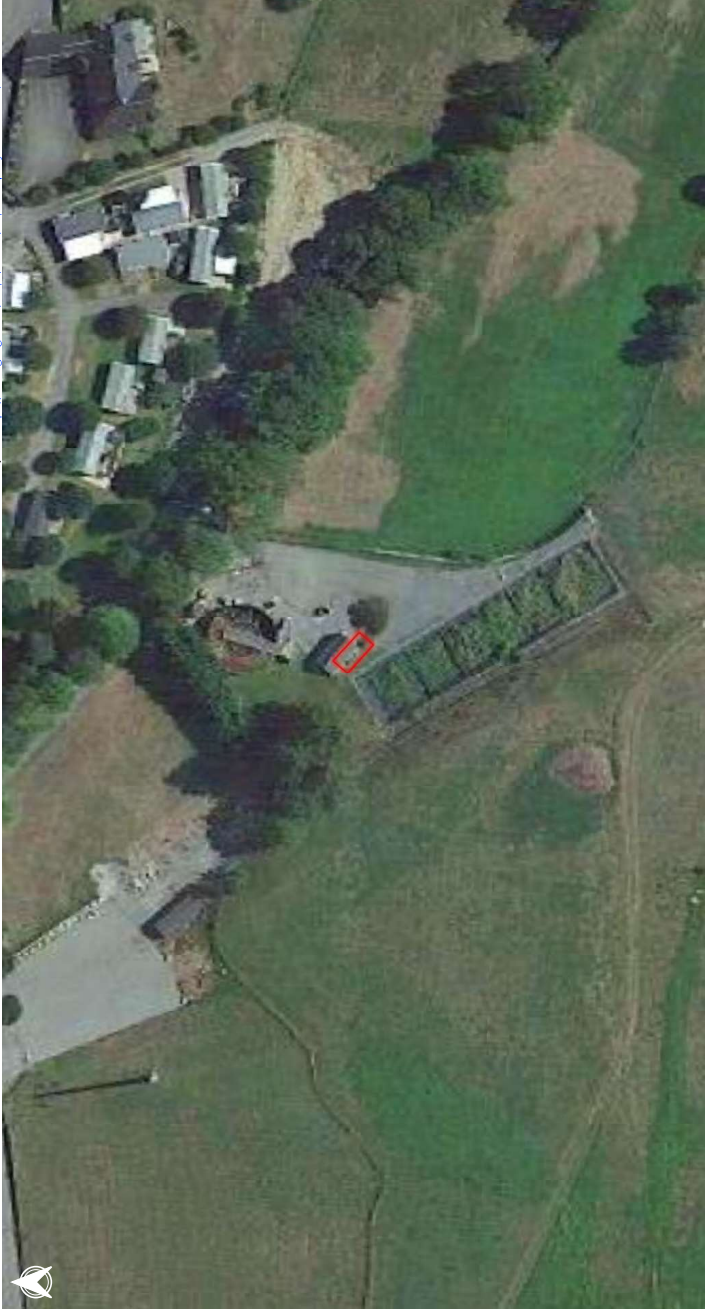



EVAC

Récapitulatif post-diagnostic des points de vulnérabilité pour chaque enjeu



BÂTI

**SCORE DE VULNÉRABILITÉ : 66 %**

Indice de vulnérabilité calculé : 21 / 37  
 Valeurs de [-10;37]

Type d'enjeu : Mairie

Zonage PPR approuvé : Ø

Zonage PPR prescrit : Fort

Zonage CIZI : Crue exceptionnelle

## Critères de vulnérabilité

- Nombre d'étages : Plain pied
- Accessibilité aux étages : Oui
- Surélévation : Niveau terrain naturel
- Présence d'ouvrage de protection : Non
- Sous-sol : Absence de sous-sol ( Incertain)
- Transparence hydraulique : Non
- Fréquentation estimée : 1-40
- Présence humaine au Rdc, la nuit : Non
- Âge des occupants : Tout public
- Présence d'ouverture sur le toit : Non
- Présence de barreaux aux fenêtres : Non
- Accessibilité au sol : Moyenne
- Accessibilité par les airs : Difficile

## Légende

- Zone inondable
- Hydrographie
- Route départementale
- Limite communale
- Bâtiment
- Bâti diagnostiqué (page courante)

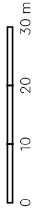





EVAC



HUMAINE

Récapitulatif post-diagnostic des points de vulnérabilité pour chaque enjeu

**SCORE DE VULNÉRABILITÉ : 32 %**  
*Indice de vulnérabilité calculé : 5 / 37*  
*Valeurs de [-10;37]*

Type d'enjeu : Installation industrielle / ICPE

Zonage PPR approuvé : Ø

Zonage PPR prescrit : Fort

Zonage CIZI : Crue exceptionnelle

**Critères de vulnérabilité**

- Nombre d'étages > 2
- Accessibilité aux étages Incertain
- Surélévation 5 marches
- Présence d'ouvrage de protection Oui
- Sous-sol Absence de sous-sol ( Incertain)
- Transparence hydraulique Non
- Fréquentation estimée 81-100
- Présence humaine au Rdc. la nuit Non
- Âge des occupants Adulte
- Présence d'ouverture sur le toit Non
- Présence de barreaux aux fenêtres Non
- Accessibilité au sol Facile
- Accessibilité par les airs Facile

**Légende**

- Zone inondable
- Hydrographie
- Route départementale
- Limite communale
- Bâtiment
- Bâti diagnostiqué (page courante)

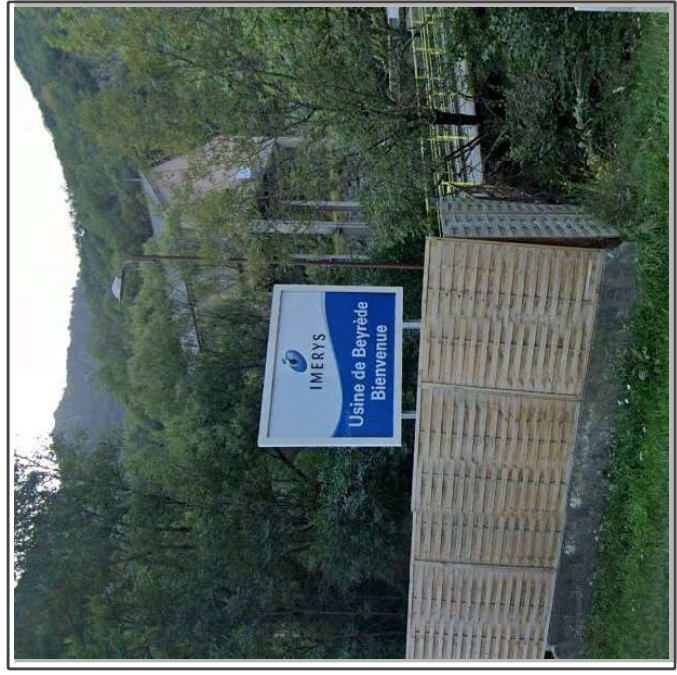
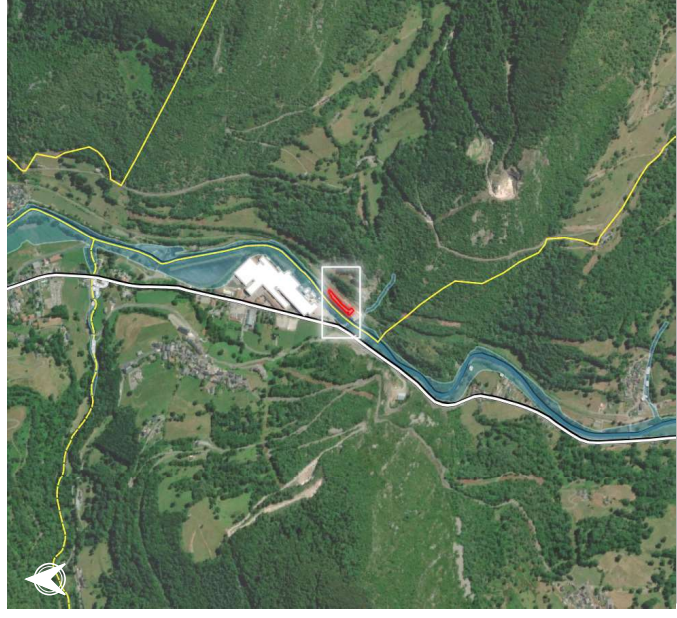
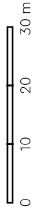

0

**BÂTI**

**HUMAINE**  
Récapitulatif post-diagnostic des points de vulnérabilité pour chaque enjeu

**EVAC**

**SCORE DE VULNÉRABILITÉ : 51 %**

Indice de vulnérabilité calculé : 14 / 37  
Valeurs de [-10;37]

Type d'enjeu : Gîte

Zonage PPR approuvé : 0

Zonage PPR prescrit : Moyen

Zonage CIZI : Crue exceptionnelle

## Critères de vulnérabilité

- Nombre d'étages : > 2
- Accessibilité aux étages : Oui
- Surélévation : Niveau terrain naturel
- Présence d'ouvrage de protection : Non
- Sous-sol : Absence de sous-sol ( Incertain)
- Transparence hydraulique : Non
- Fréquentation estimée : 1-40
- Présence humaine au Rdc, la nuit : Oui
- Âge des occupants : Tout public
- Présence d'ouverture sur le toit : Oui
- Présence de barreaux aux fenêtres : Non
- Accessibilité au sol : Difficile
- Accessibilité par les airs : Difficile

## Légende

- Zone inondable
  - Hydrographie
  - Route départementale
  - Limite communale
  - Bâtiment
  - Bâti diagnostiqué (page courante)
- 



0 10 20 30 m

1 km

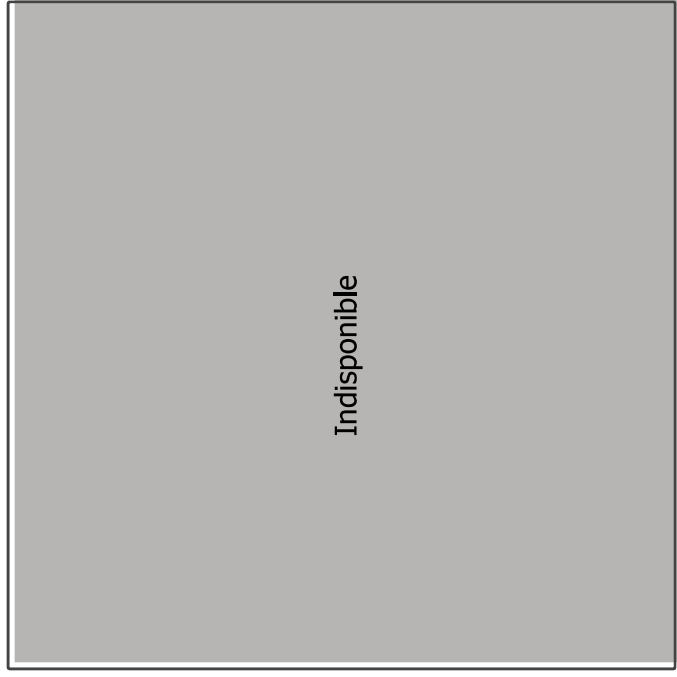

# LOUDENVIELLE



ERP



BÂTI



HUMAINE



ÉVAC

Récapitulatif post-diagnostic des points de vulnérabilité pour chaque enjeu

**SCORE DE VULNÉRABILITÉ : 55 %**

Indice de vulnérabilité calculé : 16 / 37  
Valeurs de [-10;37]

**Type d'enjeu :** ERP Établissements d'éveil, d'enseignement, de formation, centres de vacances, centres de loisirs sans hébergement

**Zonage PPR approuvé :** Faible

**Zonage PPR prescrit :** Ø

**Zonage CIZI :** Crue exceptionnelle

## Critères de vulnérabilité

Nombre d'étages	1
Accessibilité aux étages	Oui
Surélévation	Inf. au niveau naturel
Présence d'ouvrage de protection	Non
Sous-sol	Absence de sous-sol ( Incertain)
Transparence hydraulique	Oui
Fréquentation estimée	41-80
Présence humaine au Rdc, la nuit	Non
Âge des occupants	Enfant
Présence d'ouverture sur le toit	Non
Présence de barreaux aux fenêtres	Non
Accessibilité au sol	Difficile
Accessibilité par les airs	Difficile

## Légende

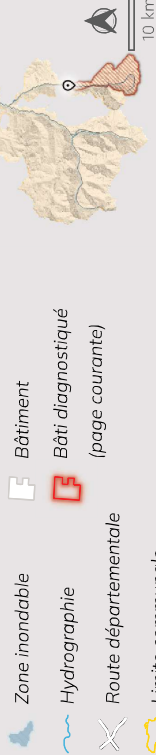

Bâtiment

Bâti diagnostiqué

(page courante)

Route départementale

Limite communale

Nom : Ecole élémentaire

0°24'43"E, 42°47'43"N

[https://www.google.com/maps/search/?api=1&query=0°24'43"E,42°47'43"N](https://www.google.com/maps/search/?api=1&query=0°24'43)

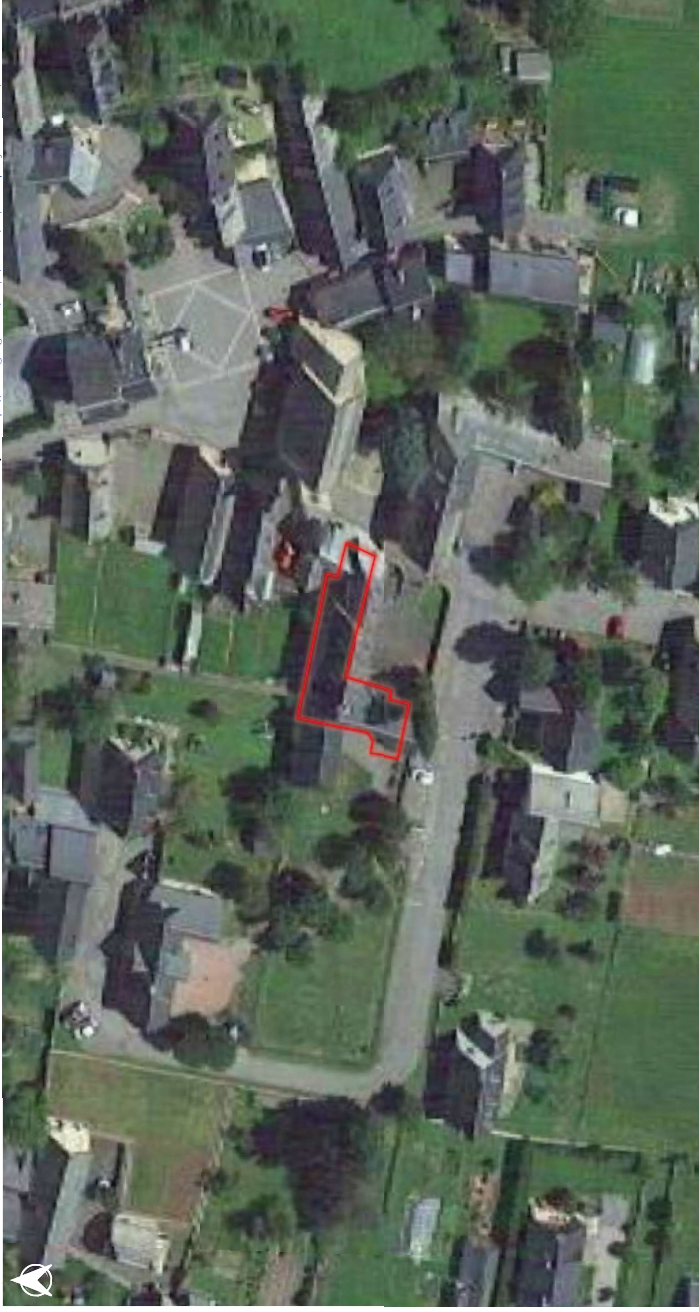

0 10 20 30 m

1 km

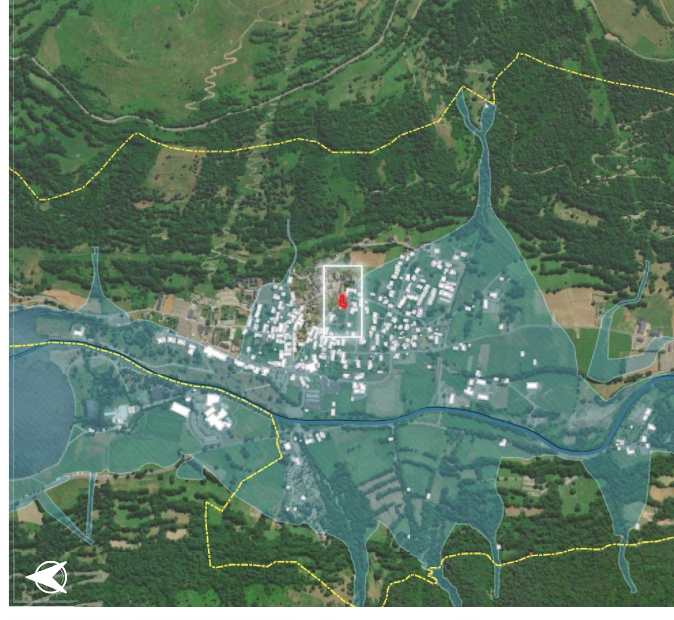

Source : BDTOPO (IGN, 2023); ESRI, Imaginerie.CZI, Zonage PPR (DDT65)

# LOUDENVIELLE

Nom : La Broche du Louron

0°24'42"E, 42°47'47"N

[https://www.google.com/maps/search/?api=1&query=0°24'42"E,42°47'47"N](https://www.google.com/maps/search/?api=1&query=0°24'42)



EVAC

Récapitulatif post-diagnostic des points de vulnérabilité pour chaque enjeu

**SCORE DE VULNÉRABILITÉ : 49 %**  
Indice de vulnérabilité calculé : 13 / 37  
Valeurs de [-10;37]

Type d'enjeu : Bâti d'activité ou de service autre

Zonage PPR approuvé : Faible

Zonage PPR prescrit : ∅

Zonage CIZI : Crue exceptionnelle

## Critères de vulnérabilité

- Nombre d'étages : 1
- Accessibilité aux étages : Non
- Surélévation : > 1 mètre
- Présence d'ouvrage de protection : Non
- Sous-sol : Sous-sol (∅ occ. la nuit)
- Transparence hydraulique : Non
- Fréquentation estimée : 1-40
- Présence humaine au Rdc. la nuit : Non
- Âge des occupants : Tout public
- Présence d'ouverture sur le toit : Non
- Présence de barreaux aux fenêtres : Non
- Accessibilité au sol : Facile
- Accessibilité par les airs : Difficile

## Légende

- Zone inondable
- Hydrographie
- Route départementale
- Limite communale
- Bâtiment
- Bâti diagnostiqué (page courante)

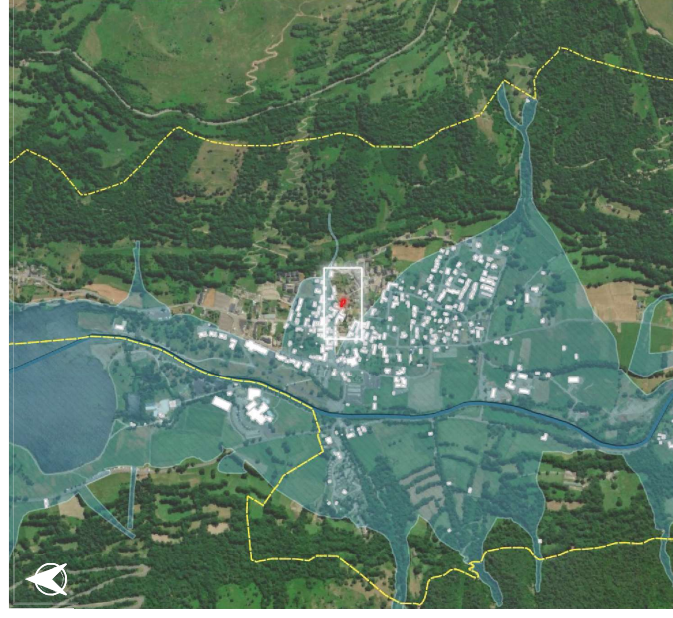
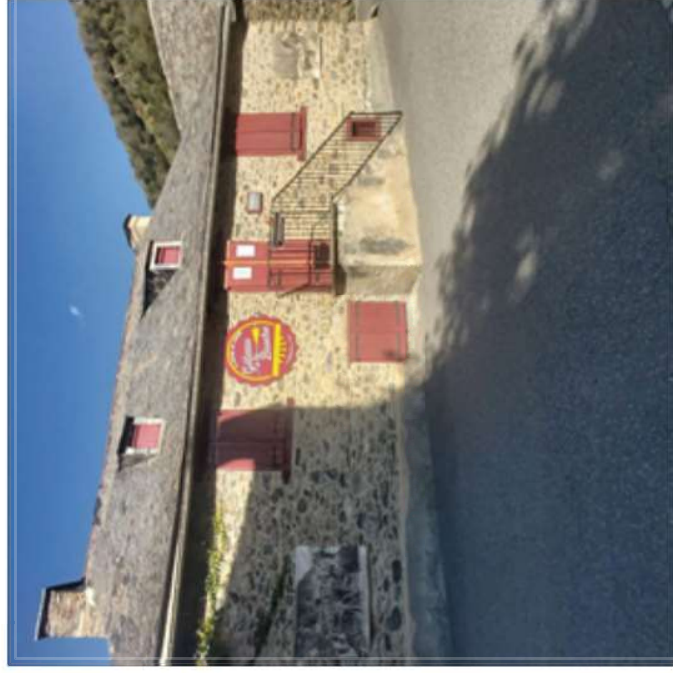
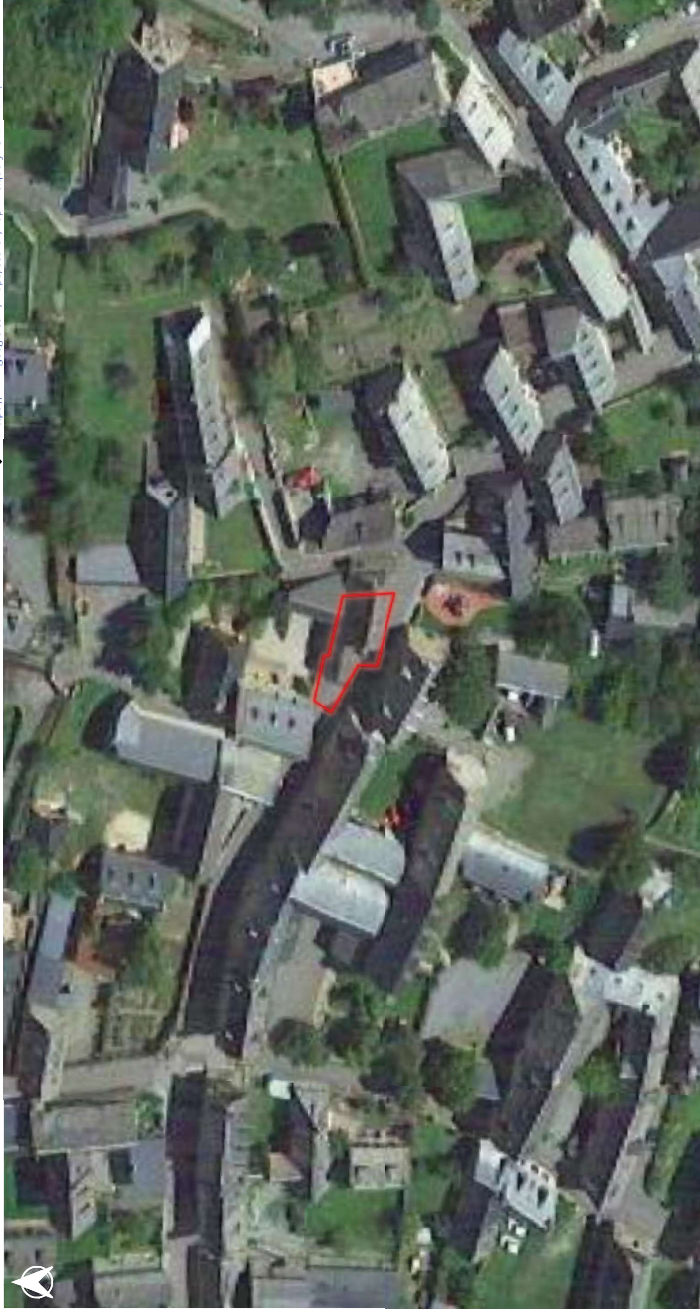

# LOUDENVIELLE



ERP



BÂTI



EVAC

∅

Récapitulatif post-diagnostic des points de vulnérabilité pour chaque enjeu

**SCORE DE VULNÉRABILITÉ : 43 %**  
Indice de vulnérabilité calculé : 10 / 37  
Valeurs de [-10;37]

Type d'enjeu : Bâti d'activité ou de service autre

Zonage PPR approuvé : Faible

Zonage PPR prescrit : ∅

Zonage CIZI : Crue exceptionnelle

## Critères de vulnérabilité

Nombre d'étages	1
Accessibilité aux étages	Oui
Surélévation	Niveau terrain naturel
Présence d'ouvrage de protection	Non
Sous-sol	Absence de sous-sol ( Incertain)
Transparence hydraulique	Non
Fréquentation estimée	1-40
Présence humaine au Rdc, la nuit	Non
Âge des occupants	Tout public
Présence d'ouverture sur le toit	Oui
Présence de barreaux aux fenêtres	Non
Accessibilité au sol	Difficile
Accessibilité par les airs	Moyenne

## Légende

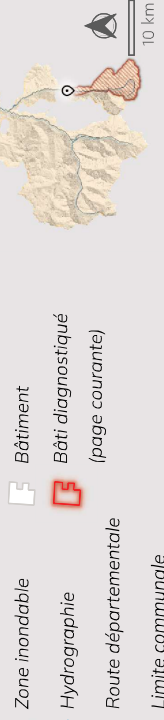

Nom : Cinéma l'Arifxo

0°24'40"E, 42°47'48"N

[https://www.google.com/maps/search/?paper=1&query=0°24'40"E,42°47'48"N](https://www.google.com/maps/search/?paper=1&query=0°24'40)



0 10 20 30 m

1 km

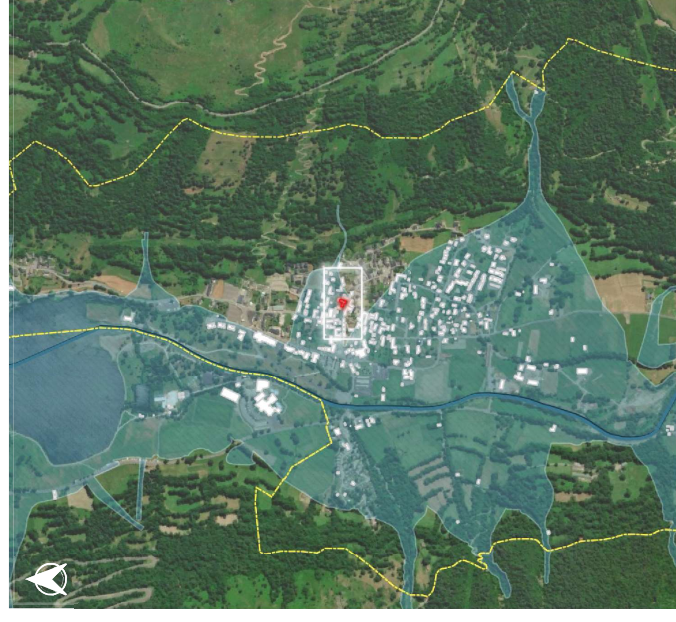
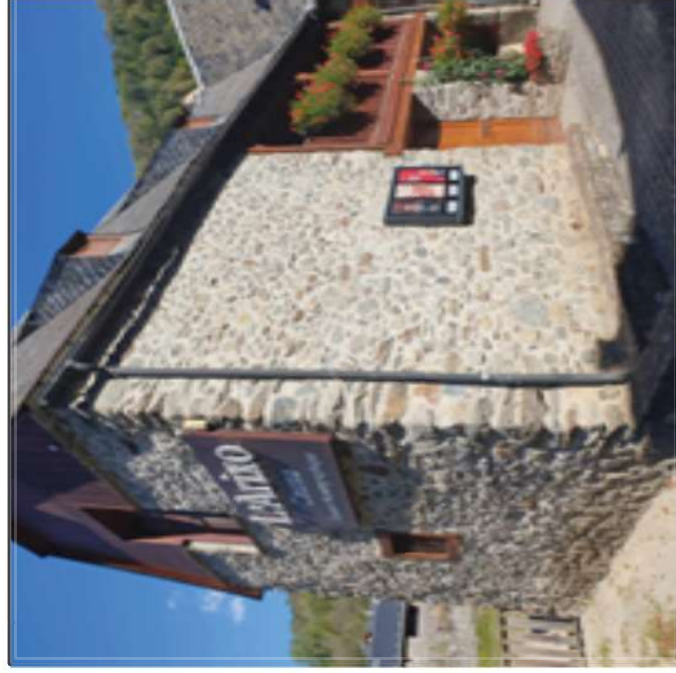

# LOUDENVIELLE

Ø



BÂTI

Ø

Récapitulatif post-diagnostic des points de vulnérabilité pour chaque enjeu



EVAC

**SCORE DE VULNÉRABILITÉ: 53 %**

Indice de vulnérabilité calculé: 15 / 37  
Valeurs de [-10;37]

Type d'enjeu : Bâti d'activité ou de service autre

Zonage PPR approuvé : Fort

Zonage PPR prescrit : Ø

Zonage CIZI : Crue exceptionnelle

## Critères de vulnérabilité

- Nombre d'étages : 1
- Accessibilité aux étages : Non
- Surélévation : Niveau terrain naturel
- Présence d'ouvrage de protection : Non
- Sous-sol : Absence de sous-sol ( Incertain)
- Transparence hydraulique : Non
- Fréquentation estimée : 1-40
- Présence humaine au Rdc, la nuit : Non
- Âge des occupants : Tout public
- Présence d'ouverture sur le toit : Non
- Présence de barreaux aux fenêtres : Non
- Accessibilité au sol : Moyenne
- Accessibilité par les airs : Difficile

## Légende

- Zone inondable
  - Hydrographie
  - Route départementale
  - Limite communale
  - Bâtiment
  - Bâti diagnostiqué (page courante)
- 
- 10 km

Nom : Résidence Néméa la Soulane

0°24'39"E, 42°48'22"N

[https://www.google.com/maps/search/?api=1&query=0°24'39"](https://www.google.com/maps/search/?api=1&query=0°24'39\)



0 10 20 30 m

1 km

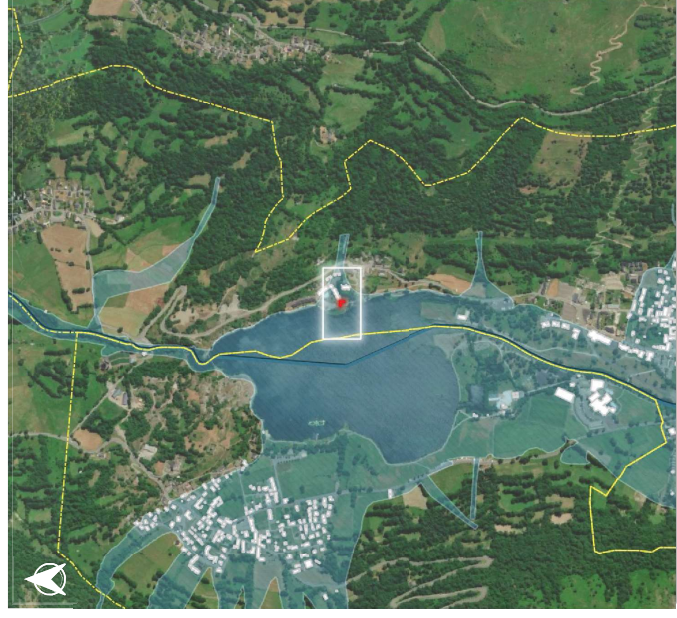

Source : BDTOPO (IGN, 2023); ESRI, Imaginerie.CZI, Zonage PPR (DDT65)

# LOUDENVIELLE

Ø



Ø

Récapitulatif post-diagnostic des points de vulnérabilité pour chaque enjeu



**SCORE DE VULNÉRABILITÉ: 60 %**

Indice de vulnérabilité calculé : 18 / 37  
Valeurs de [-10;37]

Type d'enjeu : Installation industrielle / ICPE

Zonage PPR approuvé : Faible

Zonage PPR prescrit : Ø

Zonage CIZI : Crue exceptionnelle

## Critères de vulnérabilité

- Nombre d'étages : Plain pied
- Accessibilité aux étages : Non
- Surélévation : Niveau terrain naturel
- Présence d'ouvrage de protection : Non
- Sous-sol : Absence de sous-sol ( Incertain)
- Transparence hydraulique : Non
- Fréquentation estimée : 1-40
- Présence humaine au Rdc, la nuit : Non
- Âge des occupants : Adulte
- Présence d'ouverture sur le toit : Non
- Présence de barreaux aux fenêtres : Non
- Accessibilité au sol : Difficile
- Accessibilité par les airs : Difficile

## Légende

- Zone inondable
  - Hydrographie
  - Route départementale
  - Limite communale
  - Bâtiment
  - Bâti diagnostiqué (page courante)
- 
- 10 km

Nom : Non renseigné

0°24'30"E, 42°47'28"N

[https://www.google.com/maps/search/?api=1&query=0°24'30"E,42°47'28"N](https://www.google.com/maps/search/?api=1&query=0°24'30)



0 10 20 30 m

1 km

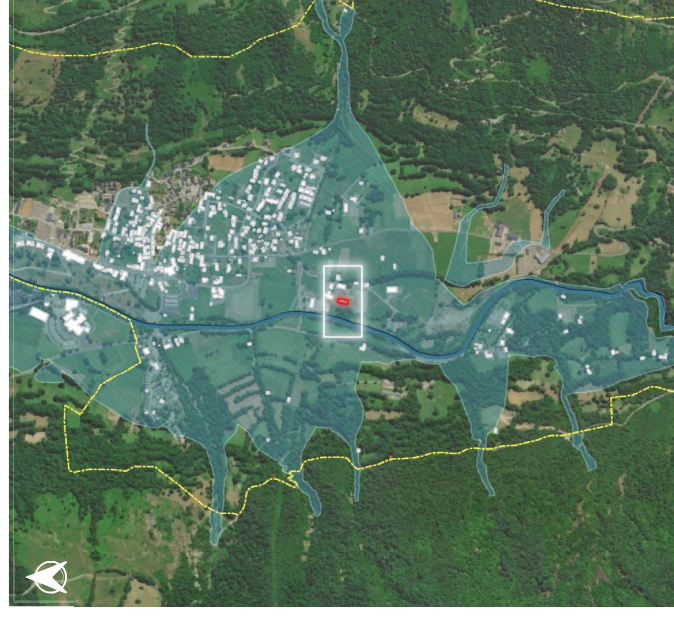
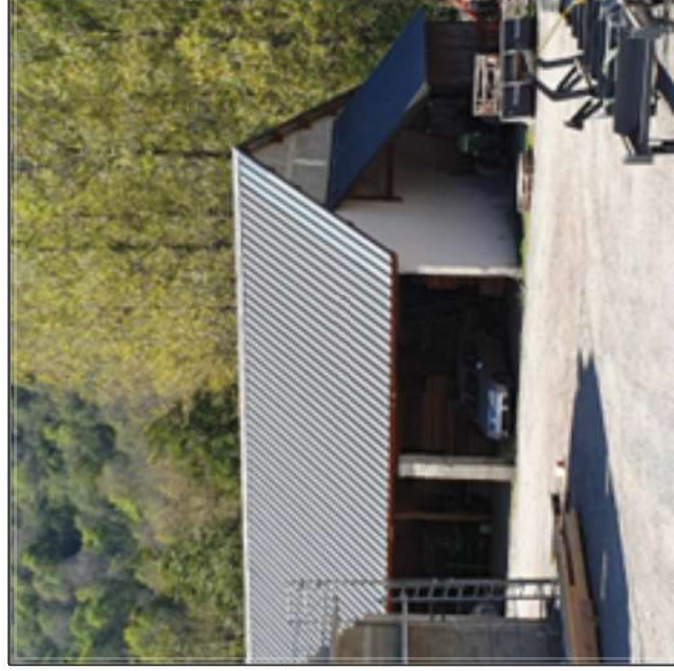

# LOUDENVIELLE



ERP



BÂTI



HUMAINE

Récapitulatif post-diagnostic des points de vulnérabilité pour chaque enjeu



ÉVAC

**SCORE DE VULNÉRABILITÉ: 55 %**

Indice de vulnérabilité calculé : 16 / 37  
Valeurs de [-10;37]

Type d'enjeu : ERP Établissements de soins

Zonage PPR approuvé : Faible

Zonage PPR prescrit : Ø

Zonage CIZI : Crue exceptionnelle

## Critères de vulnérabilité

Nombre d'étages	1
Accessibilité aux étages	Non
Surélévation	Niveau terrain naturel
Présence d'ouvrage de protection	Non
Sous-sol	Absence de sous-sol ( Incertain)
Transparence hydraulique	Non
Fréquentation estimée	1-40
Présence humaine au Rdc, la nuit	Oui
Âge des occupants	Tout public
Présence d'ouverture sur le toit	Oui
Présence de barreaux aux fenêtres	Non
Accessibilité au sol	Difficile
Accessibilité par les airs	Facile

## Légende

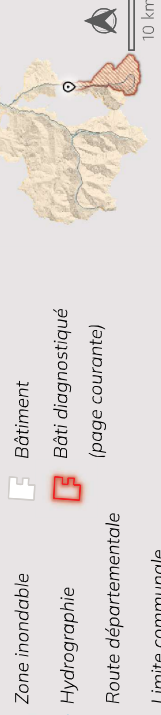

Nom : Maison médicale

0°24'31"E, 42°47'41"N

[https://www.google.com/maps/search/?api=1&query=0°24'31"E,42°47'41"N](https://www.google.com/maps/search/?api=1&query=0°24'31)

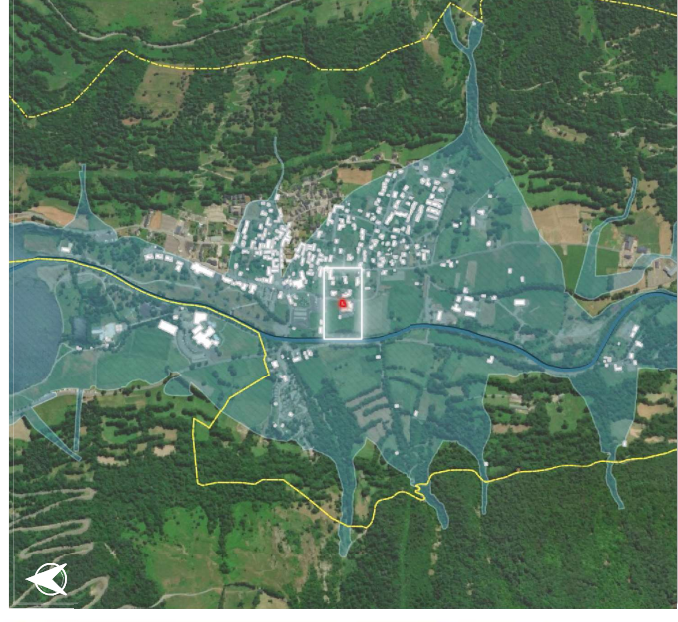



# LOUDENVIELLE

Ø



BÂTI



HUMAINE

Récapitulatif post-diagnostic des points de vulnérabilité pour chaque enjeu



ÉVAC

**SCORE DE VULNÉRABILITÉ: 70 %**

Indice de vulnérabilité calculé : 23 / 37  
Valeurs de [-10;37]

Type d'enjeu : Bâti d'activité ou de service autre

Zonage PPR approuvé : Faible

Zonage PPR prescrit : Ø

Zonage CIZI : Crue exceptionnelle

## Critères de vulnérabilité

■ Nombre d'étages	1
■ Accessibilité aux étages	Incertain
■ Surélévation	Niveau terrain naturel
■ Présence d'ouvrage de protection	Non
■ Sous-sol	Absence de sous-sol ( Incertain)
■ Transparence hydraulique	Non
■ Fréquentation estimée	1-40
■ Présence humaine au Rdc, la nuit	Oui
■ Âge des occupants	Tout public
■ Présence d'ouverture sur le toit	Non
■ Présence de barreaux aux fenêtres	Oui
■ Accessibilité au sol	Difficile
■ Accessibilité par les airs	Difficile

## Légende

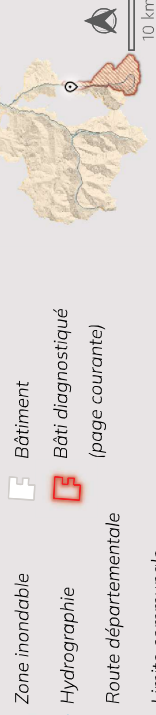

Nom : Non renseigné

0°24'32"E, 42°47'29"N

[https://www.google.com/maps/search/?api=1&query=0°24'32"E,42°47'29"N](https://www.google.com/maps/search/?api=1&query=0°24'32)

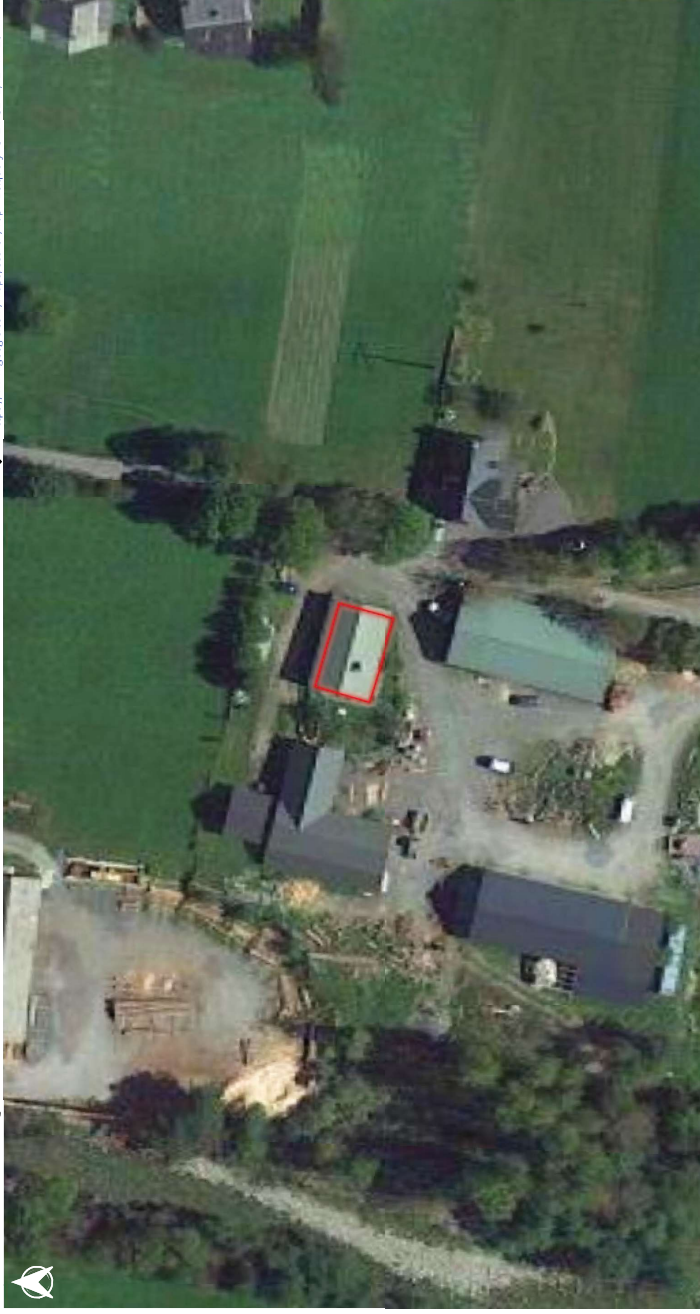

0 10 20 30 m

1 km

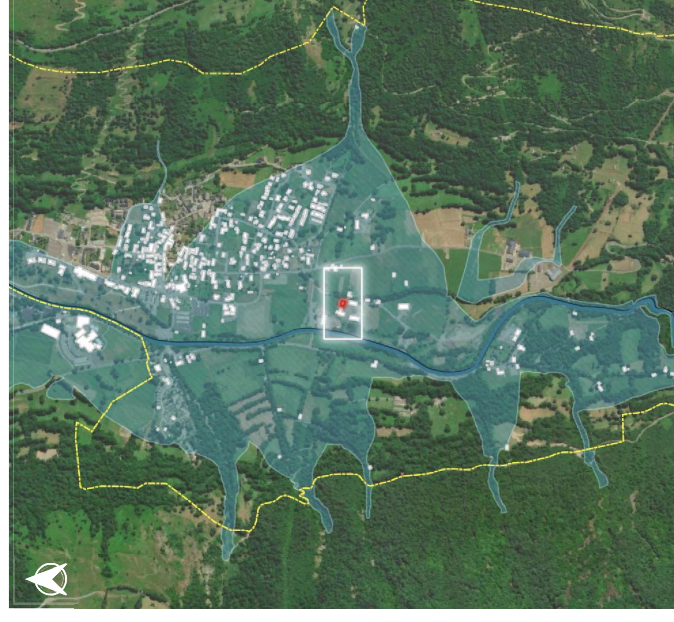

# LOUDENVIELLE

Ø



BÂTI



HUMAINE

Récapitulatif post-diagnostic des points de vulnérabilité pour chaque enjeu



EVAC

**SCORE DE VULNÉRABILITÉ : 40 %**

Indice de vulnérabilité calculé : 9 / 37  
Valeurs de [-10;37]

Type d'enjeu : Gîte

Zonage PPR approuvé : Faible

Zonage PPR prescrit : Ø

Zonage CIZI : Crue exceptionnelle

## Critères de vulnérabilité

Nombre d'étages	> 2
Accessibilité aux étages	Oui
Surélévation	Niveau terrain naturel
Présence d'ouvrage de protection	Non
Sous-sol	Absence de sous-sol ( Incertain)
Transparence hydraulique	Non
Fréquentation estimée	1-40
Présence humaine au Rdc, la nuit	Oui
Âge des occupants	Tout public
Présence d'ouverture sur le toit	Oui
Présence de barreaux aux fenêtres	Non
Accessibilité au sol	Difficile
Accessibilité par les airs	Facile

## Légende

- Zone inondable
  - Hydrographie
  - Route départementale
  - Limite communale
  - Bâtiment
  - Bâti diagnostiqué (page courante)
- 

Nom : Gîte

0°24'35"E, 42°47'39"N

[https://www.google.com/maps/search/?api=1&query=0°24'35"E,42°47'39"N](https://www.google.com/maps/search/?api=1&query=0°24'35)



0 10 20 30 m

1 km

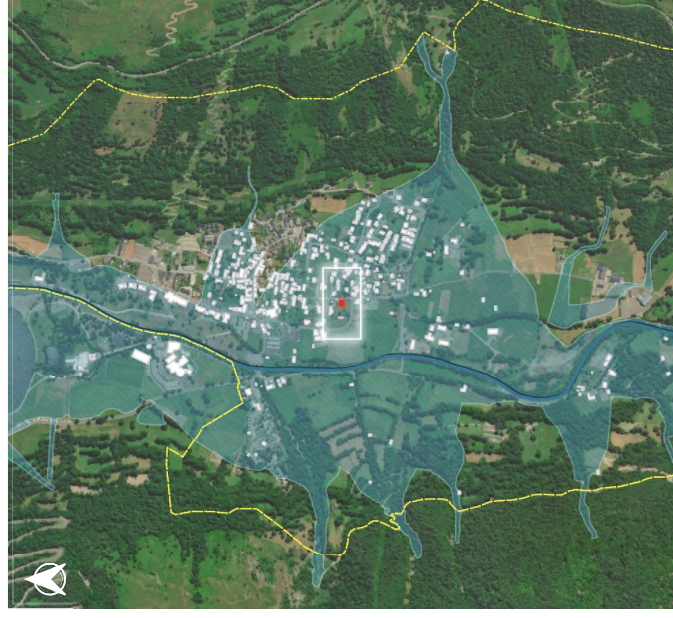

# LOUDENVIELLE

Ø



BÂTI

Ø

Récapitulatif post-diagnostic des points de vulnérabilité pour chaque enjeu



ÉVAC

**SCORE DE VULNÉRABILITÉ: 57 %**

Indice de vulnérabilité calculé: 17 / 37  
Valeurs de [-10;37]

Type d'enjeu : Bâti d'activité ou de service autre

Zonage PPR approuvé : Faible

Zonage PPR prescrit : Ø

Zonage CIZI : Crue exceptionnelle

## Critères de vulnérabilité

Nombre d'étages	1
Accessibilité aux étages	Incertain
Surélévation	Inf. au niveau naturel
Présence d'ouvrage de protection	Non
Sous-sol	Absence de sous-sol ( Incertain)
Transparence hydraulique	Oui
Fréquentation estimée	1-40
Présence humaine au Rdc, la nuit	Non
Âge des occupants	Tout public
Présence d'ouverture sur le toit	Non
Présence de barreaux aux fenêtres	Non
Accessibilité au sol	Difficile
Accessibilité par les airs	Difficile

## Légende

- Zone inondable
- Hydrographie
- Route départementale
- Limite communale
- Bâtiment
- Bâti diagnostiqué (page courante)



Nom : Restaurant l'Oustaou

0°24'32"E, 42°47'48"N

[https://www.google.com/maps/search/?api=1&query=0°24'32"E,42°47'48"N](https://www.google.com/maps/search/?api=1&query=0°24'32)



0 10 20 30 m

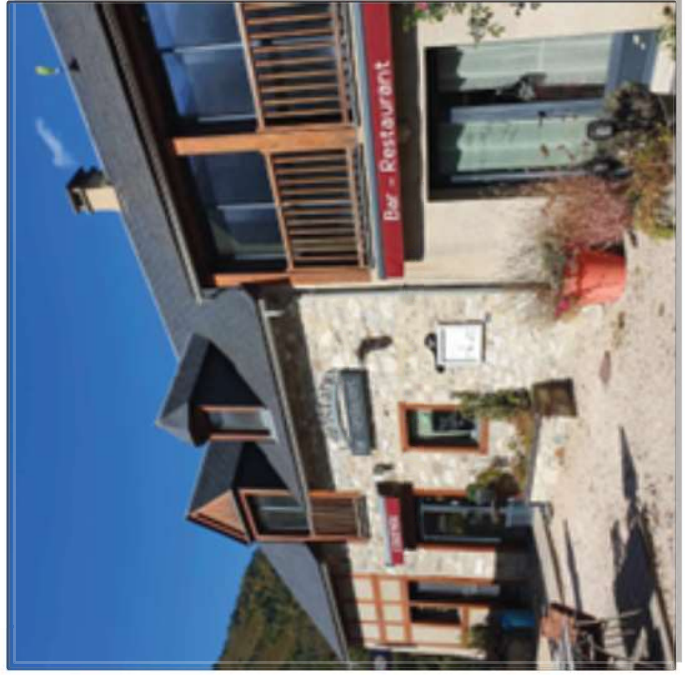

0 1 km

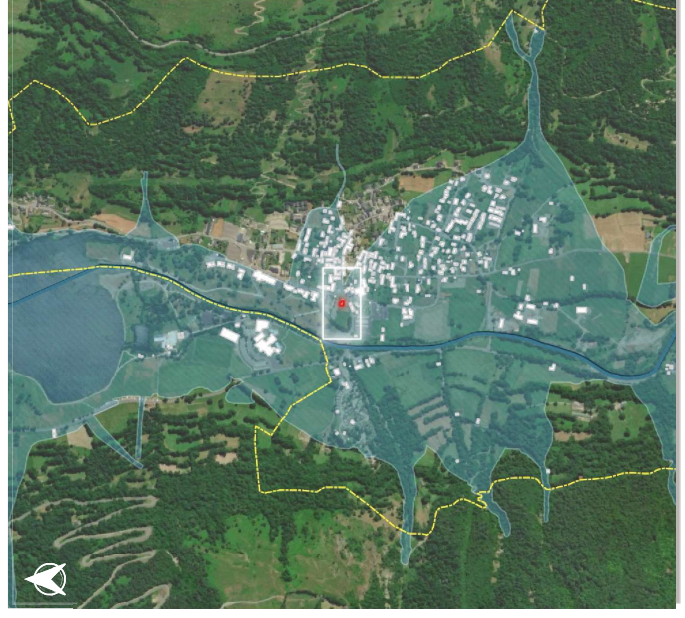

Source : BDTOPO (IGN, 2023); ESRI, Imagérie, CIZI, Zonage PPR (DDT65)

# LOUDENVIELLE

Ø



BÂTI



ÉVAC

Récapitulatif post-diagnostic des points de vulnérabilité pour chaque enjeu

**SCORE DE VULNÉRABILITÉ : 49 %**

Indice de vulnérabilité calculé : 13 / 37  
Valeurs de [-10;37]

Type d'enjeu : Établissement de tourisme

Zonage PPR approuvé : Faible

Zonage PPR prescrit : Ø

Zonage CIZI : Crue exceptionnelle

## Critères de vulnérabilité

Nombre d'étages	> 2
Accessibilité aux étages	Oui
Surélévation	Niveau terrain naturel
Présence d'ouvrage de protection	Non
Sous-sol	Absence de sous-sol ( Incertain)
Transparence hydraulique	Non
Fréquentation estimée	1-40
Présence humaine au Rdc, la nuit	Non
Âge des occupants	Tout public
Présence d'ouverture sur le toit	Non
Présence de barreaux aux fenêtres	Non
Accessibilité au sol	Moyenne
Accessibilité par les airs	Difficile

## Légende

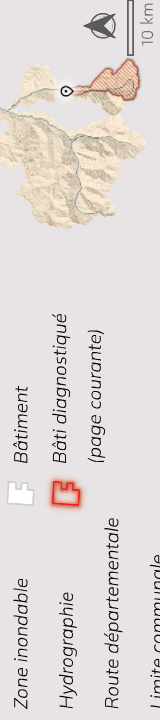

Nom : Office du tourisme Loudenvielle

0°24'35"E, 42°47'48"N

[https://www.google.com/maps/search/?api=1&query=0°24'35"E,42°47'48"N](https://www.google.com/maps/search/?api=1&query=0°24'35)

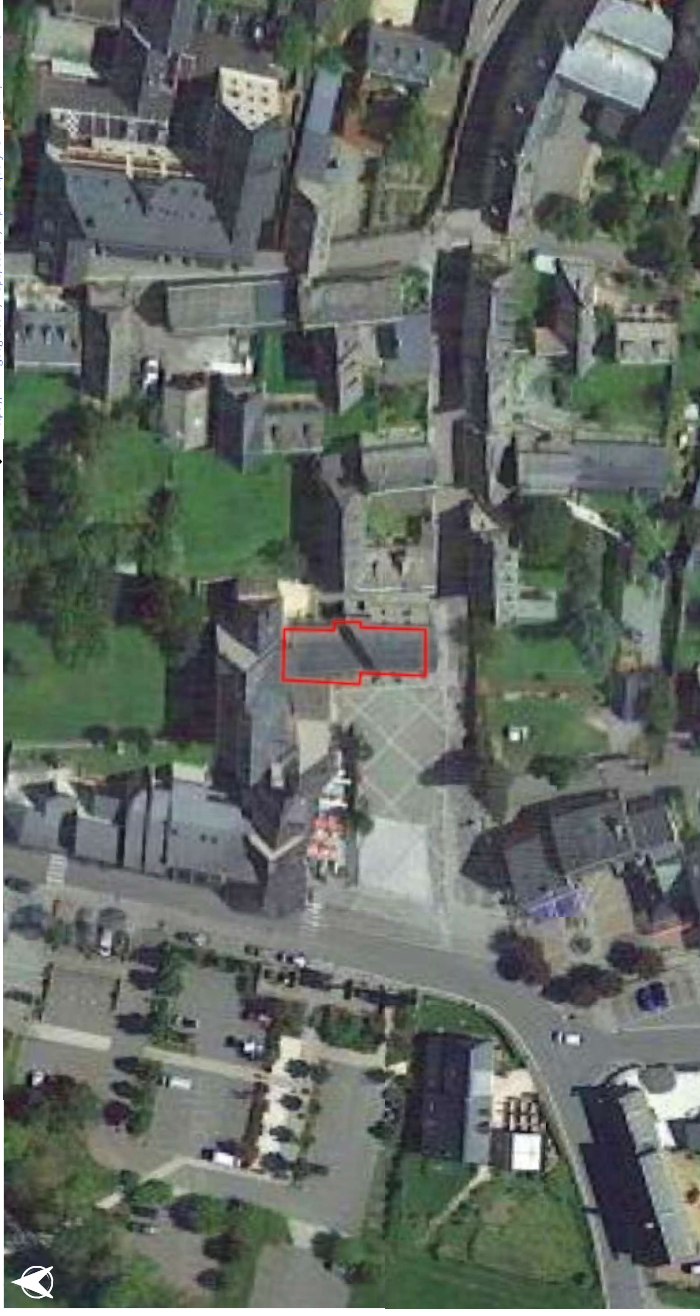

0 10 20 30 m

1 km

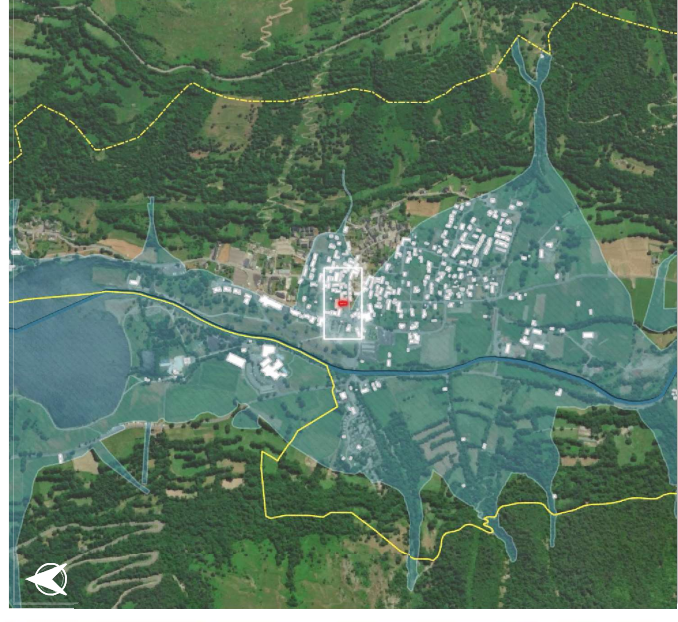

# LOUDENVIELLE

Ø



Ø

Récapitulatif post-diagnostic des points de vulnérabilité pour chaque enjeu



Ø

**SCORE DE VULNÉRABILITÉ: 49 %**

Indice de vulnérabilité calculé : 13 / 37  
Valeurs de [-10;37]

Type d'enjeu : Bâti d'activité ou de service autre

Zonage PPR approuvé : Fort

Zonage PPR prescrit : Ø

Zonage CIZI : Crue exceptionnelle

## Critères de vulnérabilité

- Nombre d'étages : 1
- Accessibilité aux étages : Incertain
- Surélévation : Niveau terrain naturel
- Présence d'ouvrage de protection : Non
- Sous-sol : Absence de sous-sol ( Incertain)
- Transparence hydraulique : Non
- Fréquentation estimée : 1-40
- Présence humaine au Rdc, la nuit : Non
- Âge des occupants : Adulte
- Présence d'ouverture sur le toit : Non
- Présence de barreaux aux fenêtres : Non
- Accessibilité au sol : Difficile
- Accessibilité par les airs : Difficile

## Légende

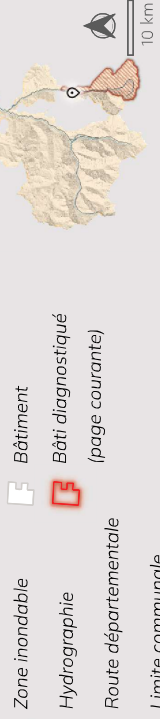
- Zone inondable
  - Hydrographie
  - Route départementale
  - Limite communale
  - Bâtiment
  - Bâti diagnostiqué (page courante)
- 

Nom : Non renseigné

0°24'25"E, 42°47'11"N

[https://www.google.com/maps/search/?api=1&query=0°24'25"E,42°47'11"N](https://www.google.com/maps/search/?api=1&query=0°24'25)



0 10 20 30 m

1 km

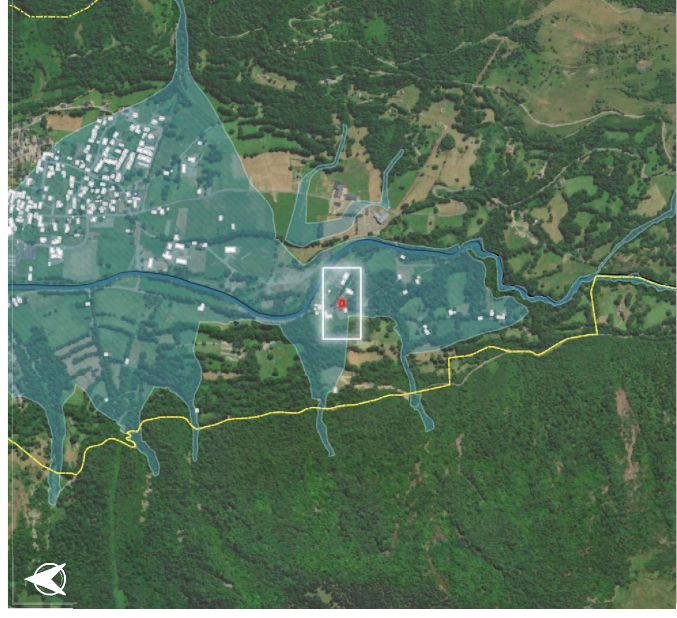

# LOUDENVIELLE

Ø



Ø

Récapitulatif post-diagnostic des points de vulnérabilité pour chaque enjeu



**SCORE DE VULNÉRABILITÉ : 62 %**

Indice de vulnérabilité calculé : 19 / 37  
Valeurs de [-10;37]

Type d'enjeu : Centrale hydroélectrique

Zonage PPR approuvé : Fort

Zonage PPR prescrit : Ø

Zonage CIZI : Crue exceptionnelle

## Critères de vulnérabilité

- Nombre d'étages : Plain pied
- Accessibilité aux étages : Non
- Surélévation : Niveau terrain naturel
- Présence d'ouvrage de protection : Non
- Sous-sol : Absence de sous-sol ( Incertain)
- Transparence hydraulique : ?
- Fréquentation estimée : 41-80
- Présence humaine au Rdc, la nuit : Non
- Âge des occupants : Adulte
- Présence d'ouverture sur le toit : Non
- Présence de barreaux aux fenêtres : Oui
- Accessibilité au sol : Moyenne
- Accessibilité par les airs : Difficile

## Légende

- Zone inondable
  - Hydrographie
  - Route départementale
  - Limite communale
  - Bâtiment
  - Bâti diagnostiqué (page courante)
- 

Nom : Centrale hydroélectrique du Pont de Prat

0°24'34"E, 42°44'44"N

[https://www.google.com/maps/search/?api=1&query=0°24'34"E,42°44'44"N](https://www.google.com/maps/search/?api=1&query=0°24'34)



0 10 20 30 m

1 km



Source : BDTOPO (IGN, 2023); ESRI, Imagérie, CIZI, Zonage PPR (DDT65)

# LOUDENVIELLE

Ø



BÂTI

Ø

Récapitulatif post-diagnostic des points de vulnérabilité pour chaque enjeu



EVAC

**SCORE DE VULNÉRABILITÉ : 53 %**

Indice de vulnérabilité calculé : 15 / 37  
Valeurs de [-10;37]

Type d'enjeu : Bâtiment agricole / Centre équestre

Zonage PPR approuvé : Fort

Zonage PPR prescrit : Ø

Zonage CIZI : Crue exceptionnelle

## Critères de vulnérabilité

- Nombre d'étages : Plain pied
- Accessibilité aux étages : Non
- Surélévation : Niveau terrain naturel
- Présence d'ouvrage de protection : Non
- Sous-sol : Absence de sous-sol ( Incertain)
- Transparence hydraulique : Non
- Fréquentation estimée : 1-40
- Présence humaine au Rdc, la nuit : Non
- Âge des occupants : Adulte
- Présence d'ouverture sur le toit : Non
- Présence de barreaux aux fenêtres : Non
- Accessibilité au sol : Difficile
- Accessibilité par les airs : Difficile

## Légende

- Zone inondable
  - Hydrographie
  - Route départementale
  - Limite communale
  - Bâtiment
  - Bâti diagnostiqué (page courante)
- 
- 10 km

Nom : Non renseigné

0°24'32"E, 42°47'23"N

[https://www.google.com/maps/search/?api=1&query=0°24'32"E,42°47'23"N](https://www.google.com/maps/search/?api=1&query=0°24'32)



0 10 20 30 m

1 km

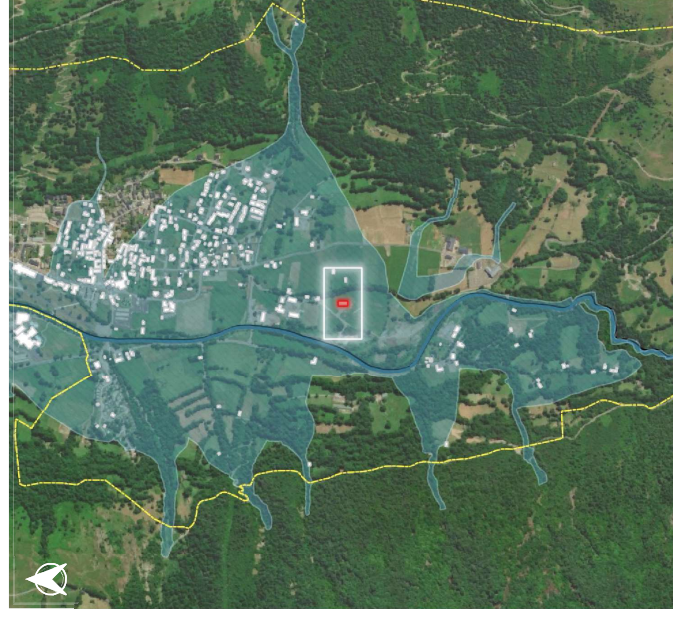

# LOUDENVIELLE

Ø



BÂTI



HUMAINE

Récapitulatif post-diagnostic des points de vulnérabilité pour chaque enjeu



ÉVAC

**SCORE DE VULNÉRABILITÉ : 47 %**

Indice de vulnérabilité calculé : 12 / 37  
Valeurs de [-10;37]

Type d'enjeu : Gîte

Zonage PPR approuvé : Faible

Zonage PPR prescrit : Ø

Zonage CIZI : Crue exceptionnelle

## Critères de vulnérabilité

Nombre d'étages	1
Accessibilité aux étages	Oui
Surélévation	Inf. au niveau naturel
Présence d'ouvrage de protection	Non
Sous-sol	Absence de sous-sol ( Incertain)
Transparence hydraulique	Non
Fréquentation estimée	1-40
Présence humaine au Rdc, la nuit	Oui
Âge des occupants	Tout public
Présence d'ouverture sur le toit	Oui
Présence de barreaux aux fenêtres	Non
Accessibilité au sol	Difficile
Accessibilité par les airs	Facile

## Légende

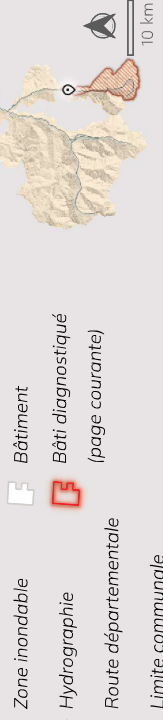

Nom : Gîte



0 10 20 30 m

1 km

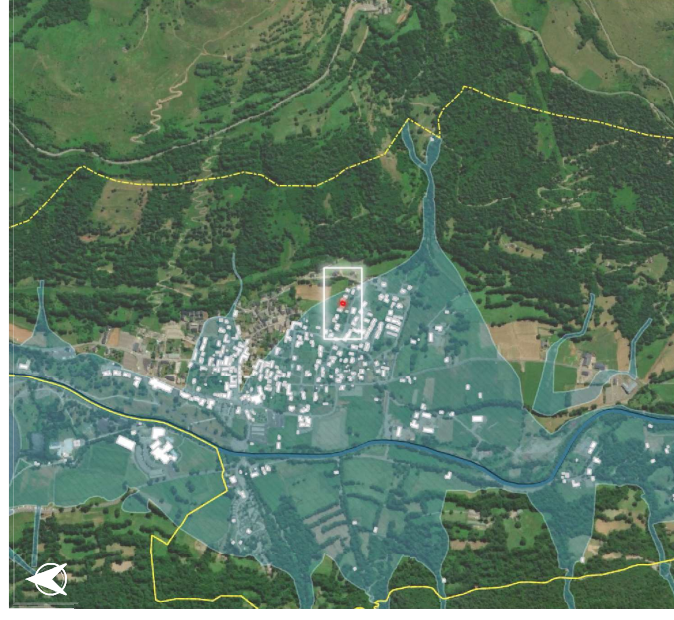
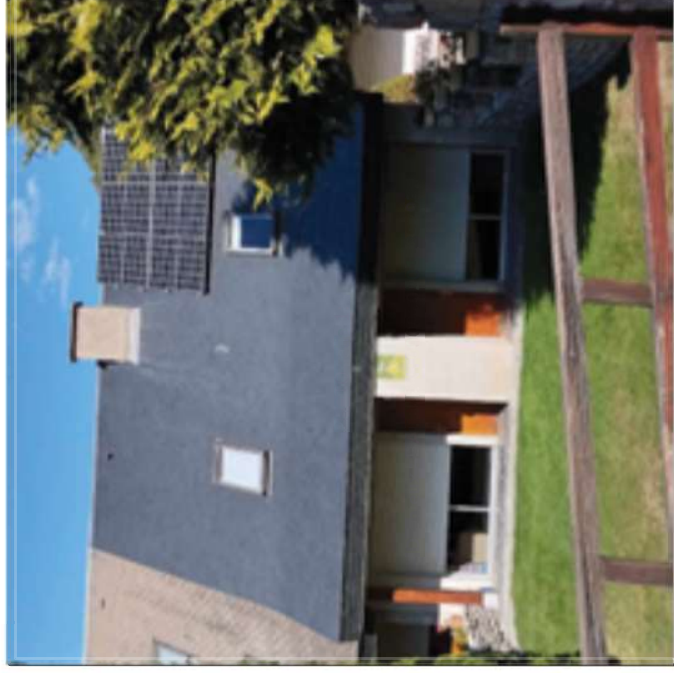

0°24'47"E, 42°47'37"N  
[https://www.google.com/maps/search/?api=1&query=0°24'47"E,42°47'37"N](https://www.google.com/maps/search/?api=1&query=0°24'47)



# LOUDENVIELLE

Nom : Gîte

0°24'47"E, 42°47'37"N

[https://www.google.com/maps/search/?api=1&query=0°24'47"E,42°47'37"N](https://www.google.com/maps/search/?api=1&query=0°24'47)

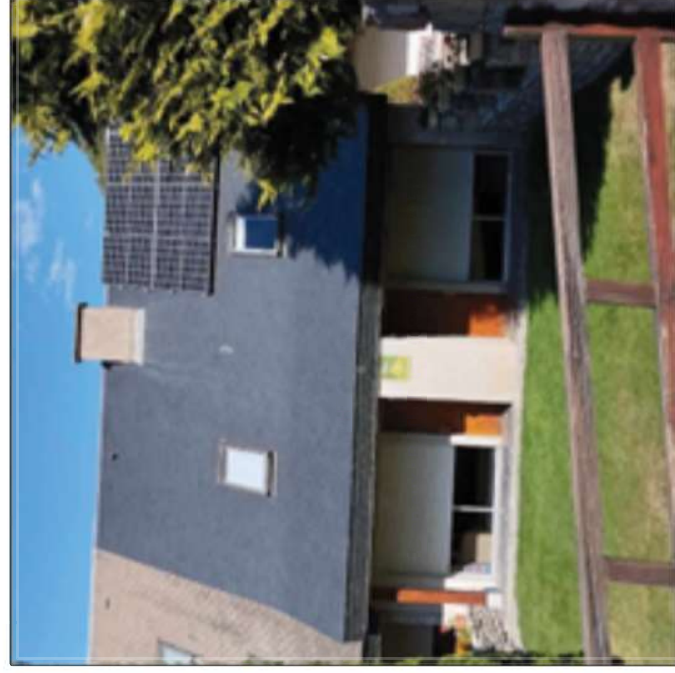

Ø Ø Ø Ø

Récapitulatif post-diagnostic des points de vulnérabilité pour chaque enjeu

**SCORE DE VULNÉRABILITÉ : 26 %**  
Indice de vulnérabilité calculé : 2 / 37  
Valeurs de [-10;37]

- Type d'enjeu : Gîte
- Zonage PPR approuvé : Faible
- Zonage PPR prescrit : Ø
- Zonage CIZI : Crue exceptionnelle

## Critères de vulnérabilité

- Nombre d'étages : ?
- Accessibilité aux étages : Incertain
- Surélévation : ?
- Présence d'ouvrage de protection : Incertain
- Sous-sol : Absence de sous-sol ( Incertain)
- Transparence hydraulique : ?
- Fréquentation estimée : ?
- Présence humaine au Rdc, la nuit : Incertain
- Âge des occupants : ?
- Présence d'ouverture sur le toit : Incertain
- Présence de barreaux aux fenêtres : Incertain
- Accessibilité au sol : ?
- Accessibilité par les airs : ?

## Légende

- Zone inondable
- Hydrographie
- Route départementale
- Limite communale
- Bâtiment
- Bâti diagnostiqué (page courante)

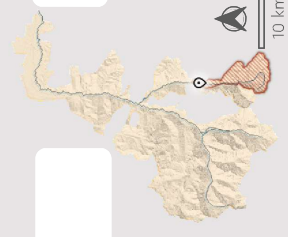

# LOUDENVIELLE

∅



∅

Récapitulatif post-diagnostic des points de vulnérabilité pour chaque enjeu



**SCORE DE VULNÉRABILITÉ : 68 %**  
Indice de vulnérabilité calculé : 22 / 37  
Valeurs de [-10;37]

Type d'enjeu : Bâti d'activité ou de service autre

Zonage PPR approuvé : Faible  
Zonage PPR prescrit : ∅  
Zonage CIZI : Crue exceptionnelle

## Critères de vulnérabilité

- Nombre d'étages : Plain pied
- Accessibilité aux étages : Non
- Surélévation : Niveau terrain naturel
- Présence d'ouvrage de protection : Non
- Sous-sol : Absence de sous-sol ( Incertain)
- Transparence hydraulique : Non
- Fréquentation estimée : 1-40
- Présence humaine au Rdc, la nuit : Non
- Âge des occupants : Tout public
- Présence d'ouverture sur le toit : Non
- Présence de barreaux aux fenêtres : Non
- Accessibilité au sol : Difficile
- Accessibilité par les airs : Difficile

## Légende

- Zone inondable
- Hydrographie
- Route départementale
- Limite communale
- Bâtiment
- Bâti diagnostiqué (page courante)



Nom : Laverie

0°24'34"E, 42°47'45"N  
[https://www.google.com/maps/search/?api=1&query=0°24'34"E,42°47'45"N](https://www.google.com/maps/search/?api=1&query=0°24'34)

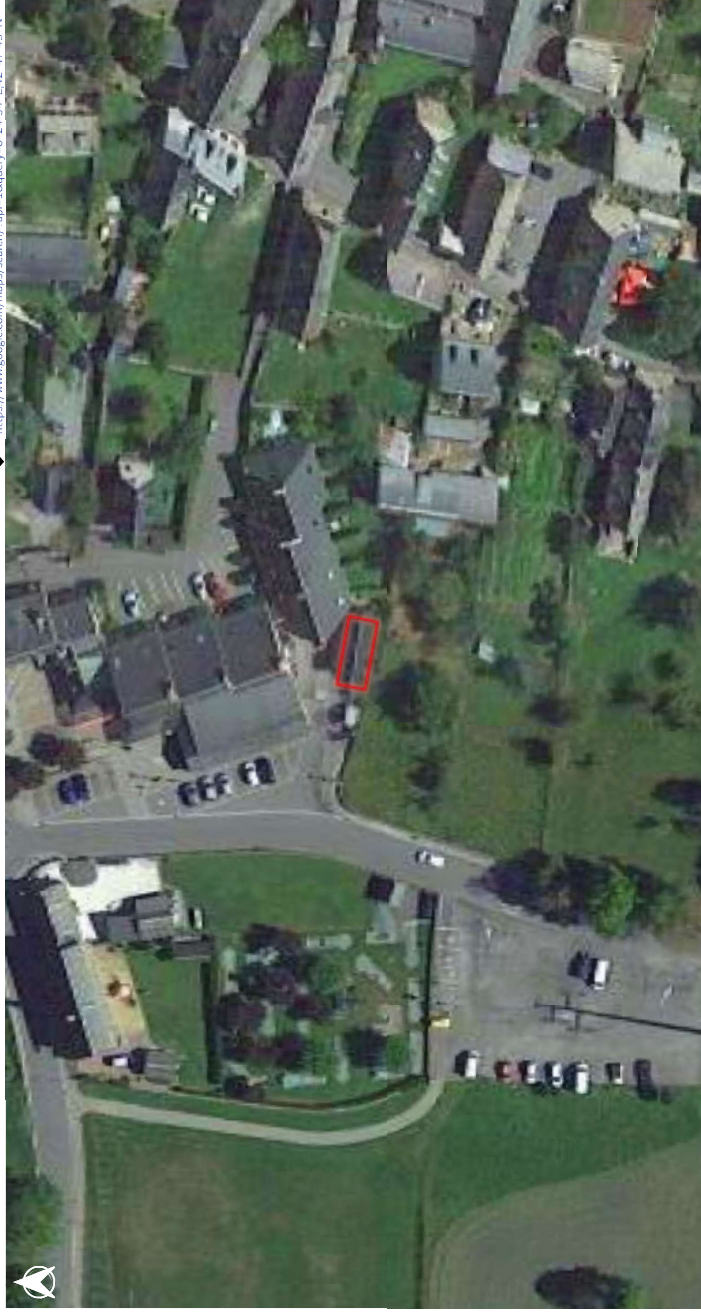

0 10 20 30 m



1 km

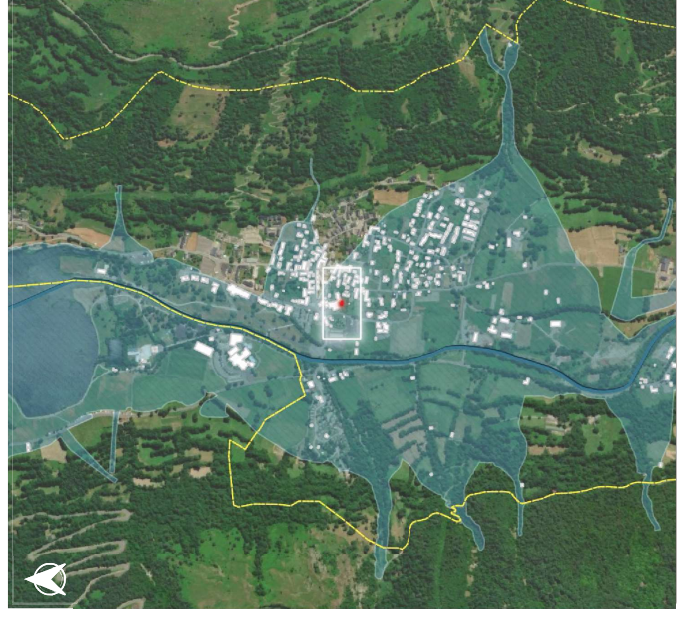

Source : BDTOPO (IGN, 2023); ESRI, Imaginerie.CIZI, Zonage PPR (DDT65)

# LOUDENVIELLE



ERP



BÂTI



ÉVAC

∅

Récapitulatif post-diagnostic des points de vulnérabilité pour chaque enjeu

**SCORE DE VULNÉRABILITÉ : 66 %**  
 Indice de vulnérabilité calculé : 21 / 37  
 Valeurs de [-10;37]

Type d'enjeu : ERP Établissement de divers cultes

Zonage PPR approuvé : Faible

Zonage PPR prescrit : ∅

Zonage CIZI : Crue exceptionnelle

## Critères de vulnérabilité

- Nombre d'étages : Plain pied
- Accessibilité aux étages : Non
- Surélévation : Niveau terrain naturel
- Présence d'ouvrage de protection : Non
- Sous-sol : Absence de sous-sol ( Incertain)
- Transparence hydraulique : Non
- Fréquentation estimée : 1-40
- Présence humaine au Rdc, la nuit : Non
- Âge des occupants : Tout public
- Présence d'ouverture sur le toit : Non
- Présence de barreaux aux fenêtres : Non
- Accessibilité au sol : Difficile
- Accessibilité par les airs : Difficile

## Légende

- Zone inondable
- Hydrographie
- Route départementale
- Limite communale
- Bâtiment
- Bâti diagnostiqué (page courante)



Nom : Non renseigné

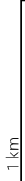
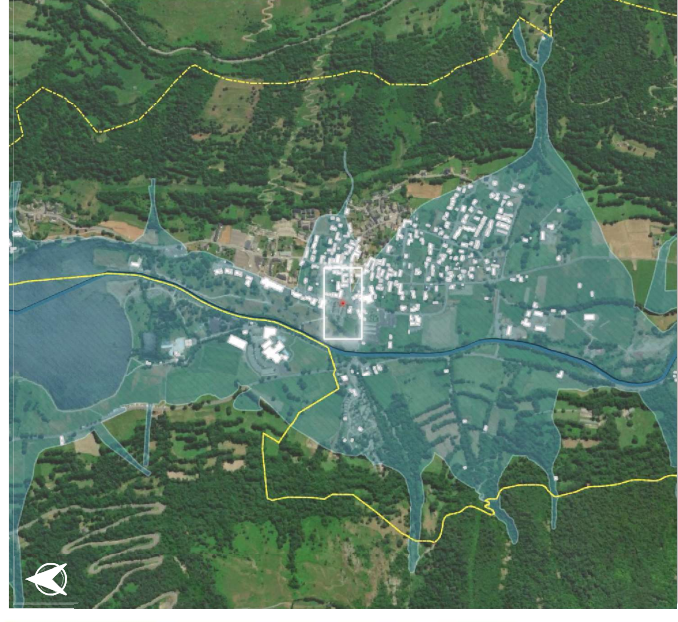
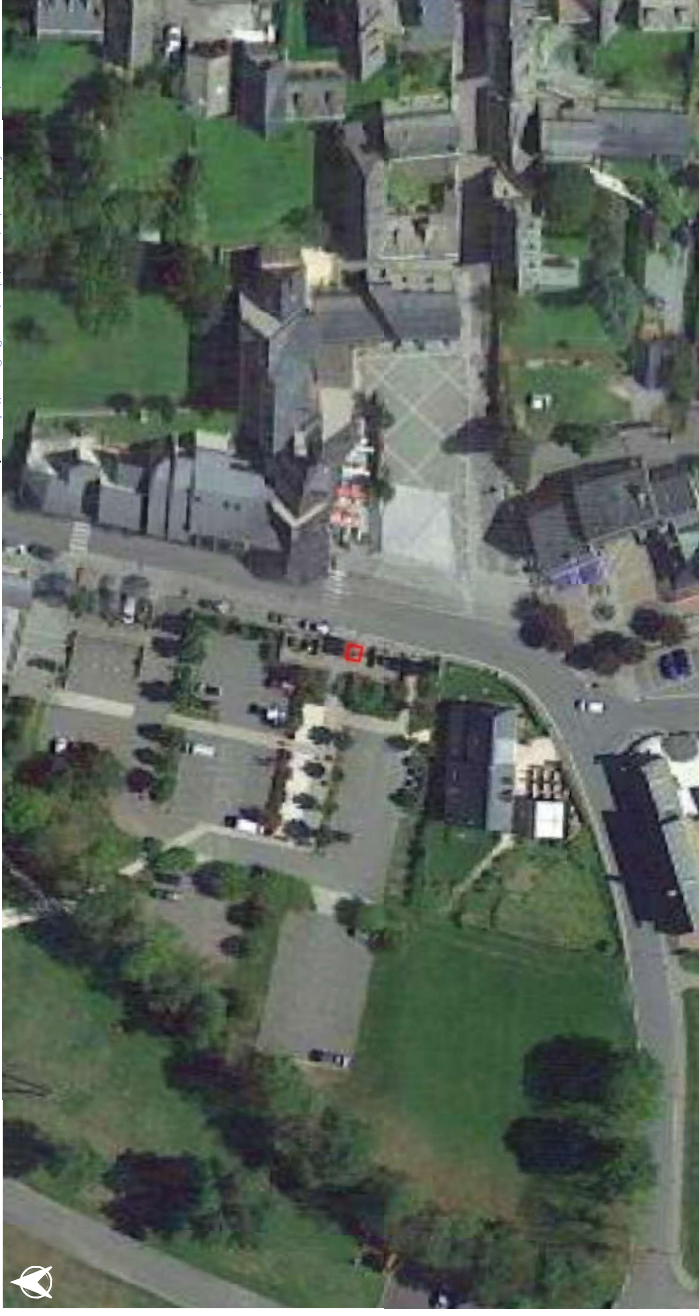

0°24'33"E, 42°47'48"N

https://www.google.com/maps/search/?api=1&query=0°24'33"

# LOUDENVIELLE



ERP



BÂTI



HUMAINE

Récapitulatif post-diagnostic des points de vulnérabilité pour chaque enjeu

**SCORE DE VULNÉRABILITÉ : 30 %**  
Indice de vulnérabilité calculé : 4 / 37  
Valeurs de [-10;37]

Type d'enjeu : ERP Hôtels et pensions de famille

Zonage PPR approuvé : Faible

Zonage PPR prescrit : Ø

Zonage CIZI : Crue exceptionnelle

## Critères de vulnérabilité

Nombre d'étages	> 2
Accessibilité aux étages	Oui
Surélévation	Niveau terrain naturel
Présence d'ouvrage de protection	Non
Sous-sol	Absence de sous-sol ( Incertain)
Transparence hydraulique	Non
Fréquentation estimée	> 100
Présence humaine au Rdc, la nuit	Non
Âge des occupants	Tout public
Présence d'ouverture sur le toit	Oui
Présence de barreaux aux fenêtres	Non
Accessibilité au sol	Facile
Accessibilité par les airs	Facile

## Légende

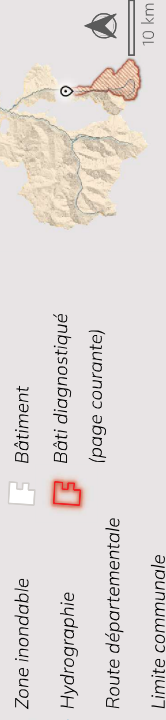

Nom : Hotel Mercure Peyragudes Loudenvielle

0°24'35"E, 42°47'56"N

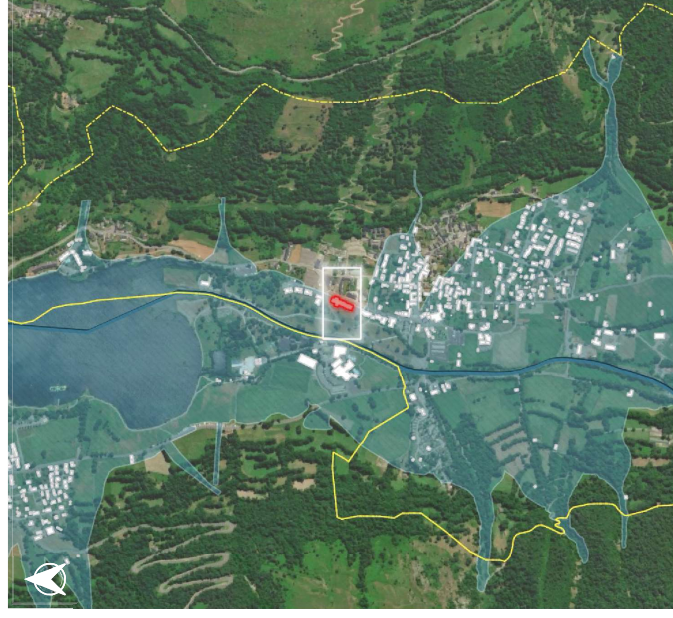
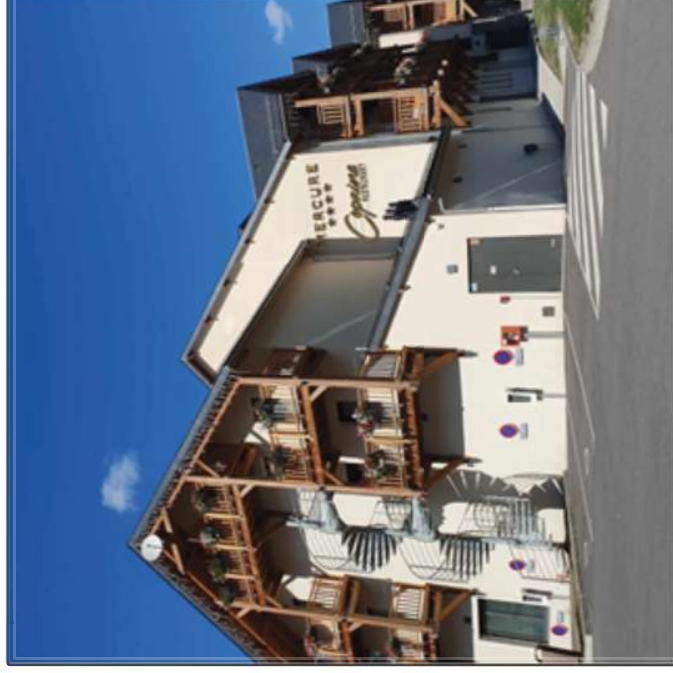
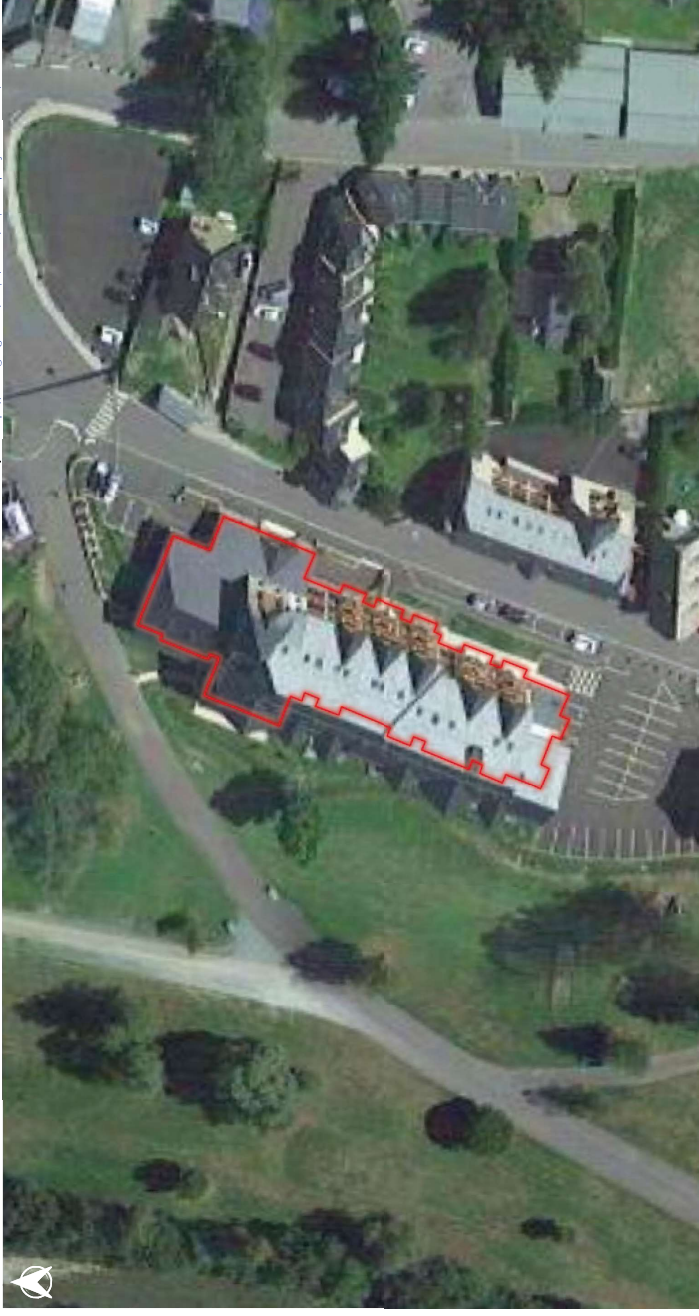

Source : BDTOPO (IGN, 2023); ESRI, Imagérie, CIZI, Zonage PPR (DDT65)

# LOUDENVIELLE

∅



BÂTI

∅

Récapitulatif post-diagnostic des points de vulnérabilité pour chaque enjeu



EVAC

**SCORE DE VULNÉRABILITÉ: 55 %**

Indice de vulnérabilité calculé: 16 / 37  
Valeurs de [-10;37]

Type d'enjeu : Bâti d'activité ou de service autre

Zonage PPR approuvé : Faible

Zonage PPR prescrit : ∅

Zonage CIZI : Crue exceptionnelle

## Critères de vulnérabilité

- Nombre d'étages : 1
- Accessibilité aux étages : Non
- Surélévation : 1 marche
- Présence d'ouvrage de protection : Non
- Sous-sol : Absence de sous-sol ( Incertain)
- Transparence hydraulique : Non
- Fréquentation estimée : 1-40
- Présence humaine au Rdc, la nuit : Non
- Âge des occupants : Tout public
- Présence d'ouverture sur le toit : Non
- Présence de barreaux aux fenêtres : Non
- Accessibilité au sol : Difficile
- Accessibilité par les airs : Difficile

## Légende

- Zone inondable
- Hydrographie
- Route départementale
- Limite communale
- Bâtiment
- Bâti diagnostiqué (page courante)



Nom : Tabac FDJ



0 10 20 30 m

0°24'33"E, 42°47'47"N

[https://www.google.com/maps/search/?api=1&query=0°24'33"E,42°47'47"N](https://www.google.com/maps/search/?api=1&query=0°24'33)



1 km

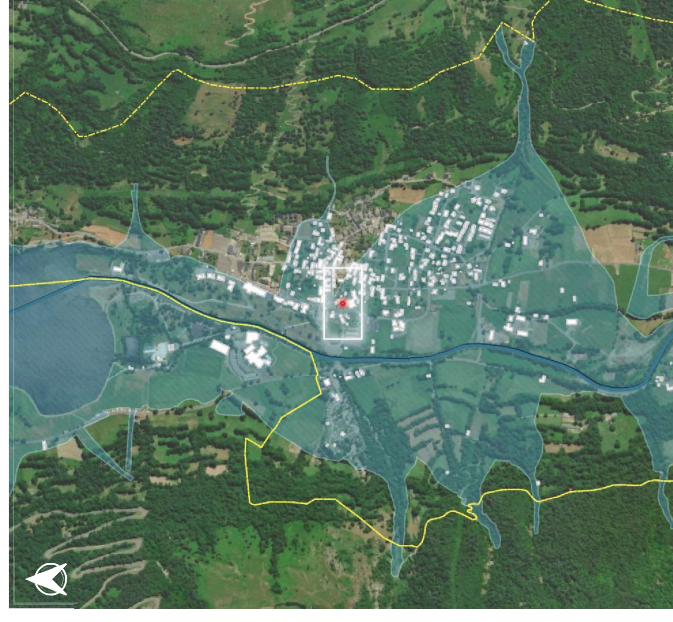

Source : BDTOPO (IGN, 2023); ESRI, Imagérie, CIZI, Zonage PPR (DDT65)

# LOUDENVIELLE

Ø



BÂTI

Ø

Récapitulatif post-diagnostic des points de vulnérabilité pour chaque enjeu



EVAC

**SCORE DE VULNÉRABILITÉ: 45 %**

Indice de vulnérabilité calculé : 11 / 37  
Valeurs de [-10;37]

Type d'enjeu : Bâti d'activité ou de service autre

Zonage PPR approuvé : Faible

Zonage PPR prescrit : Ø

Zonage CIZI : Crue exceptionnelle

## Critères de vulnérabilité

- Nombre d'étages > 2
- Accessibilité aux étages Non
- Surélévation 1 marche
- Présence d'ouvrage de protection Non
- Sous-sol Absence de sous-sol ( Incertain)
- Transparence hydraulique Non
- Fréquentation estimée 1-40
- Présence humaine au Rdc, la nuit Non
- Âge des occupants Tout public
- Présence d'ouverture sur le toit Oui
- Présence de barreaux aux fenêtres Non
- Accessibilité au sol Difficile
- Accessibilité par les airs Difficile

## Légende

- Zone inondable
- Hydrographie
- Route départementale
- Limite communale
- Bâtiment
- Bâti diagnostiqué (page courante)



Nom : Pharmacie du Louron

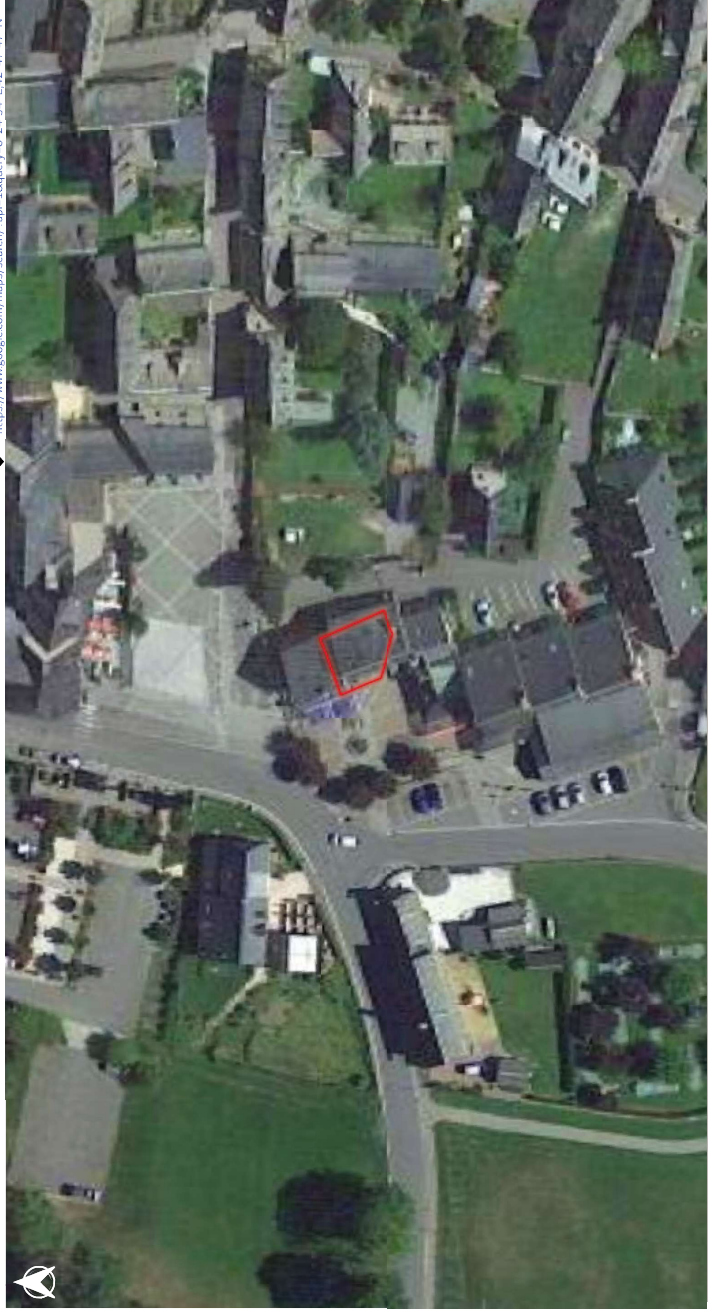

0 10 20 30 m



1 km

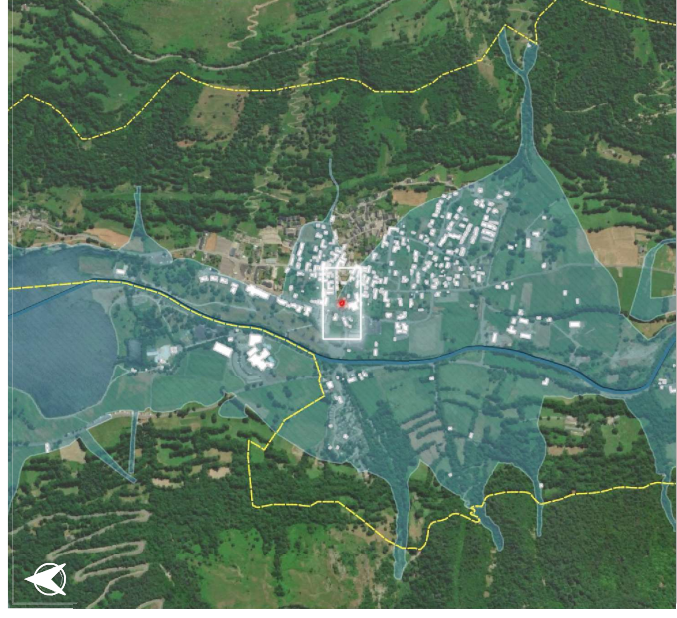

0°24'34"E, 42°47'47"N

[https://www.google.com/maps/search/?api=1&query=0°24'34"E,42°47'47"N](https://www.google.com/maps/search/?api=1&query=0°24'34)

Source : BDTOPO (IGN, 2023); ESRI, Imagérie, CIZI, Zonage PPR (DDT65)

# LOUDENVIELLE

∅



BÂTI

∅

Récapitulatif post-diagnostic des points de vulnérabilité pour chaque enjeu



ÉVAC

**SCORE DE VULNÉRABILITÉ: 55 %**

Indice de vulnérabilité calculé: 16 / 37  
Valeurs de [-10;37]

Type d'enjeu : Bâti d'activité ou de service autre

Zonage PPR approuvé : Faible

Zonage PPR prescrit : ∅

Zonage CIZI : Crue exceptionnelle

## Critères de vulnérabilité

- Nombre d'étages : 1
- Accessibilité aux étages : Non
- Surélévation : 1 marche
- Présence d'ouvrage de protection : Non
- Sous-sol : Absence de sous-sol ( Incertain)
- Transparence hydraulique : Non
- Fréquentation estimée : 1-40
- Présence humaine au Rdc, la nuit : Non
- Âge des occupants : Tout public
- Présence d'ouverture sur le toit : Non
- Présence de barreaux aux fenêtres : Non
- Accessibilité au sol : Difficile
- Accessibilité par les airs : Difficile

## Légende

- Zone inondable
- Hydrographie
- Route départementale
- Limite communale
- Bâtiment
- Bâti diagnostiqué (page courante)



Nom : Virevolte Parapente

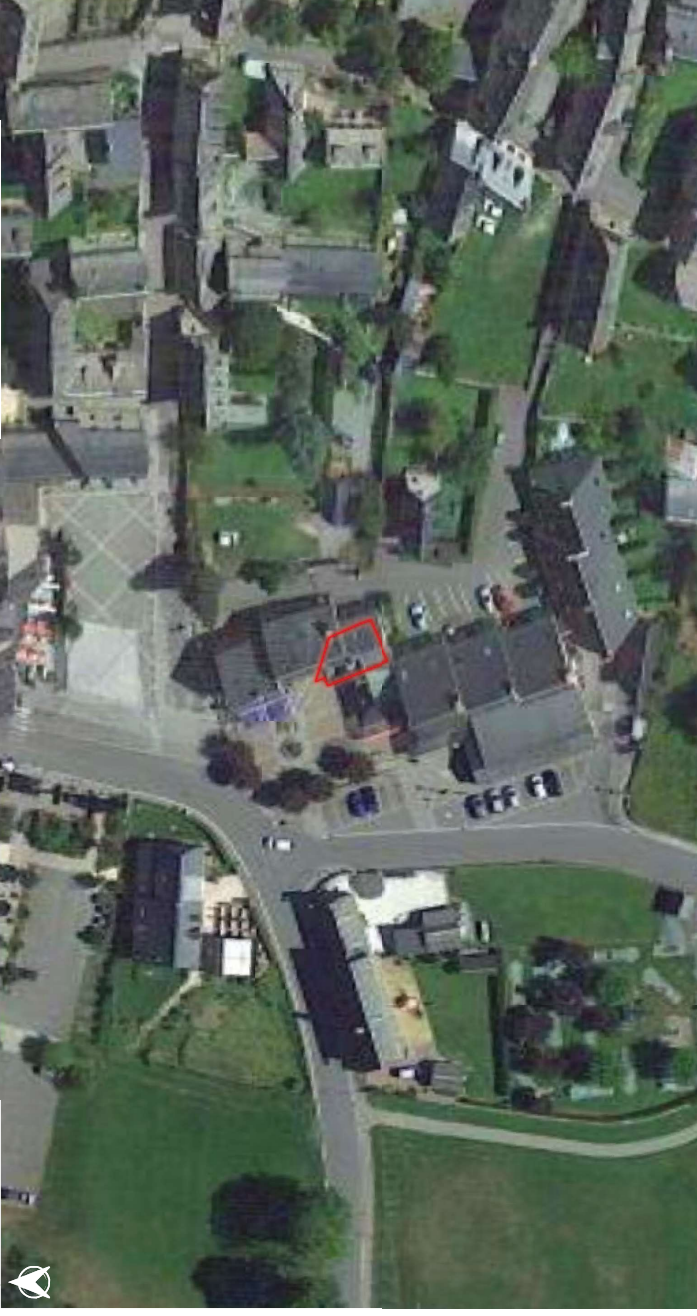

0°24'34"E, 42°47'47"N

[https://www.google.com/maps/search/?paper=1&query=0°24'34"E,42°47'47"N](https://www.google.com/maps/search/?paper=1&query=0°24'34)

0 10 20 30 m

1 km

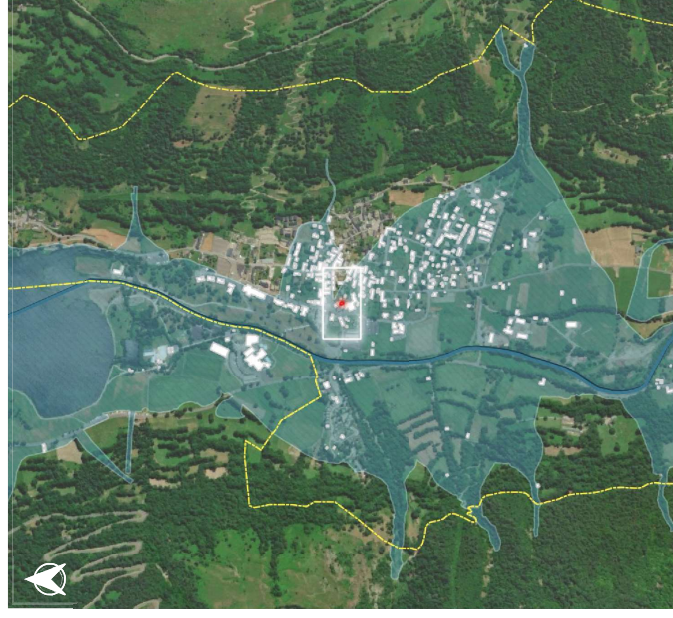

Source : BDTOPO (IGN, 2023); ESRI, Imaginerie.CZI, Zonage PPR (DDT65)

# LOUDENVIELLE

Nom : Agence du Louron

0°24'32"E, 42°47'48"N

[https://www.google.com/maps/search/?paper=1&query=0°24'32"E,42°47'48"N](https://www.google.com/maps/search/?paper=1&query=0°24'32)



BÂTI

∅

Récapitulatif post-diagnostic des points de vulnérabilité pour chaque enjeu

**SCORE DE VULNÉRABILITÉ : 57 %**  
Indice de vulnérabilité calculé : 17 / 37  
Valeurs de [-10;37]

Type d'enjeu : Bâti d'activité ou de service autre

Zonage PPR approuvé : Faible

Zonage PPR prescrit : ∅

Zonage CIZI : Crue exceptionnelle

## Critères de vulnérabilité

Nombre d'étages	1
Accessibilité aux étages	Incertain
Surélévation	Inf. au niveau naturel
Présence d'ouvrage de protection	Non
Sous-sol	Absence de sous-sol ( Incertain)
Transparence hydraulique	Oui
Fréquentation estimée	1-40
Présence humaine au Rdc, la nuit	Non
Âge des occupants	Tout public
Présence d'ouverture sur le toit	Non
Présence de barreaux aux fenêtres	Non
Accessibilité au sol	Difficile
Accessibilité par les airs	Difficile

## Légende

- Zone inondable
- Hydrographie
- Route départementale
- Limite communale
- Bâtiment
- Bâti diagnostiqué (page courante)

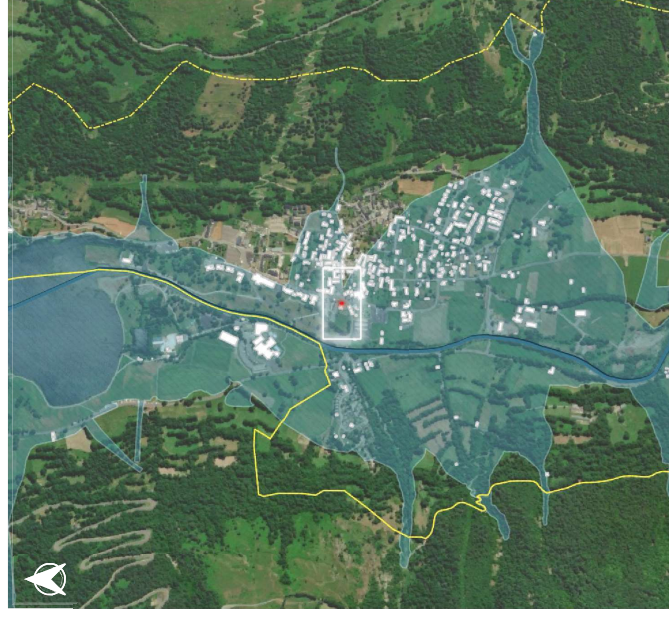
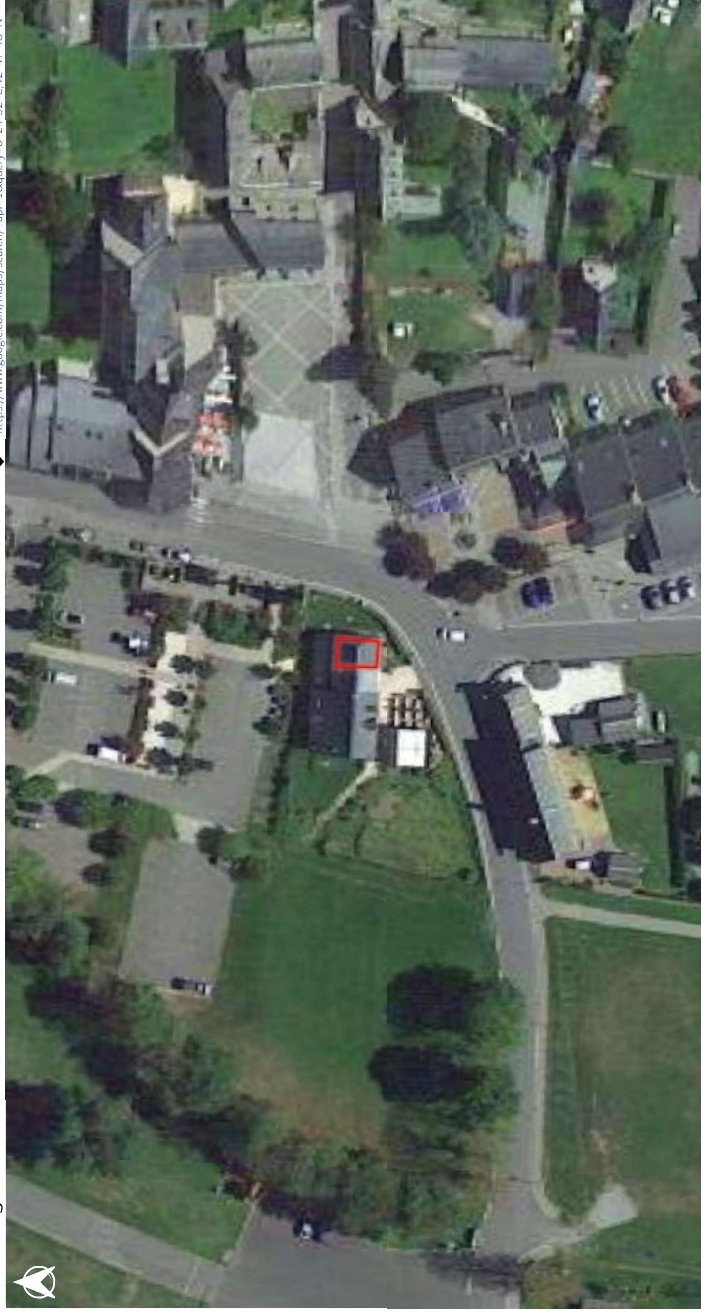

Source : BDTOPO (IGN, 2023); ESRI, Imagérie, CIZI, Zonage PPR (DDT65)



# LOUDENVIELLE

Nom : L'escapade Brasserie

0°24'34"E, 42°47'49"N

[https://www.google.com/maps/search/?api=1&query=0°24'34"E,42°47'49"N](https://www.google.com/maps/search/?api=1&query=0°24'34)

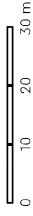

ÉVAC

Récapitulatif post-diagnostic des points de vulnérabilité pour chaque enjeu

∅



BÂTI

**SCORE DE VULNÉRABILITÉ : 60 %**  
Indice de vulnérabilité calculé : 18 / 37  
Valeurs de [-10;37]

Type d'enjeu : Bâti d'activité ou de service autre

Zonage PPR approuvé : Faible

Zonage PPR prescrit : ∅

Zonage CIZI : Crue exceptionnelle

## Critères de vulnérabilité

- Nombre d'étages : > 2
- Accessibilité aux étages : Non
- Surélévation : Niveau terrain naturel
- Présence d'ouvrage de protection : Non
- Sous-sol : Absence de sous-sol ( Incertain)
- Transparence hydraulique : Non
- Fréquentation estimée : 41-80
- Présence humaine au Rdc, la nuit : Non
- Âge des occupants : Tout public
- Présence d'ouverture sur le toit : Non
- Présence de barreaux aux fenêtres : Non
- Accessibilité au sol : Difficile
- Accessibilité par les airs : Difficile

## Légende

- Zone inondable
  - Hydrographie
  - Route départementale
  - Limite communale
  - Bâtiment
  - Bâti diagnostiqué (page courante)
-

# LOUDENVIELLE

Ø



BÂTI

Ø

Récapitulatif post-diagnostic des points de vulnérabilité pour chaque enjeu



ÉVAC

**SCORE DE VULNÉRABILITÉ: 57 %**

Indice de vulnérabilité calculé : 17 / 37  
Valeurs de [-10;37]

Type d'enjeu : Bâti d'activité ou de service autre

Zonage PPR approuvé : Faible

Zonage PPR prescrit : Ø

Zonage CIZI : Crue exceptionnelle

## Critères de vulnérabilité

- Nombre d'étages : > 2
- Accessibilité aux étages : Non
- Surélévation : Niveau terrain naturel
- Présence d'ouvrage de protection : Non
- Sous-sol : Absence de sous-sol ( Incertain)
- Transparence hydraulique : Non
- Fréquentation estimée : 1-40
- Présence humaine au Rdc, la nuit : Non
- Âge des occupants : Tout public
- Présence d'ouverture sur le toit : Non
- Présence de barreaux aux fenêtres : Non
- Accessibilité au sol : Difficile
- Accessibilité par les airs : Difficile

## Légende

- Zone inondable
  - Hydrographie
  - Route départementale
  - Limite communale
  - Bâtiment
  - Bâti diagnostiqué (page courante)
- 

Nom : L'Hair du Louron

0°24'34"E, 42°47'50"N

[https://www.google.com/maps/search/?api=1&query=0°24'34"E,42°47'50"N](https://www.google.com/maps/search/?api=1&query=0°24'34)



0 10 20 30 m

1 km

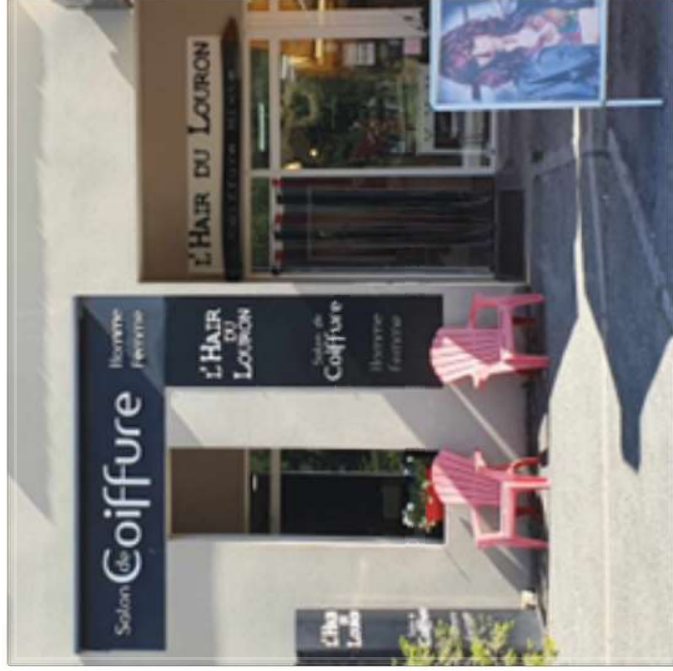

# LOUDENVIELLE

Ø



Ø

Récapitulatif post-diagnostic des points de vulnérabilité pour chaque enjeu



**SCORE DE VULNÉRABILITÉ: 57 %**

Indice de vulnérabilité calculé : 17 / 37  
Valeurs de [-10;37]

Type d'enjeu : Bâti d'activité ou de service autre

Zonage PPR approuvé : Faible

Zonage PPR prescrit : Ø

Zonage CIZI : Crue exceptionnelle

## Critères de vulnérabilité

- Nombre d'étages > 2
- Accessibilité aux étages Non
- Surélévation Niveau terrain naturel
- Présence d'ouvrage de protection Non
- Sous-sol Absence de sous-sol ( Incertain)
- Transparence hydraulique Non
- Fréquentation estimée 1-40
- Présence humaine au Rdc, la nuit Non
- Âge des occupants Tout public
- Présence d'ouverture sur le toit Non
- Présence de barreaux aux fenêtres Non
- Accessibilité au sol Difficile
- Accessibilité par les airs Difficile

## Légende

- Zone inondable
  - Hydrographie
  - Route départementale
  - Limite communale
  - Bâtiment
  - Bâti diagnostiqué (page courante)
- 
- 10 km

Nom : Esprit Montagne

0°24'34"E, 42°47'49"N

[https://www.google.com/maps/search/?paper=1&query=0°24'34"E,42°47'49"N](https://www.google.com/maps/search/?paper=1&query=0°24'34)



0 10 20 30 m

1 km



# LOUDENVIELLE

Ø



BÂTI

Ø

Récapitulatif post-diagnostic des points de vulnérabilité pour chaque enjeu



ÉVAC

**SCORE DE VULNÉRABILITÉ: 57 %**

Indice de vulnérabilité calculé : 17 / 37  
Valeurs de [-10;37]

Type d'enjeu : Bâti d'activité ou de service autre

Zonage PPR approuvé : Faible

Zonage PPR prescrit : Ø

Zonage CIZI : Crue exceptionnelle

## Critères de vulnérabilité

- Nombre d'étages > 2
- Accessibilité aux étages Non
- Surélévation Niveau terrain naturel
- Présence d'ouvrage de protection Non
- Sous-sol Absence de sous-sol ( Incertain)
- Transparence hydraulique Non
- Fréquentation estimée 1-40
- Présence humaine au Rdc, la nuit Non
- Âge des occupants Tout public
- Présence d'ouverture sur le toit Non
- Présence de barreaux aux fenêtres Non
- Accessibilité au sol Difficile
- Accessibilité par les airs Difficile

## Légende

- Zone inondable
- Hydrographie
- Route départementale
- Limite communale
- Bâtiment
- Bâti diagnostiqué (page courante)



Nom : Saveurs des Montagnes

0°24'34"E, 42°47'49"N

[https://www.google.com/maps/search/?api=1&query=0°24'34"E,42°47'49"N](https://www.google.com/maps/search/?api=1&query=0°24'34)



0 10 20 30 m

1 km

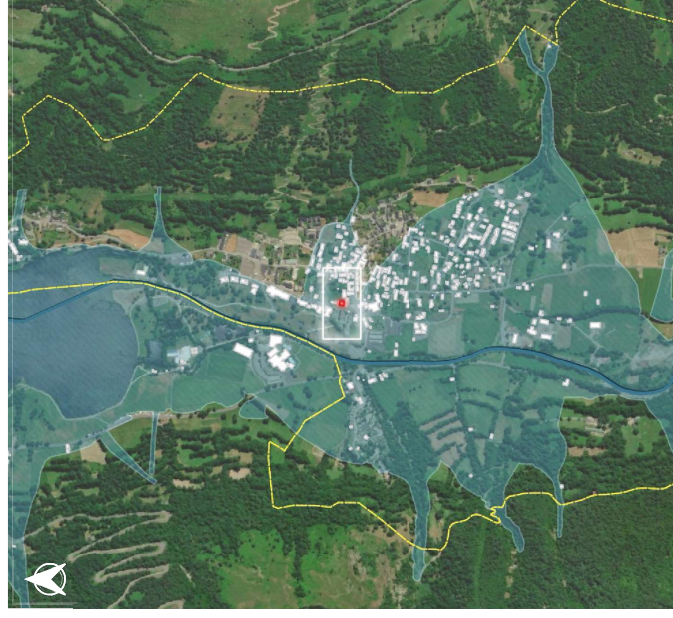

Source : BDTOPO (IGN, 2023); ESRI, Imagérie, CIZI, Zonage PPR (DDT65)

# LOUDENVIELLE

Ø



BÂTI

Ø

Récapitulatif post-diagnostic des points de vulnérabilité pour chaque enjeu



EVAC

**SCORE DE VULNÉRABILITÉ: 45 %**

Indice de vulnérabilité calculé: 11 / 37  
Valeurs de [-10;37]

Type d'enjeu : Bâti d'activité ou de service autre

Zonage PPR approuvé : Faible

Zonage PPR prescrit : Ø

Zonage CIZI : Crue exceptionnelle

## Critères de vulnérabilité

- Nombre d'étages : 1
- Accessibilité aux étages : Oui
- Surélévation : Niveau terrain naturel
- Présence d'ouvrage de protection : Non
- Sous-sol : Absence de sous-sol ( Incertain)
- Transparence hydraulique : Non
- Fréquentation estimée : 41-80
- Présence humaine au Rdc, la nuit : Non
- Âge des occupants : Tout public
- Présence d'ouverture sur le toit : Oui
- Présence de barreaux aux fenêtres : Non
- Accessibilité au sol : Moyenne
- Accessibilité par les airs : Difficile

## Légende

- Zone inondable
- Hydrographie
- Route départementale
- Limite communale
- Bâtiment
- Bâti diagnostiqué (page courante)



Nom : Sports Mountain Loudenvielle

0°24'36"E, 42°47'58"N  
https://www.google.com/maps/search/?api=1&query=0°24'36"

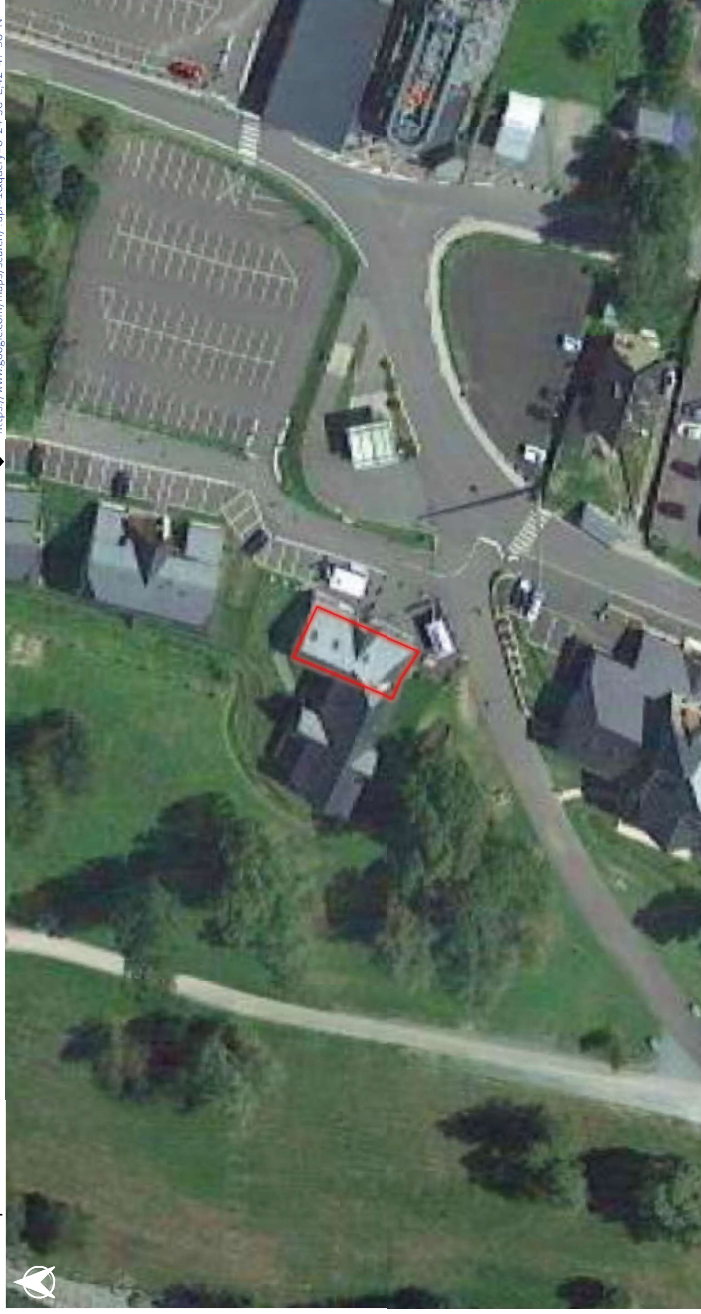

0 10 20 30 m

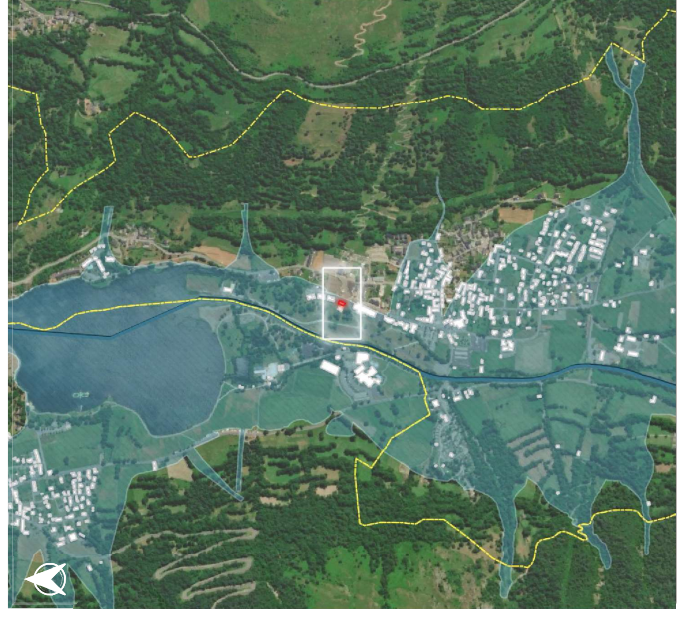

1 km

Source : BDTOPO (IGN, 2023); ESRI, Imagérie, CIZI, Zonage PPR (DDT65)

# LOUDENVIELLE

Nom : Pizzas des 4 chemins

0°24'39"E, 42°47'50"N

[https://www.google.com/maps/search/?api=1&query=0°24'39"E,42°47'50"N](https://www.google.com/maps/search/?api=1&query=0°24'39)



EVAC

Récapitulatif post-diagnostic des points de vulnérabilité pour chaque enjeu



BÂTI

**SCORE DE VULNÉRABILITÉ : 43 %**  
Indice de vulnérabilité calculé : 10 / 37  
Valeurs de [-10;37]

Type d'enjeu : Bâti d'activité ou de service autre

Zonage PPR approuvé : Faible

Zonage PPR prescrit : ∅

Zonage CIZI : Crue exceptionnelle

## Critères de vulnérabilité

- Nombre d'étages : > 2
- Accessibilité aux étages : Non
- Surélévation : 2 marches
- Présence d'ouvrage de protection : Non
- Sous-sol : Absence de sous-sol ( Incertain)
- Transparence hydraulique : Non
- Fréquentation estimée : 1-40
- Présence humaine au Rdc, la nuit : Non
- Âge des occupants : Tout public
- Présence d'ouverture sur le toit : Oui
- Présence de barreaux aux fenêtres : Non
- Accessibilité au sol : Moyenne
- Accessibilité par les airs : Difficile

## Légende

- Zone inondable
- Hydrographie
- Route départementale
- Limite communale
- Bâtiment
- Bâti diagnostiqué (page courante)

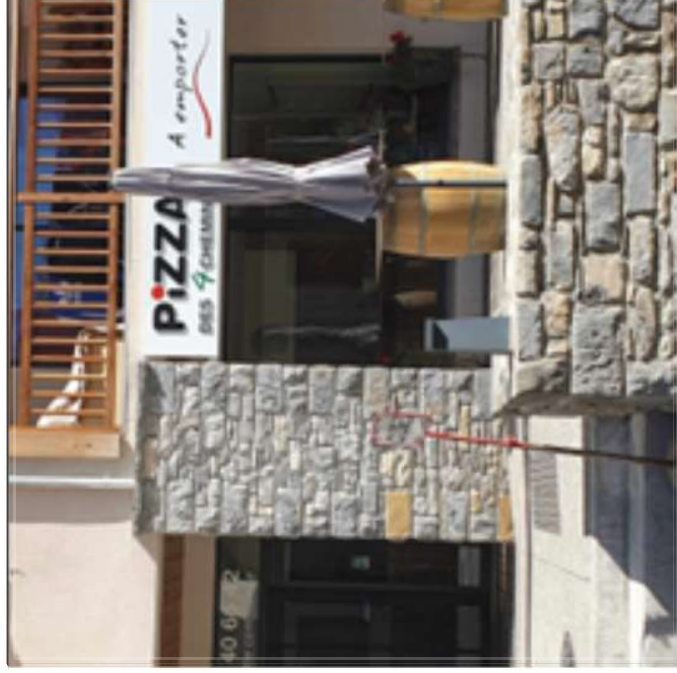
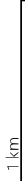

# LOUDENVIELLE

∅



∅

Récapitulatif post-diagnostic des points de vulnérabilité pour chaque enjeu



**SCORE DE VULNÉRABILITÉ: 43 %**

Indice de vulnérabilité calculé : 10 / 37  
Valeurs de [-10;37]

Type d'enjeu : Bâti d'activité ou de service autre

Zonage PPR approuvé : Faible

Zonage PPR prescrit : ∅

Zonage CIZI : Crue exceptionnelle

## Critères de vulnérabilité

- Nombre d'étages > 2
- Accessibilité aux étages Non
- Surélévation 2 marches
- Présence d'ouvrage de protection Non
- Sous-sol Absence de sous-sol ( Incertain)
- Transparence hydraulique Non
- Fréquentation estimée 1-40
- Présence humaine au Rdc, la nuit Non
- Âge des occupants Tout public
- Présence d'ouverture sur le toit Oui
- Présence de barreaux aux fenêtres Non
- Accessibilité au sol Moyenne
- Accessibilité par les airs Difficile

## Légende

- Zone inondable
  - Hydrographie
  - Route départementale
  - Limite communale
  - Bâtiment
  - Bâti diagnostiqué (page courante)
- 

Nom : Le Brespaillou

0°24'38"E, 42°47'50"N

[https://www.google.com/maps/search/?api=1&query=0°24'38"E,42°47'50"N](https://www.google.com/maps/search/?api=1&query=0°24'38)



0 10 20 30 m

1 km

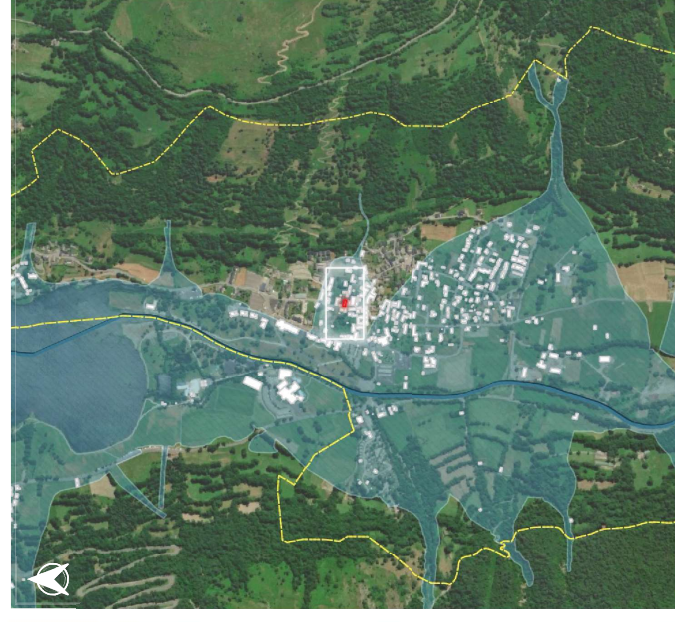

# LOUDENVIELLE

∅



BÂTI

∅

Récapitulatif post-diagnostic des points de vulnérabilité pour chaque enjeu



ÉVAC

**SCORE DE VULNÉRABILITÉ: 43 %**  
Indice de vulnérabilité calculé: 10 / 37  
Valeurs de [-10;37]

Type d'enjeu : Bâti d'activité ou de service autre

Zonage PPR approuvé : Faible

Zonage PPR prescrit : ∅

Zonage CIZI : Crue exceptionnelle

## Critères de vulnérabilité

- Nombre d'étages > 2
- Accessibilité aux étages Non
- Surélévation 2 marches
- Présence d'ouvrage de protection Non
- Sous-sol Absence de sous-sol ( Incertain)
- Transparence hydraulique Non
- Fréquentation estimée 1-40
- Présence humaine au Rdc, la nuit Non
- Âge des occupants Tout public
- Présence d'ouverture sur le toit Oui
- Présence de barreaux aux fenêtres Non
- Accessibilité au sol Moyenne
- Accessibilité par les airs Difficile

## Légende

- Zone inondable
  - Hydrographie
  - Route départementale
  - Limite communale
  - Bâtiment
  - Bâti diagnostiqué (page courante)
- 

Nom : Cave à vin

0°24'39"E, 42°47'49"N

[https://www.google.com/maps/search/?api=1&query=0°24'39"E,42°47'49"N](https://www.google.com/maps/search/?api=1&query=0°24'39)



0 10 20 30 m

1 km



Source : BDTOPO (IGN, 2023); ESRI, Imagérie, CIZI, Zonage PPR (DDT65)



# LOUDENVIELLE

Nom : Boucherie du Louron

0°24'39"E, 42°47'49"N

[https://www.google.com/maps/search/?api=1&query=0°24'39"E,42°47'49"N](https://www.google.com/maps/search/?api=1&query=0°24'39)



EVAC

Récapitulatif post-diagnostic des points de vulnérabilité pour chaque enjeu



BÂTI

**SCORE DE VULNÉRABILITÉ : 43 %**  
Indice de vulnérabilité calculé : 10 / 37  
Valeurs de [-10;37]

Type d'enjeu : Bâti d'activité ou de service autre

Zonage PPR approuvé : Faible

Zonage PPR prescrit : ∅

Zonage CIZI : Crue exceptionnelle

## Critères de vulnérabilité

Nombre d'étages	> 2
Accessibilité aux étages	Non
Surélévation	2 marches
Présence d'ouvrage de protection	Non
Sous-sol	Absence de sous-sol ( Incertain)
Transparence hydraulique	Non
Fréquentation estimée	1-40
Présence humaine au Rdc, la nuit	Non
Âge des occupants	Tout public
Présence d'ouverture sur le toit	Oui
Présence de barreaux aux fenêtres	Non
Accessibilité au sol	Moyenne
Accessibilité par les airs	Difficile

## Légende

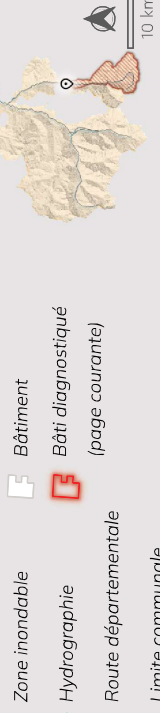

Zone inondable

Hydrographie

Route départementale

Limite communale

Bâtiment

Bâti diagnostiqué

(page courante)

10 km

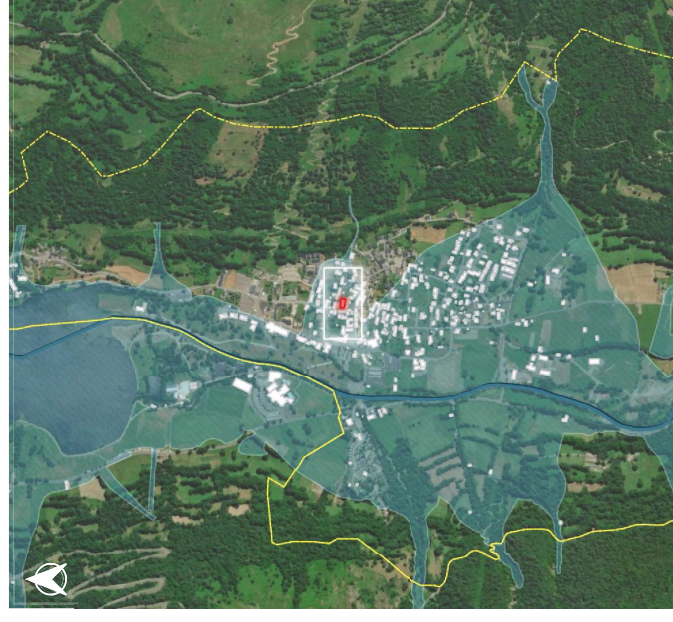
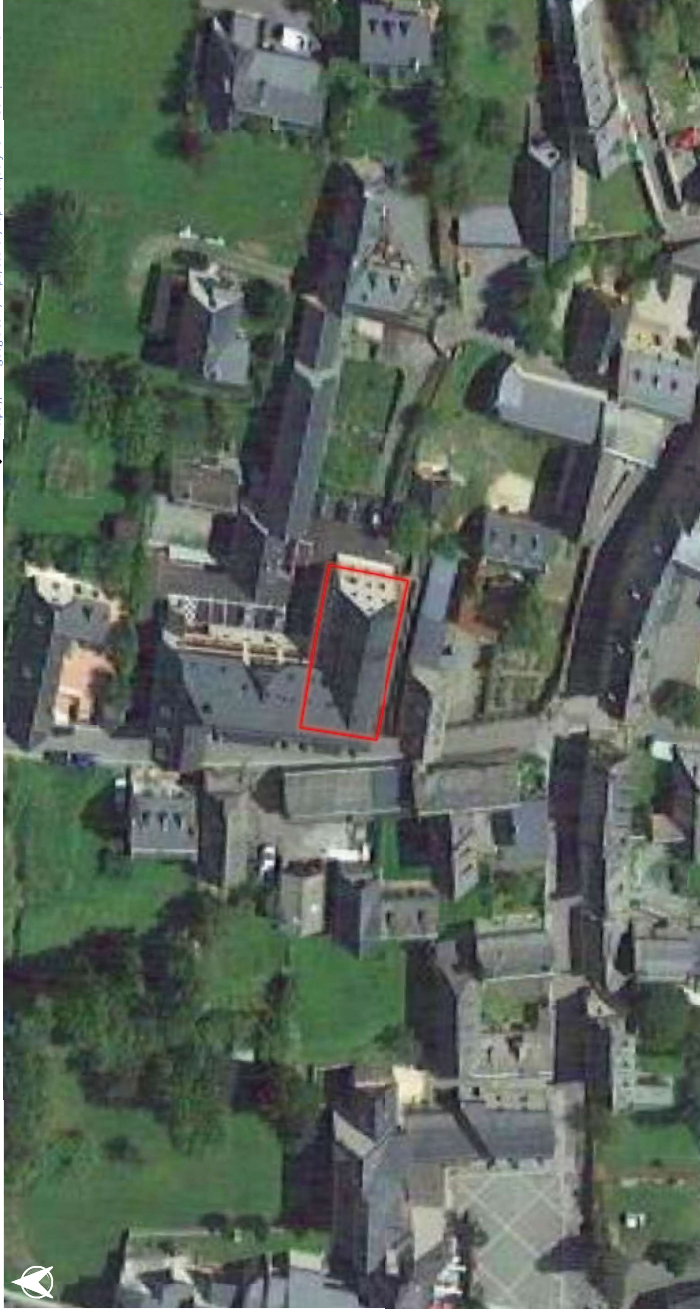

# LOUDENVIELLE

Ø



BÂTI



EVAC

Récapitulatif post-diagnostic des points de vulnérabilité pour chaque enjeu

**SCORE DE VULNÉRABILITÉ : 70 %**

Indice de vulnérabilité calculé : 23 / 37  
Valeurs de [-10;37]

Type d'enjeu : Bâti d'activité ou de service autre

Zonage PPR approuvé : Fort

Zonage PPR prescrit : Ø

Zonage CIZI : Crue exceptionnelle

## Critères de vulnérabilité

- Nombre d'étages : Plain pied
- Accessibilité aux étages : Non
- Surélévation : Niveau terrain naturel
- Présence d'ouvrage de protection : Non
- Sous-sol : Absence de sous-sol ( Incertain)
- Transparence hydraulique : Non
- Fréquentation estimée : 41 - 80
- Présence humaine au Rdc, la nuit : Non
- Âge des occupants : Tout public
- Présence d'ouverture sur le toit : Non
- Présence de barreaux aux fenêtres : Non
- Accessibilité au sol : Difficile
- Accessibilité par les airs : Difficile

## Légende

- Zone inondable
  - Hydrographie
  - Route départementale
  - Limite communale
  - Bâtiment
  - Bâti diagnostiqué (page courante)
- 

Nom : La Petite Plage Loudenvielle

0°24'37"E, 42°48'10"N



0 10 20 30 m

1 km

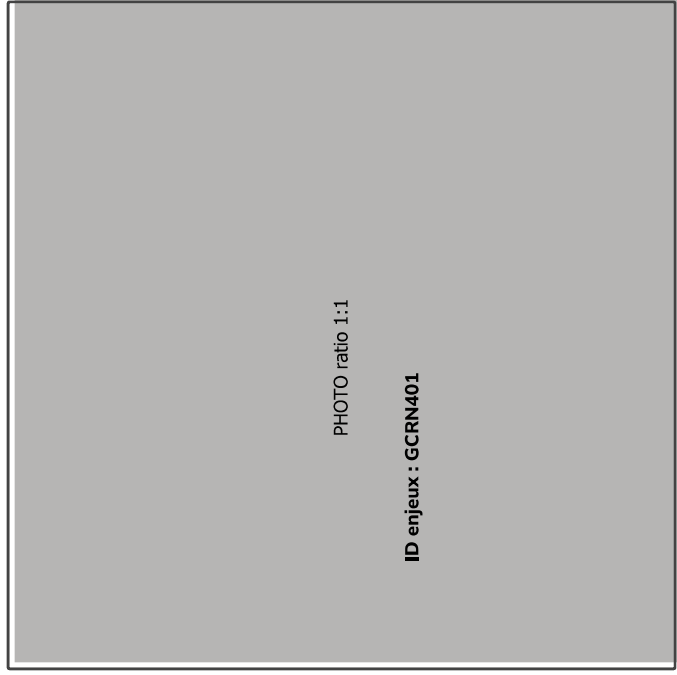

Source : BDTOPO (IGN, 2023), ESRI, Imagérie, CIZI, Zonage PPR (DDT65)

# LOUDENVIELLE

Ø



BÂTI



ÉVAC

Récapitulatif post-diagnostic des points de vulnérabilité pour chaque enjeu

**SCORE DE VULNÉRABILITÉ :**

**68 %**

Indice de vulnérabilité calculé : 22 / 37  
Valeurs de [-10;37]

Type d'enjeu : Installation industrielle / ICPE

Zonage PPR approuvé : Moyen

Zonage PPR prescrit : Ø

Zonage CIZI : Crue exceptionnelle

## Critères de vulnérabilité

■ Nombre d'étages	Plain pied
■ Accessibilité aux étages	Non
■ Surélévation	Niveau terrain naturel
■ Présence d'ouvrage de protection	Non
■ Sous-sol	Absence de sous-sol ( Incertain)
■ Transparence hydraulique	Non
■ Fréquentation estimée	1-40
■ Présence humaine au Rdc, la nuit	Non
■ Âge des occupants	Adulte
■ Présence d'ouverture sur le toit	Non
■ Présence de barreaux aux fenêtres	Oui
■ Accessibilité au sol	Difficile
■ Accessibilité par les airs	Difficile

## Légende

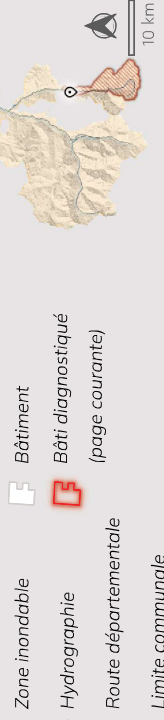

Nom : Non renseigné

0°24'30"E, 42°47'31"N

[https://www.google.com/maps/search/?api=1&query=0°24'30"E,42°47'31"N](https://www.google.com/maps/search/?api=1&query=0°24'30)



0 10 20 30 m

1 km

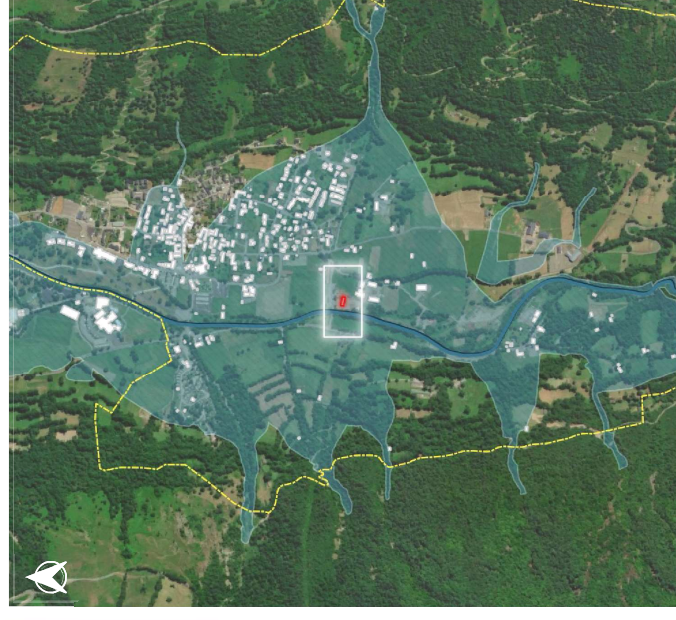

Source : BDTOPO (IGN, 2023); ESRI, Imaginerie.CIZI, Zonage PPR (DDT65)

# LOUDENVIELLE

Ø



BÂTI



EVAC

Récapitulatif post-diagnostic des points de vulnérabilité pour chaque enjeu

**SCORE DE VULNÉRABILITÉ: 70 %**

Indice de vulnérabilité calculé : 23 / 37  
Valeurs de [-10;37]

Type d'enjeu : Camping

Zonage PPR approuvé : Fort

Zonage PPR prescrit : Ø

Zonage CIZI : Crue exceptionnelle

## Critères de vulnérabilité

Nombre d'étages	Plain pied
Accessibilité aux étages	Non
Surélévation	Niveau terrain naturel
Présence d'ouvrage de protection	Non
Sous-sol	Absence de sous-sol ( Incertain)
Transparence hydraulique	Non
Fréquentation estimée	41-80
Présence humaine au Rdc, la nuit	Non
Âge des occupants	Tout public
Présence d'ouverture sur le toit	Non
Présence de barreaux aux fenêtres	Non
Accessibilité au sol	Difficile
Accessibilité par les airs	Difficile

## Légende

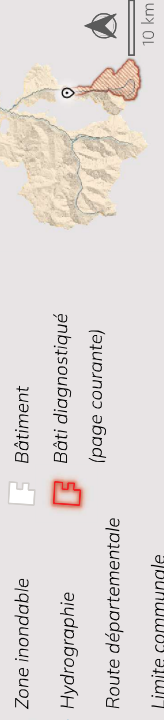

Nom : Chez Mamie Jo

0°24'22"E, 42°47'48"N

[https://www.google.com/maps/search/?api=1&query=0°24'22"E,42°47'48"N](https://www.google.com/maps/search/?api=1&query=0°24'22)



0 10 20 30 m

1 km

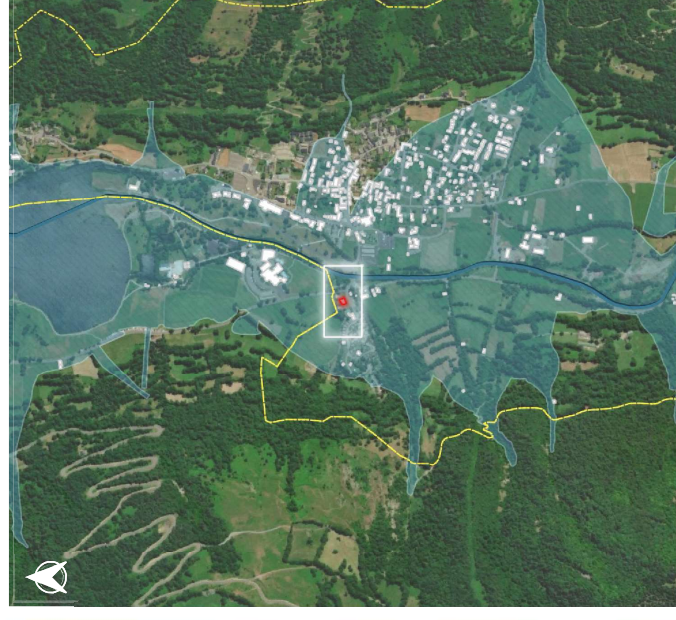

Source : BDTOPO (IGN, 2023); ESRI, Imaginerie.CZI, Zonage PPR (DDT65)

# LOUDENVIELLE

∅



∅

Récapitulatif post-diagnostic des points de vulnérabilité pour chaque enjeu



**SCORE DE VULNÉRABILITÉ: 68 %**

Indice de vulnérabilité calculé : 22 / 37  
Valeurs de [-10;37]

Type d'enjeu : Bâti d'activité ou de service autre

Zonage PPR approuvé : Moyen

Zonage PPR prescrit : ∅

Zonage CIZI : Crue exceptionnelle

## Critères de vulnérabilité

■ Nombre d'étages	Plain pied
■ Accessibilité aux étages	Non
■ Surélévation	Niveau terrain naturel
■ Présence d'ouvrage de protection	Non
■ Sous-sol	Absence de sous-sol ( Incertain)
■ Transparence hydraulique	Non
■ Fréquentation estimée	1-40
■ Présence humaine au Rdc, la nuit	Non
■ Âge des occupants	Tout public
■ Présence d'ouverture sur le toit	Non
■ Présence de barreaux aux fenêtres	Non
■ Accessibilité au sol	Difficile
■ Accessibilité par les airs	Difficile

## Légende

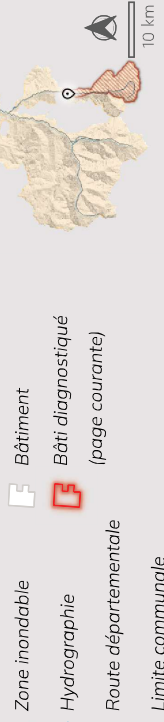

Nom : Minigolf

0°24'32"E, 42°47'45"N

[https://www.google.com/maps/search/?api=1&query=0°24'32"E,42°47'45"N](https://www.google.com/maps/search/?api=1&query=0°24'32)

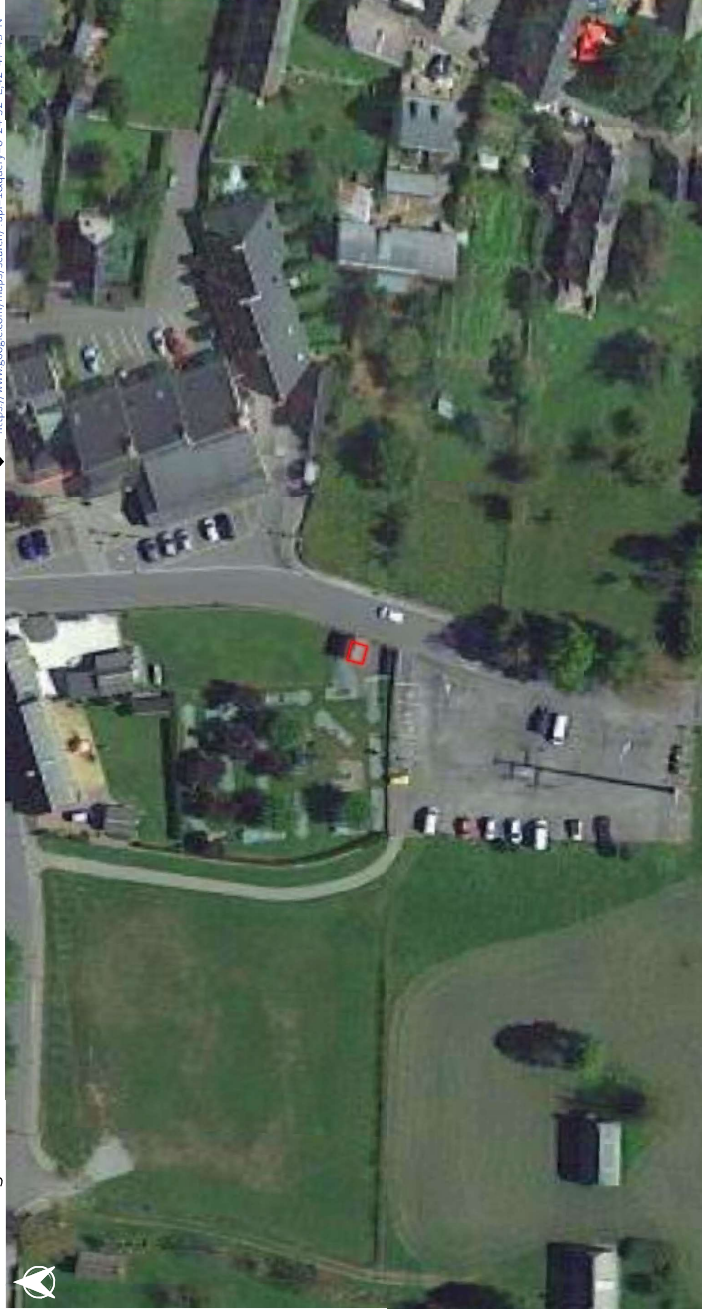

0 10 20 30 m

1 km

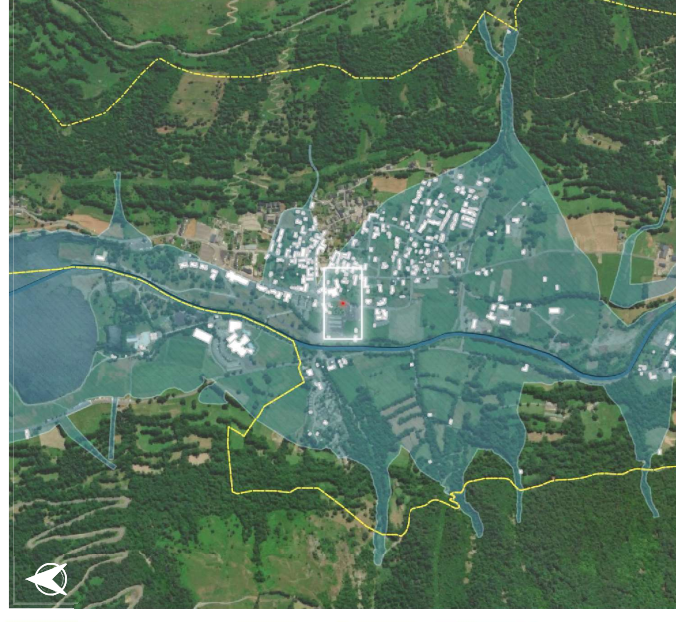

# LOUDENVIELLE



ERP



BÂTI



ÉVAC

∅

Récapitulatif post-diagnostic des points de vulnérabilité pour chaque enjeu

**SCORE DE VULNÉRABILITÉ : 64 %**  
Indice de vulnérabilité calculé : 20 / 37  
Valeurs de [-10;37]

Type d'enjeu : Bâti d'activité ou de service autre

Zonage PPR approuvé : Fort

Zonage PPR prescrit : ∅

Zonage CIZI : Crue exceptionnelle

## Critères de vulnérabilité

Nombre d'étages	1
Accessibilité aux étages	Incertain
Surélévation	Niveau terrain naturel
Présence d'ouvrage de protection	Non
Sous-sol	Absence de sous-sol ( Incertain)
Transparence hydraulique	Non
Fréquentation estimée	41-80
Présence humaine au Rdc, la nuit	Non
Âge des occupants	Tout public
Présence d'ouverture sur le toit	Non
Présence de barreaux aux fenêtres	Oui
Accessibilité au sol	Difficile
Accessibilité par les airs	Difficile

## Légende

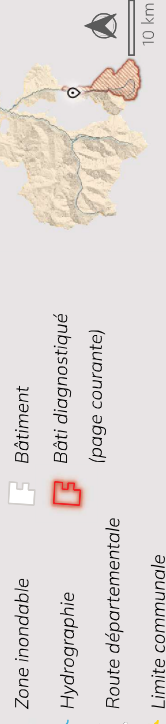

Nom : Moulin de Saoussas

0°24'24"E, 42°47'14"N

[https://www.google.com/maps/search/?paper=1&query=0°24'24"E,42°47'14"N](https://www.google.com/maps/search/?paper=1&query=0°24'24)

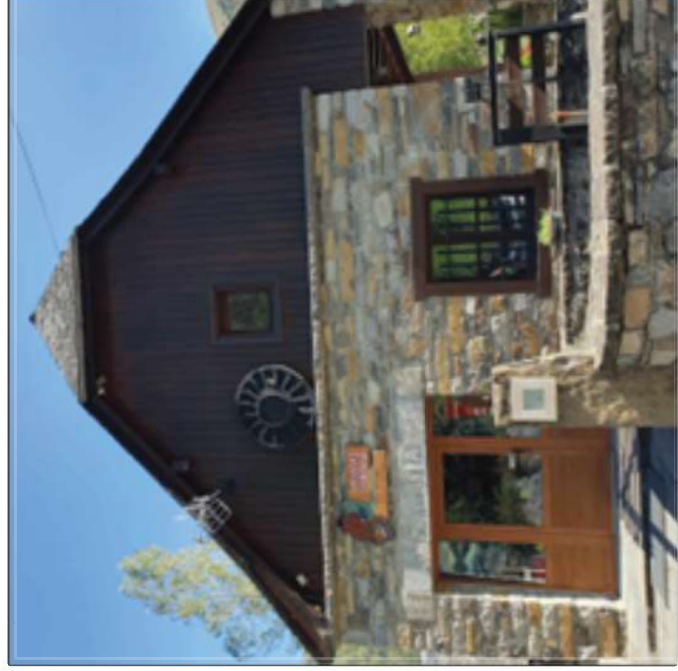

# LOUDENVIELLE

Ø



BÂTI



HUMAINE

Récapitulatif post-diagnostic des points de vulnérabilité pour chaque enjeu



ÉVAC

**SCORE DE VULNÉRABILITÉ: 68 %**

Indice de vulnérabilité calculé: 22 / 37  
Valeurs de [-10;37]

Type d'enjeu : Bâti d'activité ou de service autre

Zonage PPR approuvé : Faible

Zonage PPR prescrit : Ø

Zonage CIZI : Crue exceptionnelle

## Critères de vulnérabilité

■ Nombre d'étages	1
■ Accessibilité aux étages	Incertain
■ Surélévation	Niveau terrain naturel
■ Présence d'ouvrage de protection	Non
■ Sous-sol	Absence de sous-sol ( Incertain)
■ Transparence hydraulique	Non
■ Fréquentation estimée	> 100
■ Présence humaine au Rdc, la nuit	Non
■ Âge des occupants	Tout public
■ Présence d'ouverture sur le toit	Non
■ Présence de barreaux aux fenêtres	Oui
■ Accessibilité au sol	Difficile
■ Accessibilité par les airs	Difficile

## Légende

- Zone inondable
- Hydrographie
- Route départementale
- Limite communale
- Bâtiment
- Bâti diagnostiqué (page courante)



Nom : Table de Saoussas

0°24'23"E, 42°47'13"N

[https://www.google.com/maps/search/?api=1&query=0°24'23"E,42°47'13"N](https://www.google.com/maps/search/?api=1&query=0°24'23)



0 10 20 30 m



0 1 km

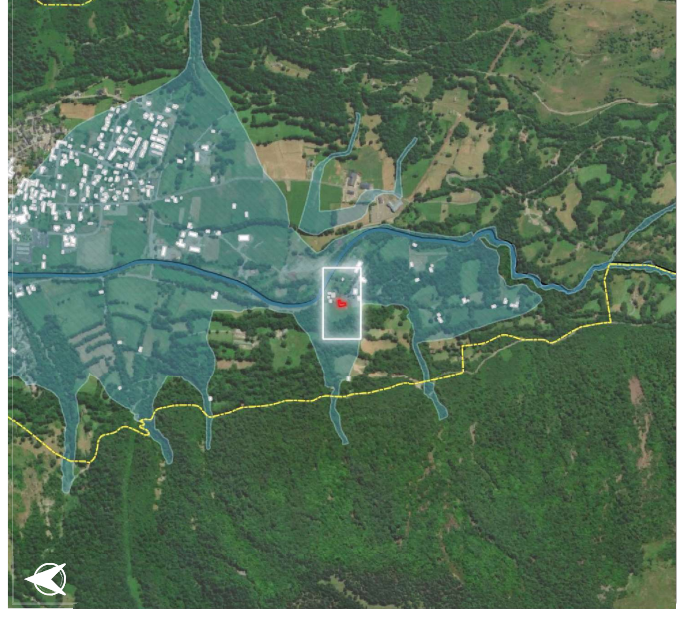

Source : BDTOPO (IGN, 2023); ESRI, Imagérie, CIZI, Zonage PPR (DDT65)

# LOUDENVIELLE

Ø



Ø

Récapitulatif post-diagnostic des points de vulnérabilité pour chaque enjeu



Ø

**SCORE DE VULNÉRABILITÉ: 49 %**

Indice de vulnérabilité calculé : 13 / 37  
Valeurs de [-10;37]

Type d'enjeu : Bâti d'activité ou de service autre

Zonage PPR approuvé : Fort  
Zonage PPR prescrit : Ø  
Zonage CIZI : Crue exceptionnelle

## Critères de vulnérabilité

- Nombre d'étages : 1
- Accessibilité aux étages : Incertain
- Surélévation : Niveau terrain naturel
- Présence d'ouvrage de protection : Non
- Sous-sol : Absence de sous-sol ( Incertain)
- Transparence hydraulique : Non
- Fréquentation estimée : 1-40
- Présence humaine au Rdc, la nuit : Non
- Âge des occupants : Adulte
- Présence d'ouverture sur le toit : Non
- Présence de barreaux aux fenêtres : Non
- Accessibilité au sol : Difficile
- Accessibilité par les airs : Difficile

## Légende

- Zone inondable
  - Hydrographie
  - Route départementale
  - Limite communale
  - Bâtiment
  - Bâti diagnostiqué (page courante)
- 

Nom : Non renseigné

0°24'27"E, 42°47'11"N

[https://www.google.com/maps/search/?api=1&query=0°24'27"E,42°47'11"N](https://www.google.com/maps/search/?api=1&query=0°24'27)

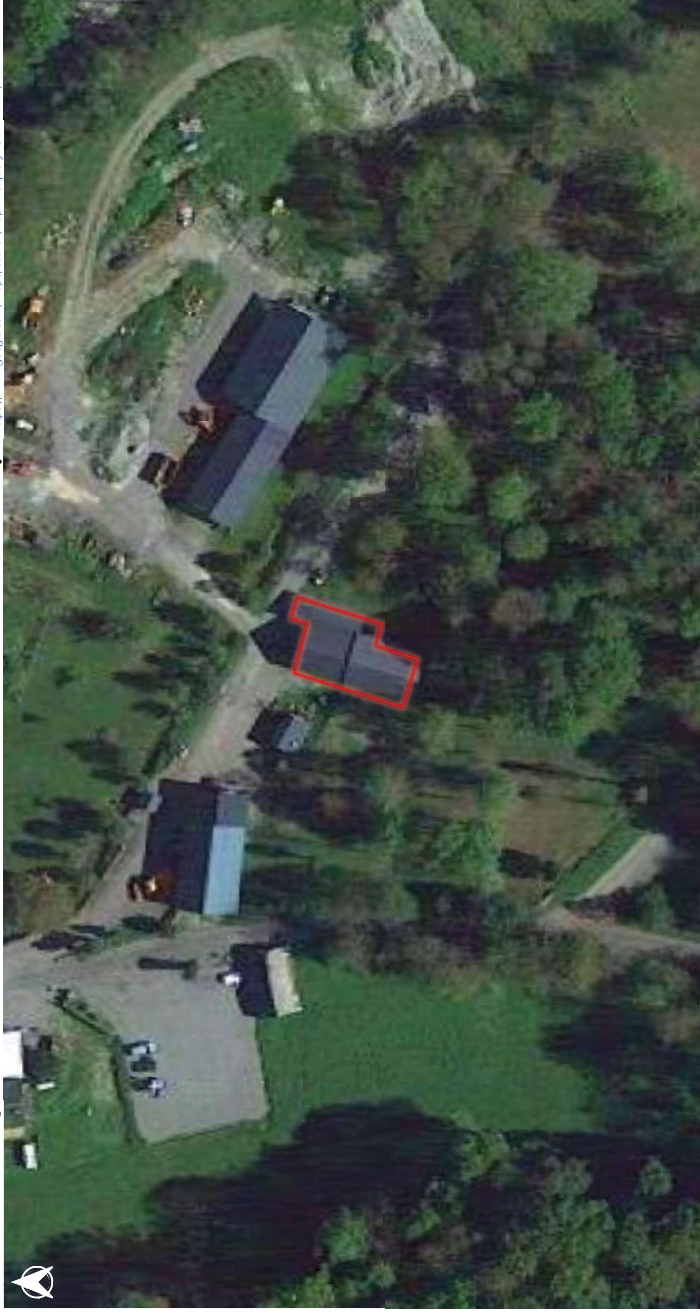

0 10 20 30 m

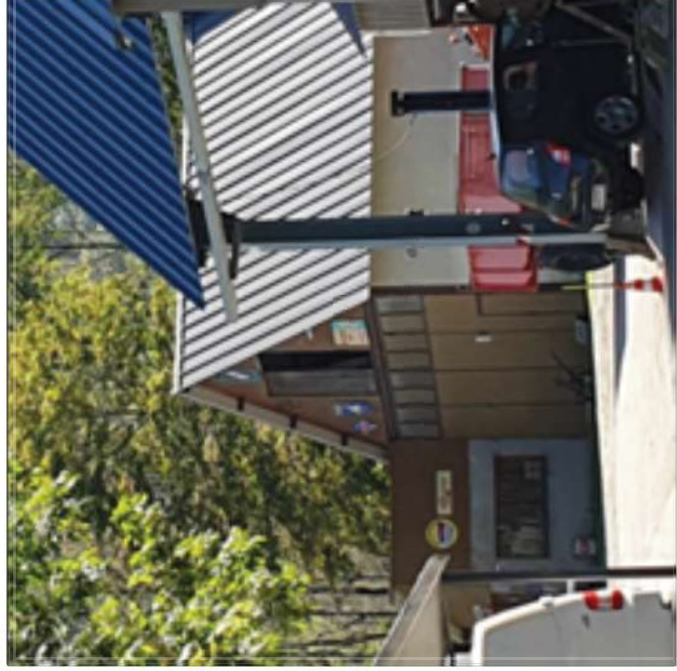

1 km

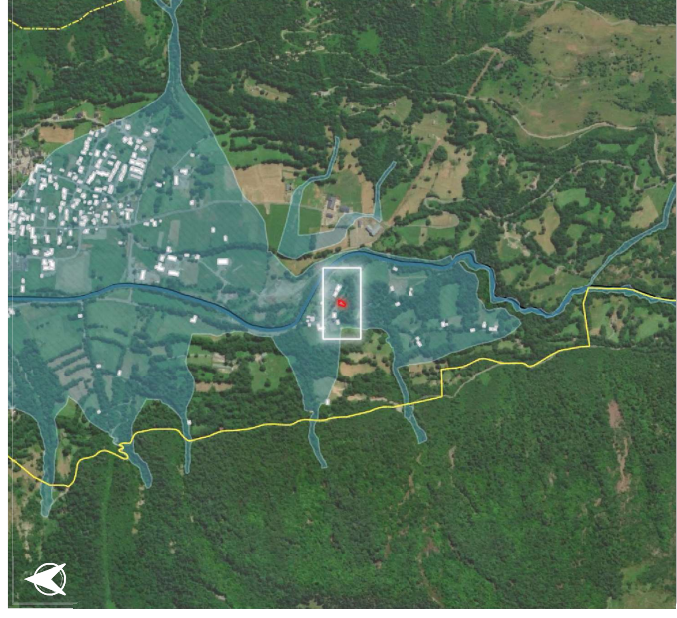



# LOUDENVIELLE

Nom : Non renseigné

0°24'31"E, 42°47'29"N

[https://www.google.com/maps/search/?api=1&query=0°24'31"E,42°47'29"N](https://www.google.com/maps/search/?api=1&query=0°24'31)

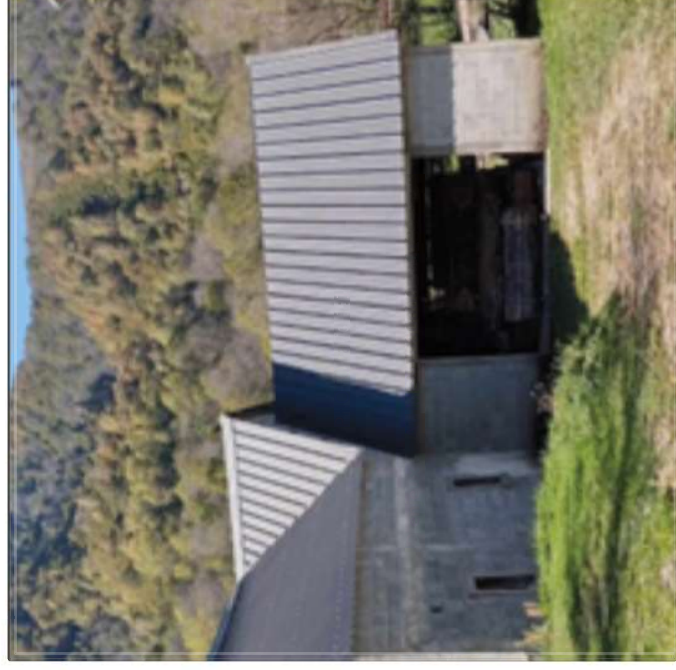
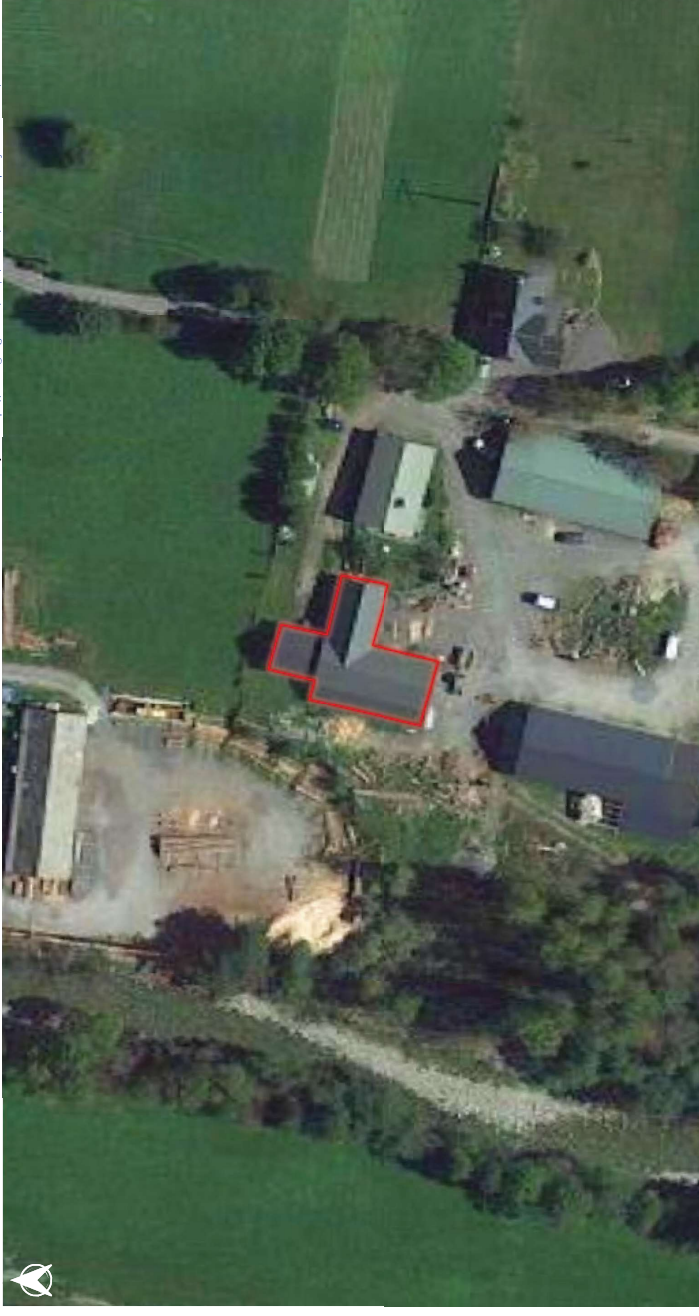

EVAC

Récapitulatif post-diagnostic des points de vulnérabilité pour chaque enjeu

∅



BÂTI

**SCORE DE VULNÉRABILITÉ: 51 %**  
Indice de vulnérabilité calculé : 14 / 37  
Valeurs de [-10;37]

Type d'enjeu : Bâti d'activité ou de service autre

Zonage PPR approuvé : Faible

Zonage PPR prescrit : ∅

Zonage CIZI : Crue exceptionnelle

## Critères de vulnérabilité

Nombre d'étages	1
Accessibilité aux étages	Non
Surélévation	Niveau terrain naturel
Présence d'ouvrage de protection	Non
Sous-sol	Absence de sous-sol ( Incertain)
Transparence hydraulique	Non
Fréquentation estimée	1-40
Présence humaine au Rdc, la nuit	Non
Âge des occupants	Adulte
Présence d'ouverture sur le toit	Non
Présence de barreaux aux fenêtres	Non
Accessibilité au sol	Difficile
Accessibilité par les airs	Difficile

## Légende

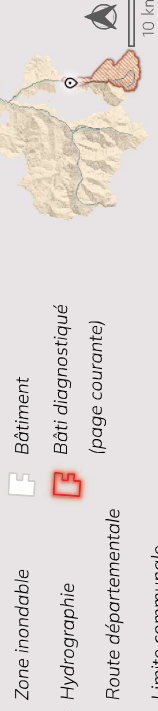

# LOUDENVIELLE

Ø



BÂTI



EVAC

Récapitulatif post-diagnostic des points de vulnérabilité pour chaque enjeu

**SCORE DE VULNÉRABILITÉ : 57 %**

Indice de vulnérabilité calculé : 17 / 37  
Valeurs de [-10;37]

Type d'enjeu : Bâtiment agricole / Centre équestre

Zonage PPR approuvé : Champs expansions des crues, H=1m

Zonage PPR prescrit : Ø

Zonage CIZI : Crue exceptionnelle

## Critères de vulnérabilité

■ Nombre d'étages	Plain pied
■ Accessibilité aux étages	Non
■ Surélévation	Niveau terrain naturel
■ Présence d'ouvrage de protection	Non
■ Sous-sol	Absence de sous-sol ( Incertain)
■ Transparence hydraulique	Non
■ Fréquentation estimée	1-40
■ Présence humaine au Rdc, la nuit	Non
■ Âge des occupants	Adulte
■ Présence d'ouverture sur le toit	Non
■ Présence de barreaux aux fenêtres	Oui
■ Accessibilité au sol	Difficile
■ Accessibilité par les airs	Difficile

## Légende

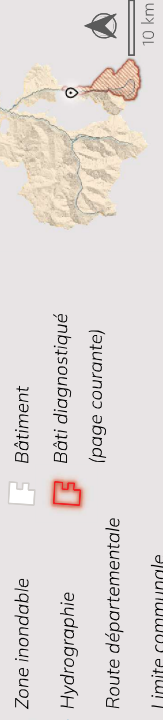

Nom : Non renseigné



0°24'24"E, 42°47'26"N

[https://www.google.com/maps/search/?api=1&query=0°24'24"E,42°47'26"N](https://www.google.com/maps/search/?api=1&query=0°24'24)

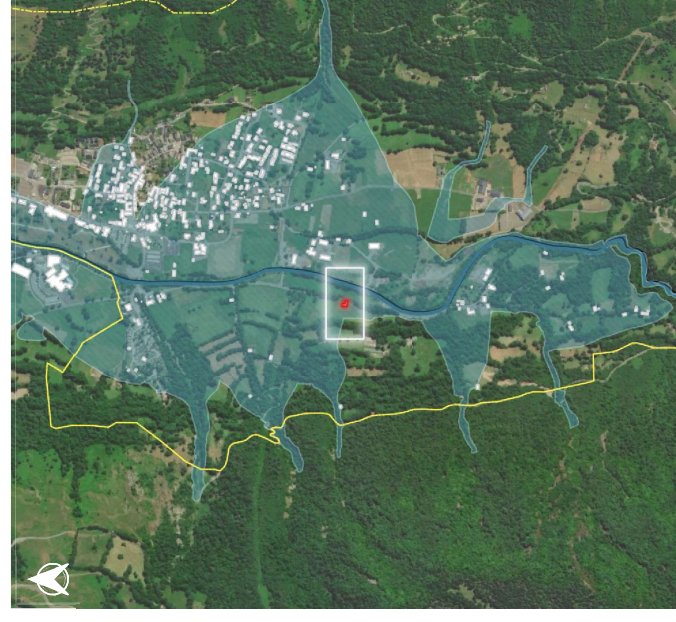

# LOUDENVIELLE

∅



∅

Récapitulatif post-diagnostic des points de vulnérabilité pour chaque enjeu



**SCORE DE VULNÉRABILITÉ : 62 %**

Indice de vulnérabilité calculé : 19 / 37  
Valeurs de [-10;37]

Type d'enjeu : Installation industrielle / ICPE

Zonage PPR approuvé : Faible

Zonage PPR prescrit : ∅

Zonage CIZI : Crue exceptionnelle

## Critères de vulnérabilité

- Nombre d'étages : Plain pied
- Accessibilité aux étages : Non
- Surélévation : Niveau terrain naturel
- Présence d'ouvrage de protection : Non
- Sous-sol : Absence de sous-sol ( Incertain)
- Transparence hydraulique : Non
- Fréquentation estimée : 41-80
- Présence humaine au Rdc, la nuit : Non
- Âge des occupants : Adulte
- Présence d'ouverture sur le toit : Non
- Présence de barreaux aux fenêtres : Non
- Accessibilité au sol : Difficile
- Accessibilité par les airs : Difficile

## Légende

- Zone inondable
- Hydrographie
- Route départementale
- Limite communale
- Bâtiment
- Bâti diagnostiqué (page courante)



Nom : Charpente Couverture Menuiserie Gérard Martin

0°24'32"E, 42°47'28"N

[https://www.google.com/maps/search/?api=1&query=0°24'32"E,42°47'28"N](https://www.google.com/maps/search/?api=1&query=0°24'32)



0 10 20 30 m

1 km

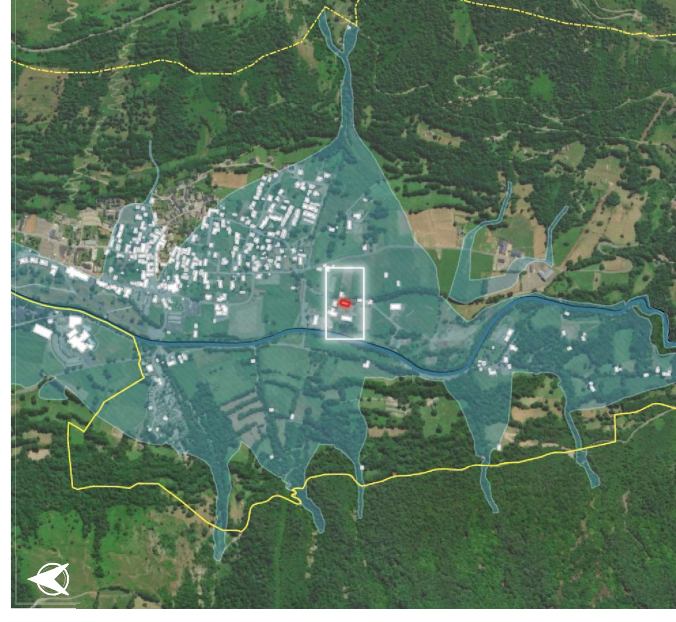

Source : BDTOPO (IGN, 2023); ESRI, Imagery, CIZI, Zonage PPR (DDT65)

# LOUDENVIELLE

Ø



Ø

Récapitulatif post-diagnostic des points de vulnérabilité pour chaque enjeu



**SCORE DE VULNÉRABILITÉ: 53 %**

Indice de vulnérabilité calculé: 15 / 37  
Valeurs de [-10;37]

Type d'enjeu : Bâti d'activité ou de service autre

Zonage PPR approuvé : Fort

Zonage PPR prescrit : Ø

Zonage CIZI : Crue exceptionnelle

## Critères de vulnérabilité

- Nombre d'étages > 2
- Accessibilité aux étages Non
- Surélévation Niveau terrain naturel
- Présence d'ouvrage de protection Non
- Sous-sol Sous-sol (Ø occ. la nuit)
- Transparence hydraulique ?
- Fréquentation estimée 41-80
- Présence humaine au Rdc, la nuit Non
- Âge des occupants Tout public
- Présence d'ouverture sur le toit Oui
- Présence de barreaux aux fenêtres Oui
- Accessibilité au sol Difficile
- Accessibilité par les airs Moyenne

## Légende

- Zone inondable
- Hydrographie
- Route départementale
- Limite communale
- Bâtiment
- Bâti diagnostiqué (page courante)



Nom : Restaurant Au Buron

0°24'23"E, 42°47'46"N

[https://www.google.com/maps/search/?paper=1&query=0°24'23"E,42°47'46"N](https://www.google.com/maps/search/?paper=1&query=0°24'23)

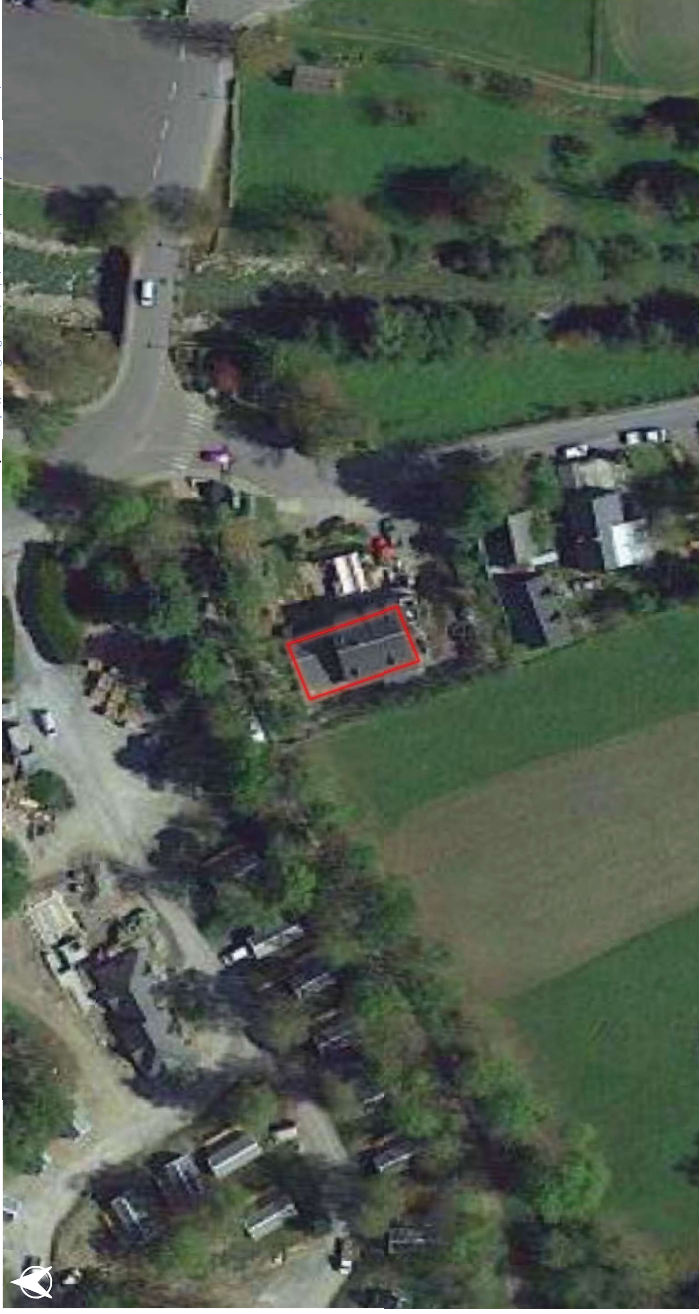

0 10 20 30 m



0 1 km

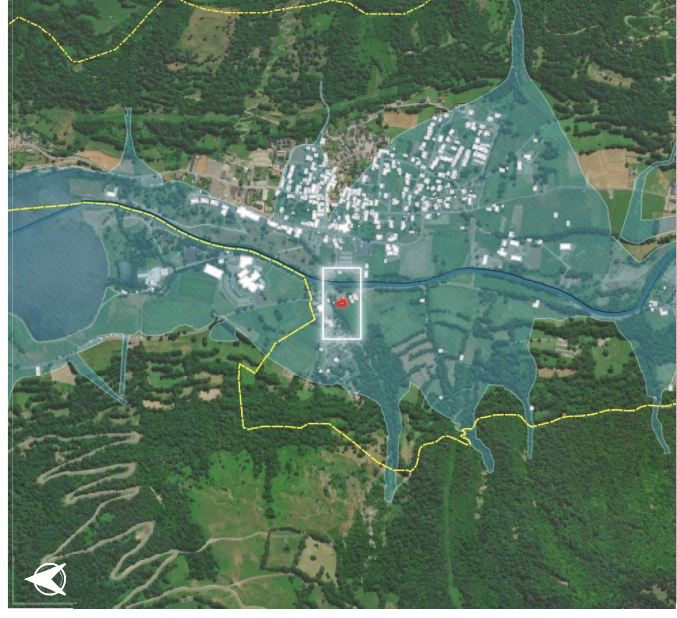

Source : BDTOPO (IGN, 2023); ESRI, Imagérie, CIZI, Zonage PPR (DDT65)

# LOUDENVIELLE

Ø



BÂTI

Ø

Récapitulatif post-diagnostic des points de vulnérabilité pour chaque enjeu



ÉVAC

**SCORE DE VULNÉRABILITÉ: 51 %**

Indice de vulnérabilité calculé : 14 / 37  
Valeurs de [-10;37]

Type d'enjeu : Bâti d'activité ou de service autre

Zonage PPR approuvé : Faible

Zonage PPR prescrit : Ø

Zonage CIZI : Crue exceptionnelle

## Critères de vulnérabilité

- Nombre d'étages > 2
- Accessibilité aux étages Non
- Surélévation Niveau terrain naturel
- Présence d'ouvrage de protection Non
- Sous-sol Absence de sous-sol ( Incertain)
- Transparence hydraulique Non
- Fréquentation estimée 41-80
- Présence humaine au Rdc, la nuit Non
- Âge des occupants Tout public
- Présence d'ouverture sur le toit Oui
- Présence de barreaux aux fenêtres Non
- Accessibilité au sol Difficile
- Accessibilité par les airs Difficile

## Légende

- Zone inondable
- Hydrographie
- Route départementale
- Limite communale
- Bâtiment
- Bâti diagnostiqué (page courante)



Nom : Carrefour Montagne

0°24'34"E, 42°47'46"N

[https://www.google.com/maps/search/?api=1&query=0°24'34"E,42°47'46"N](https://www.google.com/maps/search/?api=1&query=0°24'34)



0 10 20 30 m

1 km

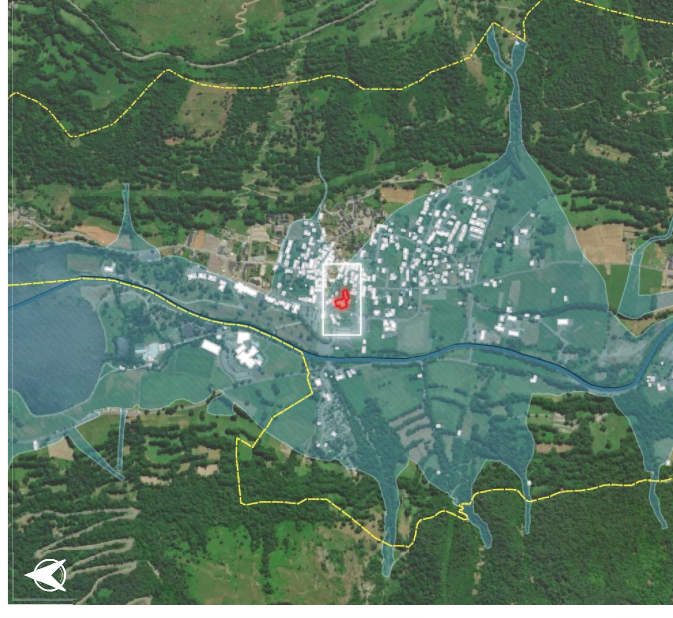

Source : BDTOPO (IGN, 2023); ESRI, Imagérie, CIZI, Zonage PPR (DDT65)

# LOUDENVIELLE

0



BÂTI



HUMAINE

Récapitulatif post-diagnostic des points de vulnérabilité pour chaque enjeu



ÉVAC

**SCORE DE VULNÉRABILITÉ : 47 %**

Indice de vulnérabilité calculé : 12 / 37  
Valeurs de [-10;37]

Type d'enjeu : Gîte

Zonage PPR approuvé : Faible

Zonage PPR prescrit : Ø

Zonage CIZI : Crue exceptionnelle

## Critères de vulnérabilité

Nombre d'étages	1
Accessibilité aux étages	Oui
Surélévation	Niveau terrain naturel
Présence d'ouvrage de protection	Non
Sous-sol	Absence de sous-sol ( Incertain)
Transparence hydraulique	Non
Fréquentation estimée	1-40
Présence humaine au Rdc, la nuit	Oui
Âge des occupants	Tout public
Présence d'ouverture sur le toit	Oui
Présence de barreaux aux fenêtres	Non
Accessibilité au sol	Difficile
Accessibilité par les airs	Moyenne

## Légende

- Zone inondable
  - Hydrographie
  - Route départementale
  - Limite communale
  - Bâtiment
  - Bâti diagnostiqué (page courante)
- 

Nom : Gîte

0°24'39"E, 42°47'38"N

[https://www.google.com/maps/search/?api=1&query=0°24'39"E,42°47'38"N](https://www.google.com/maps/search/?api=1&query=0°24'39)

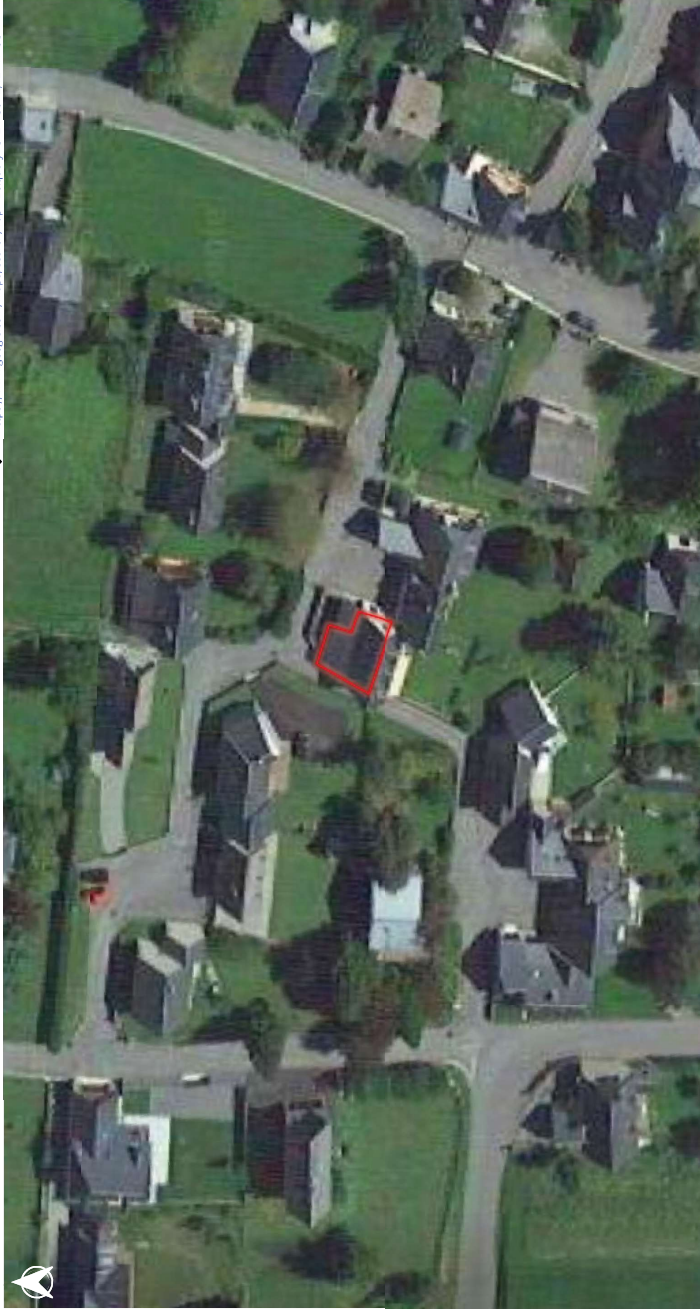

0 10 20 30 m

1 km

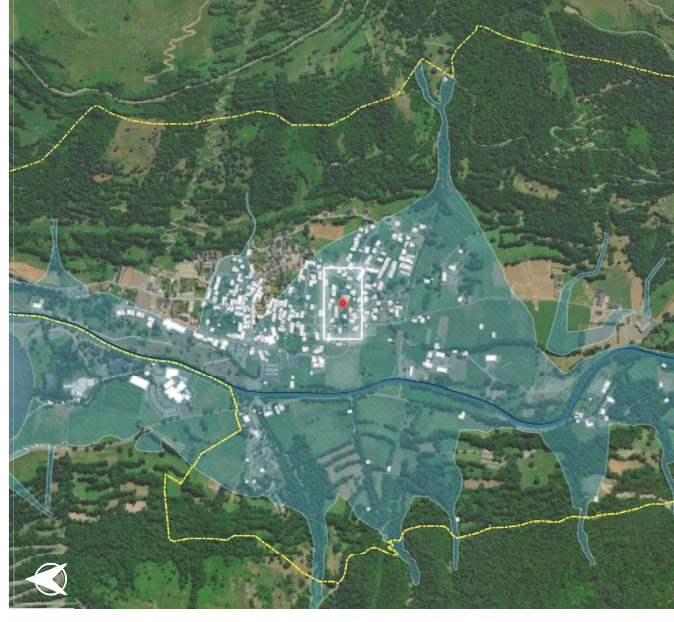

# LOUDENVIELLE

Ø



BÂTI



HUMAINE

Récapitulatif post-diagnostic des points de vulnérabilité pour chaque enjeu



ÉVAC

**SCORE DE VULNÉRABILITÉ: 43 %**

Indice de vulnérabilité calculé : 10 / 37  
Valeurs de [-10;37]

Type d'enjeu : Gîte

Zonage PPR approuvé : Faible

Zonage PPR prescrit : Ø

Zonage CIZI : Crue exceptionnelle

## Critères de vulnérabilité

■ Nombre d'étages	1
■ Accessibilité aux étages	Oui
■ Surélévation	Niveau terrain naturel
■ Présence d'ouvrage de protection	Non
■ Sous-sol	Absence de sous-sol ( Incertain)
■ Transparence hydraulique	Non
■ Fréquentation estimée	1-40
■ Présence humaine au Rdc, la nuit	Oui
■ Âge des occupants	Tout public
■ Présence d'ouverture sur le toit	Oui
■ Présence de barreaux aux fenêtres	Non
■ Accessibilité au sol	Difficile
■ Accessibilité par les airs	Facile

## Légende

- Zone inondable
  - Hydrographie
  - Route départementale
  - Limite communale
  - Bâtiment
  - Bâti diagnostiqué (page courante)
- 

Nom : Gîte

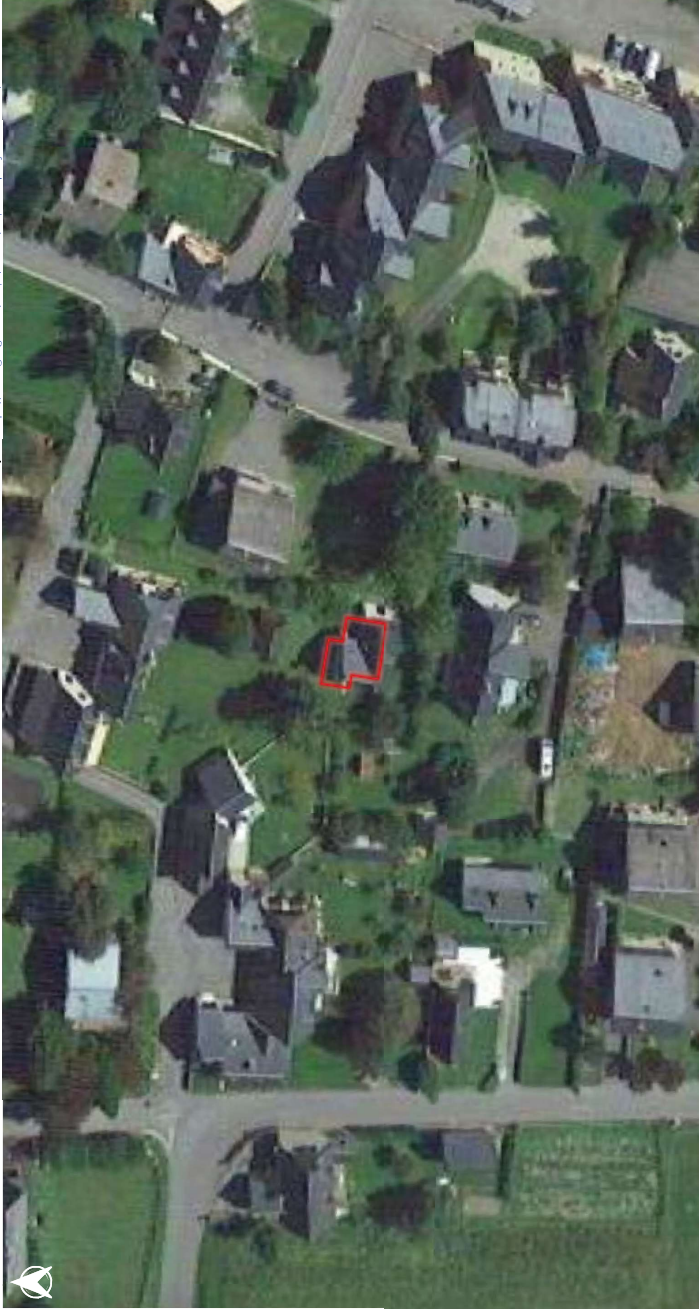

1 km

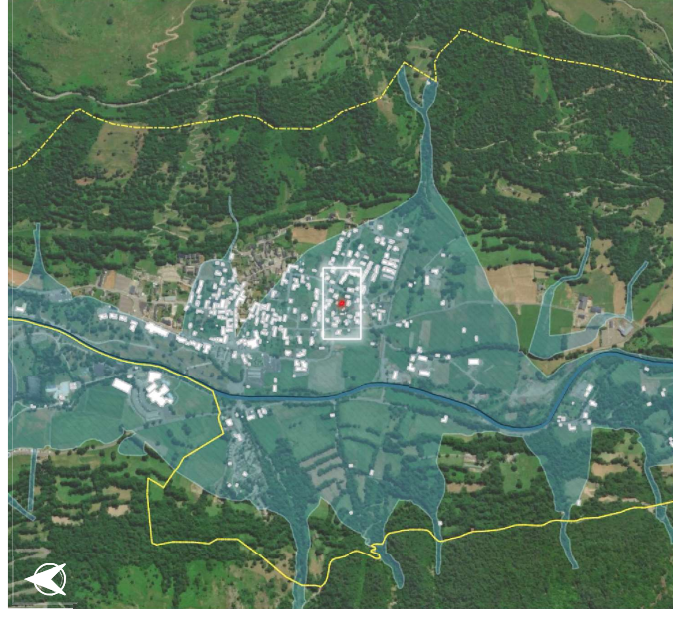
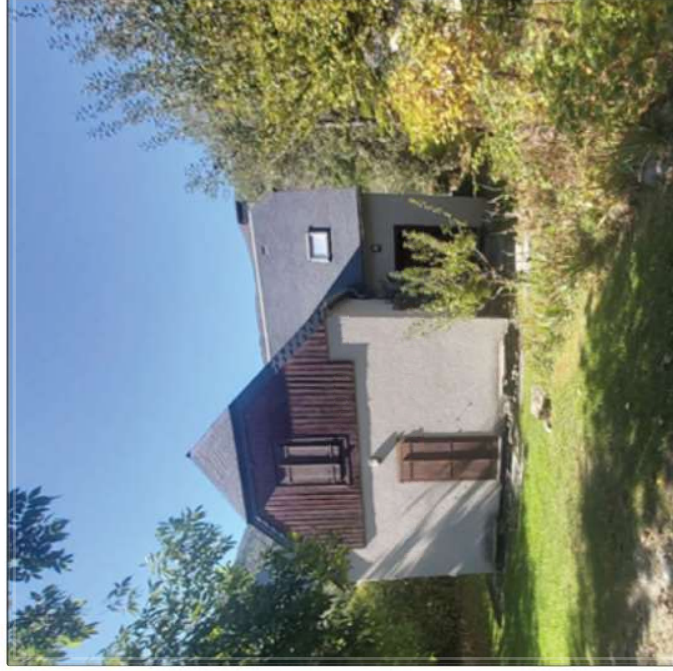

0°24'39"E, 42°47'37"N

[https://www.google.com/maps/search/?paper=1&query=0°24'39"E,42°47'37"N](https://www.google.com/maps/search/?paper=1&query=0°24'39)

# LOUDENVIELLE

Ø



BÂTI



HUMAINE

Récapitulatif post-diagnostic des points de vulnérabilité pour chaque enjeu



ÉVAC

**SCORE DE VULNÉRABILITÉ : 66 %**

Indice de vulnérabilité calculé : 21 / 37  
Valeurs de [-10;37]

Type d'enjeu : Bâti d'activité ou de service autre

Zonage PPR approuvé : Faible

Zonage PPR prescrit : Ø

Zonage CIZI : Crue exceptionnelle

## Critères de vulnérabilité

Nombre d'étages	1
Accessibilité aux étages	Oui
Surélévation	Inf. au niveau naturel
Présence d'ouvrage de protection	Non
Sous-sol	Absence de sous-sol ( Incertain)
Transparence hydraulique	Non
Fréquentation estimée	1-40
Présence humaine au Rdc, la nuit	Oui
Âge des occupants	Tout public
Présence d'ouverture sur le toit	Non
Présence de barreaux aux fenêtres	Non
Accessibilité au sol	Difficile
Accessibilité par les airs	Difficile

## Légende

- Zone inondable
  - Hydrographie
  - Route départementale
  - Limite communale
  - Bâtiment
  - Bâti diagnostiqué (page courante)
- 
- 10 km

Nom : Bar Tabac Chez Roger

0°24'37"E, 42°47'44"N

[https://www.google.com/maps/search/?api=1&query=0°24'37"E,42°47'44"N](https://www.google.com/maps/search/?api=1&query=0°24'37)

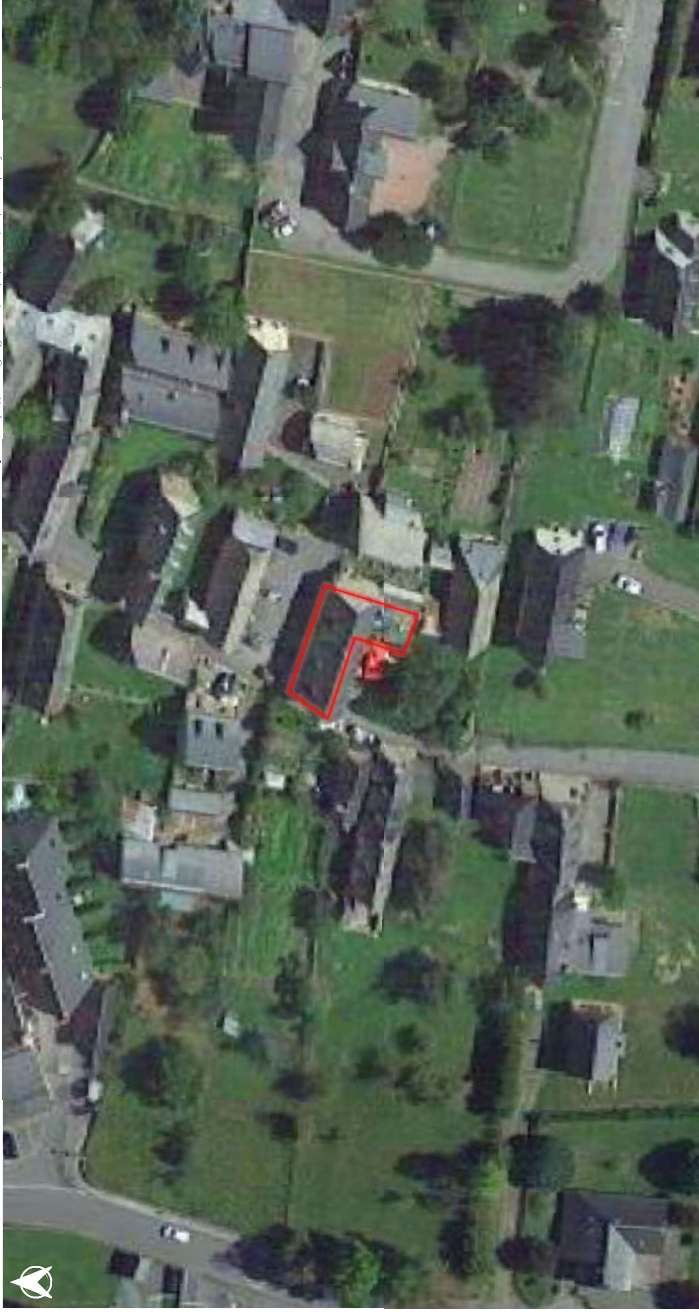

0 10 20 30 m

1 km

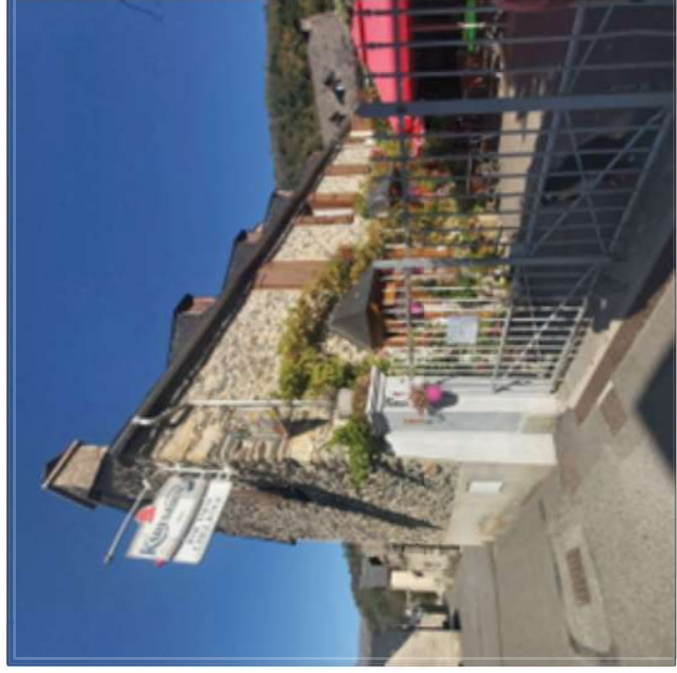

Source : BDTOPO (IGN, 2023); ESRI, Imagérie, CIZI, Zonage PPR (DDT65)



# LOUDENVIELLE



ERP



BÂTI



ÉVAC

∅

Récapitulatif post-diagnostic des points de vulnérabilité pour chaque enjeu

**SCORE DE VULNÉRABILITÉ : 62 %**  
Indice de vulnérabilité calculé : 19 / 37  
Valeurs de [-10;37]

Type d'enjeu : ERP Établissements de soins

Zonage PPR approuvé : Faible

Zonage PPR prescrit : ∅

Zonage CIZI : Crue exceptionnelle

## Critères de vulnérabilité

Nombre d'étages	Plain pied
Accessibilité aux étages	Non
Surélévation	Niveau terrain naturel
Présence d'ouvrage de protection	Non
Sous-sol	Absence de sous-sol ( Incertain)
Transparence hydraulique	Non
Fréquentation estimée	1-40
Présence humaine au Rdc, la nuit	Non
Âge des occupants	Tout public
Présence d'ouverture sur le toit	Oui
Présence de barreaux aux fenêtres	Non
Accessibilité au sol	Difficile
Accessibilité par les airs	Difficile

## Légende

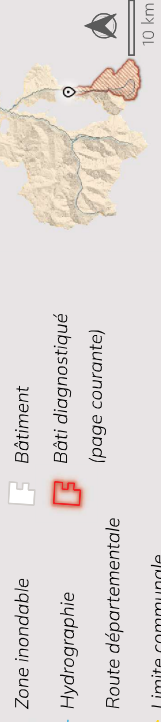

Zone inondable

Bâtiment

Hydrographie

Bâti diagnostiqué (page courante)

Route départementale

Limite communale

Nom : Cabinet Kinésithérapeute

0°24'30"E, 42°47'40"N

[https://www.google.com/maps/search/?paper=1&query=0°24'30"E,42°47'40"N](https://www.google.com/maps/search/?paper=1&query=0°24'30)



0 10 20 30 m



1 km



# LOUDENVIELLE

Nom : Intersport

0°24'34"E, 42°47'47"N

[https://www.google.com/maps/search/?api=1&query=0°24'34"E,42°47'47"N](https://www.google.com/maps/search/?api=1&query=0°24'34)

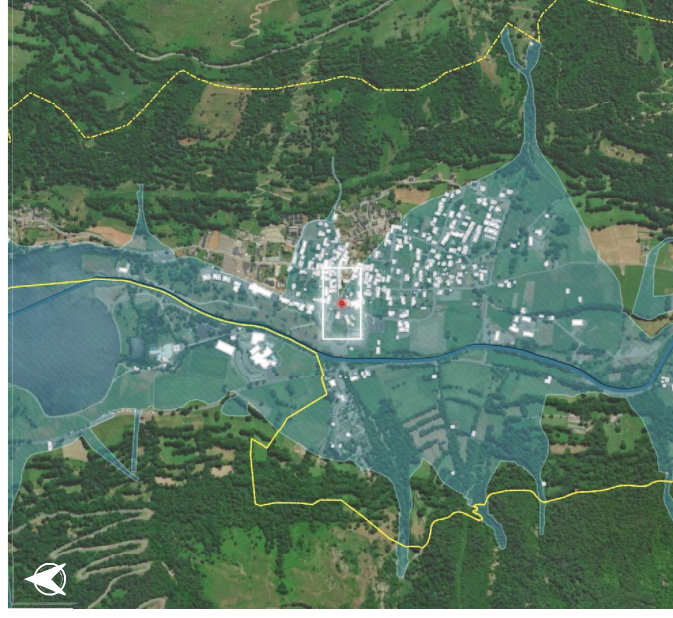

EVAC

Récapitulatif post-diagnostic des points de vulnérabilité pour chaque enjeu



BÂTI

**SCORE DE VULNÉRABILITÉ : 45 %**  
 Indice de vulnérabilité calculé : 11 / 37  
 Valeurs de [-10;37]

Type d'enjeu : Bâti d'activité ou de service autre

Zonage PPR approuvé : Faible  
 Zonage PPR prescrit : Ø  
 Zonage CIZI : Crue exceptionnelle

## Critères de vulnérabilité

- Nombre d'étages : > 2
- Accessibilité aux étages : Non
- Surélévation : 1 marche
- Présence d'ouvrage de protection : Non
- Sous-sol : Absence de sous-sol ( Incertain)
- Transparence hydraulique : Non
- Fréquentation estimée : 1-40
- Présence humaine au Rdc, la nuit : Non
- Âge des occupants : Tout public
- Présence d'ouverture sur le toit : Oui
- Présence de barreaux aux fenêtres : Non
- Accessibilité au sol : Difficile
- Accessibilité par les airs : Difficile

## Légende

- Zone inondable
- Hydrographie
- Route départementale
- Limite communale
- Bâtiment
- Bâti diagnostiqué (page courante)

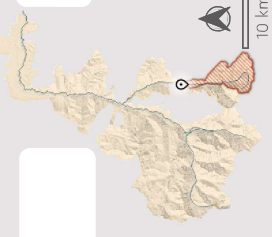

# LOUDENVIELLE

∅



BÂTI



EVAC

Récapitulatif post-diagnostic des points de vulnérabilité pour chaque enjeu

**SCORE DE VULNÉRABILITÉ: 60 %**

Indice de vulnérabilité calculé : 18 / 37  
Valeurs de [-10;37]

Type d'enjeu : Bâti d'activité ou de service autre

Zonage PPR approuvé : Faible

Zonage PPR prescrit : ∅

Zonage CIZI : Crue exceptionnelle

## Critères de vulnérabilité

- Nombre d'étages > 2
- Accessibilité aux étages Non
- Surélévation Niveau terrain naturel
- Présence d'ouvrage de protection Non
- Sous-sol Absence de sous-sol ( Incertain)
- Transparence hydraulique Non
- Fréquentation estimée 41-80
- Présence humaine au Rdc, la nuit Non
- Âge des occupants Tout public
- Présence d'ouverture sur le toit Non
- Présence de barreaux aux fenêtres Non
- Accessibilité au sol Difficile
- Accessibilité par les airs Difficile

## Légende

- Zone inondable
- Hydrographie
- Route départementale
- Limite communale
- Bâtiment
- Bâti diagnostiqué (page courante)

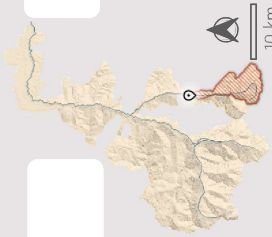

Nom : Restaurant l'Ardoise

0°24'34"E, 42°47'50"N

[https://www.google.com/maps/search/?api=1&query=0°24'34"E,42°47'50"N](https://www.google.com/maps/search/?api=1&query=0°24'34)



# LOUDENVIELLE

Ø



Ø

Récapitulatif post-diagnostic des points de vulnérabilité pour chaque enjeu



Ø

**SCORE DE VULNÉRABILITÉ : 68 %**

Indice de vulnérabilité calculé : 22 / 37  
Valeurs de [-10;37]

Type d'enjeu : Camping

Zonage PPR approuvé : Fort

Zonage PPR prescrit : Ø

Zonage CIZI : Crue exceptionnelle

## Critères de vulnérabilité

Nombre d'étages	Plain pied
Accessibilité aux étages	Non
Surélévation	Niveau terrain naturel
Présence d'ouvrage de protection	Non
Sous-sol	Sous-sol (Ø occ. la nuit)
Transparence hydraulique	?
Fréquentation estimée	1-40
Présence humaine au Rdc. la nuit	Non
Âge des occupants	Tout public
Présence d'ouverture sur le toit	Non
Présence de barreaux aux fenêtres	Non
Accessibilité au sol	Difficile
Accessibilité par les airs	Difficile

## Légende

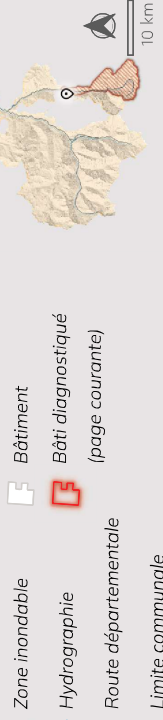

Nom : Sanitaires Camping

0°24'15"E, 42°47'46"N

[https://www.google.com/maps/search/?api=1&query=0°24'15"E,42°47'46"N](https://www.google.com/maps/search/?api=1&query=0°24'15)



0 10 20 30 m

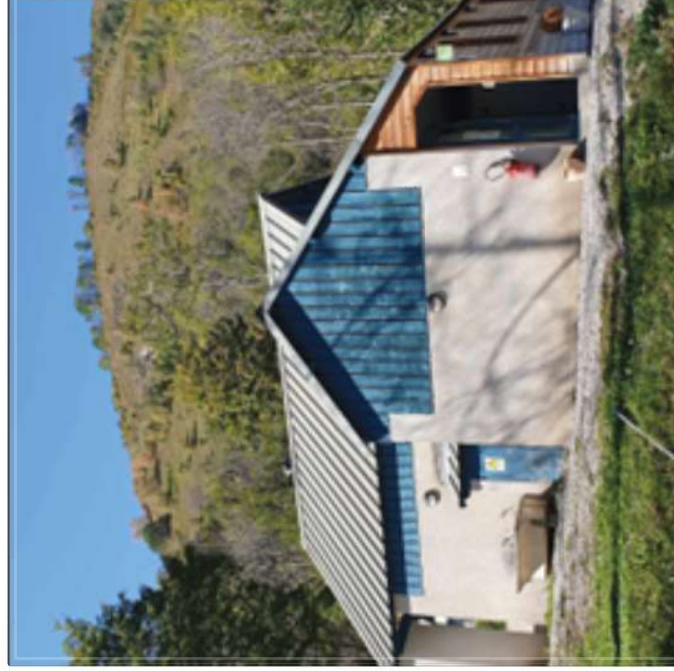

0 1 km

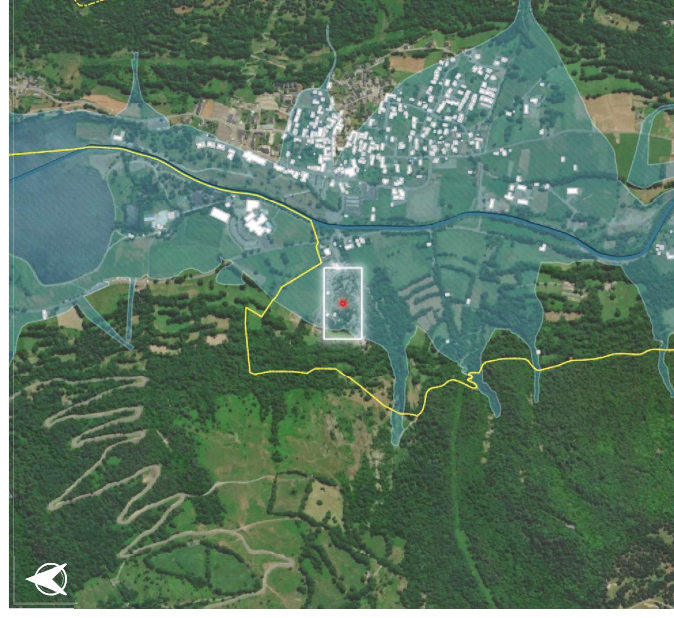

# LOUDENVIELLE

Nom : Gîte

0°24'37"E, 42°47'48"N

[https://www.google.com/maps/search/?paper=1&query=0°24'37"E,42°47'48"N](https://www.google.com/maps/search/?paper=1&query=0°24'37)

Ø

Ø

Ø

**HUMAINE**  
Récapitulatif post-diagnostic des points de vulnérabilité pour chaque enjeu

**SCORE DE VULNÉRABILITÉ : 38 %**

Indice de vulnérabilité calculé : 8 / 37  
Valeurs de [-10;37]

Type d'enjeu : Gîte

Zonage PPR approuvé : Faible

Zonage PPR prescrit : Ø

Zonage CIZI : Crue exceptionnelle

## Critères de vulnérabilité

- Nombre d'étages : > 2
- Accessibilité aux étages : Oui
- Surélévation : 2 marches
- Présence d'ouvrage de protection : Non
- Sous-sol : Absence de sous-sol ( Incertain)
- Transparence hydraulique : Non
- Fréquentation estimée : 1-40
- Présence humaine au Rdc, la nuit : Oui
- Âge des occupants : Tout public
- Présence d'ouverture sur le toit : Oui
- Présence de barreaux aux fenêtres : Non
- Accessibilité au sol : Moyenne
- Accessibilité par les airs : Moyenne

## Légende

- Zone inondable
  - Hydrographie
  - Route départementale
  - Limite communale
  - Bâtiment
  - Bâti diagnostiqué (page courante)
- 

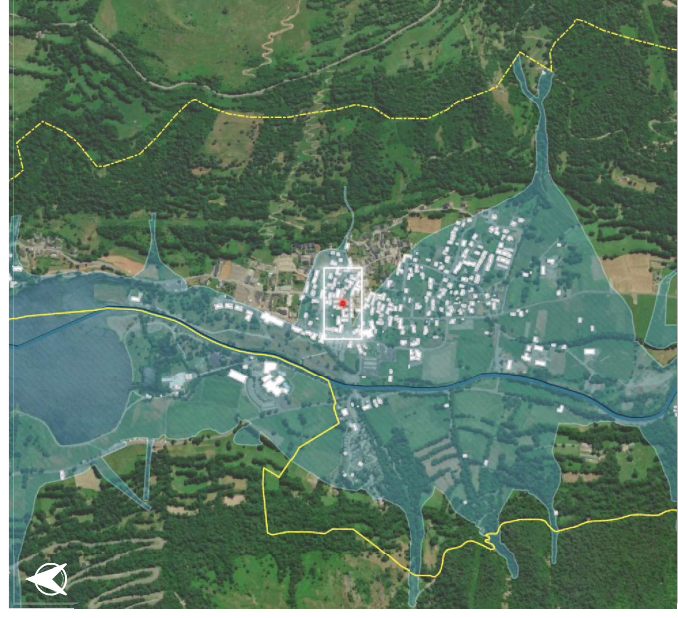

# LOUDENVIELLE

Ø



BÂTI



EVAC

Récapitulatif post-diagnostic des points de vulnérabilité pour chaque enjeu

**SCORE DE VULNÉRABILITÉ : 66 %**

Indice de vulnérabilité calculé : 21 / 37  
Valeurs de [-10;37]

Type d'enjeu : Camping

Zonage PPR approuvé : Fort

Zonage PPR prescrit : Ø

Zonage CIZI : Crue exceptionnelle

## Critères de vulnérabilité

- Nombre d'étages : Plain pied
- Accessibilité aux étages : Non
- Surélévation : 1 marche
- Présence d'ouvrage de protection : Non
- Sous-sol : Absence de sous-sol ( Incertain)
- Transparence hydraulique : Non
- Fréquentation estimée : 41-80
- Présence humaine au Rdc, la nuit : Non
- Âge des occupants : Tout public
- Présence d'ouverture sur le toit : Non
- Présence de barreaux aux fenêtres : Non
- Accessibilité au sol : Difficile
- Accessibilité par les airs : Difficile

## Légende

- Zone inondable
  - Hydrographie
  - Route départementale
  - Limite communale
  - Bâtiment
  - Bâti diagnostiqué (page courante)
- 
- 10 km

Nom : Spa Camping

0°24'20"E, 42°47'47"N

[https://www.google.com/maps/search/?api=1&query=0°24'20"E,42°47'47"N](https://www.google.com/maps/search/?api=1&query=0°24'20)

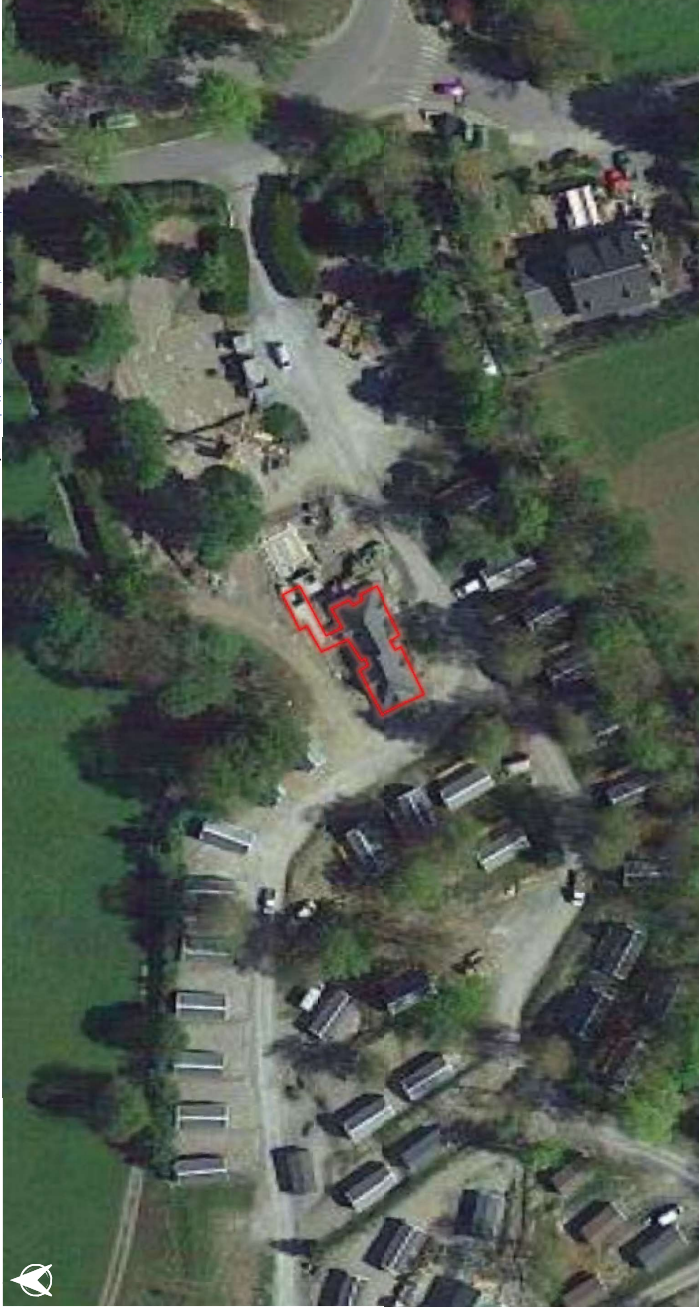

0 10 20 30 m



1 km

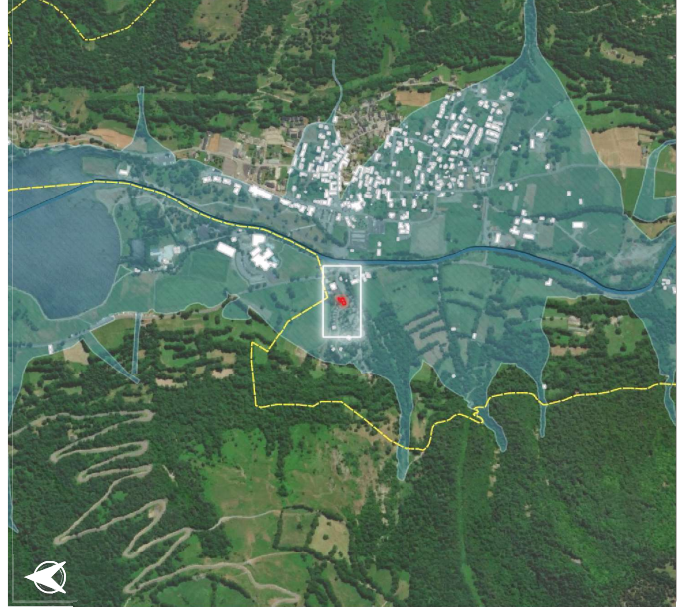

Source : BDTOPO (IGN, 2023); ESRI, Imaginerie, CIZI, Zonage PPR (DDT65)

# LOUDENVIELLE



ERP



BÂTI



HUMAINE

Récapitulatif post-diagnostic des points de vulnérabilité pour chaque enjeu



ÉVAC

**SCORE DE VULNÉRABILITÉ: 57 %**

Indice de vulnérabilité calculé: 17 / 37  
Valeurs de [-10;37]

**Type d'enjeu :** ERP Établissements d'éveil, d'enseignement, de formation, centres de vacances, centres de loisirs sans hébergement

**Zonage PPR approuvé :** Faible

**Zonage PPR prescrit :** Ø

**Zonage CIZI :** Crue exceptionnelle

## Critères de vulnérabilité

Nombre d'étages	1
Accessibilité aux étages	Oui
Surélévation	Inf. au niveau naturel
Présence d'ouvrage de protection	Non
Sous-sol	Absence de sous-sol ( Incertain)
Transparence hydraulique	Non
Fréquentation estimée	1-40
Présence humaine au Rdc, la nuit	Non
Âge des occupants	Enfant
Présence d'ouverture sur le toit	Non
Présence de barreaux aux fenêtres	Non
Accessibilité au sol	Difficile
Accessibilité par les airs	Difficile

## Légende

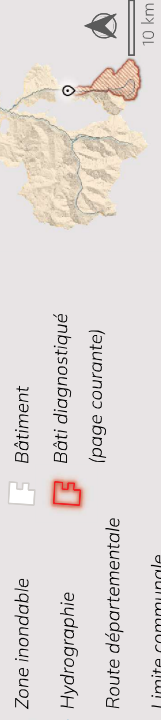

Nom : Ecole maternelle

0°24'40"E, 42°47'44"N

[https://www.google.com/maps/search/?api=1&query=0°24'40"E,42°47'44"N](https://www.google.com/maps/search/?api=1&query=0°24'40)

